



T.C.
MERZİFON BELEDİYE BAŞKANLIĞI
İmar ve Şehircilik Müdürlüğü

DAĞITIMLI
10.03.2022

Sayı : E-64162473-115.01.99-14558
Konu : İlan

DAĞITIM YERLERİNE

İlçemiz, Gazimahbup Mahallesinde, tapunun, 883 ada, 39, 40, 44, 45, 51, 56, 63, 67, 84, 88, 92, 94, 95, 102, 103, 104, 107, 108, 109 ve 110 nolu parsellerin bulunduğu alanda, Belediye Encümeni'nin 01.03.2022 tarih ve 72 sayılı kararı ile onaylanmış ve kesinleşmiştir. Söz konusu İmar Uygulamasının 1 (bir) ay süre ile ilan edilerek ilan tutanağının gönderilmesi hususunda;
Gereğini rica ederim.

Mehmet Tuncer BASMACI
Belediye Başkan Yardımcısı

Ek: Dosya (1 adet)
Dağıtım:
Yazı İşleri Müdürlüğüne
Bilgi İşlem Birimine

Bu belge, güvenli elektronik imza ile imzalanmıştır.

Doğrulama Kodu: AGiBSZ-xRFsEE-tXMswA-+6nXQu-wweIERWl Doğrulama Linki: <https://www.turkiye.gov.tr/icisleri-belediye-ebys>

Sofular Mah. Cumhuriyet Cad. No: 163/A Merzifon / Amasya
Telefon No: (358)513 13 87 Dahili: 1109 - 1137 Faks No: (358)513 12 41
e-Posta: imarveshircilik@merzifon.bel.tr İnternet Adresi: <https://merzifon.bel.tr>
Kep Adresi: merzifonbelediyesi@hs01.kep.tr

Bilgi için: Murat KAYADUVAR
Teknisyen
Telefon No:



İLÂN

İlçemiz, Gazimahbup Mahaltesinde, tapunun, 883 ada, 39, 40, 44, 45, 51, 56, 63, 67, 84, 88, 92, 94, 95, 102, 103, 104, 107, 108, 109 ve 110 nolu parsellerin bulunduđu alanda, 3194 sayılı İmar Yasası'nın 18'inci maddesi hükümleri gereğince imar uygulaması yapılmıştır. Yapılan İmar Uygulaması İlan panosunda görülebilir.10.03.2022

Mehmet Tuncer BASMACI
Belediye Başkan Yardımcısı

T.C.
AMASYA MERZİFON İLÇE BELEDİYESİ
ENCÜMEN KARARI

1/3

Karar Tarihi : 01.03.2022

Karar No : 72

Karar Özeti: İlçemiz Gazimahbup Mahallesinde, tapunun 883 ada 39, 40, 44, 45, 51, 56, 63, 67, 84, 88, 92, 94, 95, 102, 103, 104, 107, 108, 109 ve 110 nolu parsellerin bulunduğu alanda İmar uygulaması sonucunda? 883 ada 111, 112, 113, 114, 115, 116, 117, 118, 119, 120, 121, 122, 123, 124, 125 ve 126 nolu parseller elde edilmiştir.

KARAR

Belediye İmar ve Şehircilik Müdürlüğünün 25.02.2022 tarih ve 14098 sayılı yazıları ve ekleri, Başkanlık Makamından Encümene havale edilerek incelendi, gereği düşünüldü.

ENCÜMEN'ce yapılan görüşmede;

İlçemiz Gazimahbup Mahallesinde, 1/1000 ölçekli uygulama imar planında G34B15D2A imar paftasına isabet eden, tapunun 883 ada 39, 40, 44, 45, 51, 56, 63, 67, 84, 88, 92, 94, 95, 102, 103, 104, 107, 108, 109 ve 110 nolu parsellerin bulunduğu alanda, Belediye Encümeni'nin 23.11.2021 tarih ve 483 sayılı karar gereği, 3194 Sayılı İmar Kanunu'nun 18 inci maddesi hükümleri ve bu maddeye dayanılarak çıkarılan Arazi ve Arsa Düzenlemeleri Hakkında Yönetmelik hükümleri gereğince arsa ve arazi düzenlemesi işlemi yapılması kararı alınmış, harita mühendisi Rüştü Faruk DUTLAR tarafından, 3194 Sayılı İmar Kanunu'nun 18 inci maddesi hükümleri, bu maddeye dayanılarak çıkarılan Arazi ve Arsa Düzenlemeleri Hakkında Yönetmelik hükümleri gereğince hazırlanan imar uygulaması işinin yapılan incelemesinde;

a) Uygulama sahası alanı : 3605,45 m2

b) D.O.P alınacak parsellerin alanı : 3605,45 m2

c) D.O.P alınmayacak parsellerin alanı : 0,00 m2

d) İmara tahsis edilen alan : 3463,95 m2

e) Düzenlemeye giren 20 adet kadastro parseli bulunmaktadır. Bunlardan 1 adet İmar adası, 16 adet imar parseli oluşturulmuştur.

f) Uygulamada Düzenleme Ortaklık Payı (Kamuya Ayrılan Alan) olarak ayrılan alan bulunmamakta olup, Düzenleme Ortaklık Payı Oranı olarak (DOPO): 0,0000000 olarak hesaplanmıştır.

g) Bu çalışma esnasında ihdas (1): 102,99 m2, İhdas (2): 18,09 m2 ve ihdas (3) : 30,31 m2 yüzölçümlü alanlar kapanan kadastral yolların ihdas işlemi sonucu elde edilmiş, Arsa ve Arazi Düzenlemeleri Hakkında Yönetmeliğin Madde 14-"(4) İmar planı bulunan ve arazi ve arsa düzenlemesi yapılacak alanlarda; kadastro yollarının imar adasına denk gelen kısımları, alan kazanmak amacıyla, parselasyon planı yapılmadan önce 22/12/1934 tarihli ve 2644 sayılı Tapu Kanununun 21 inci maddesi uyarınca ihdas edilemez ya da parselasyon planı ile belediye/köy tüzel kişiliği/Hazine adına ihdas edilerek parselasyon planına alınmaz. Düzenleme sahası içerisindeki kapanan imar ve kadastro yolları varsa, parselasyon planı sırasında toplam düzenleme ortaklık payından düşülerek düzenleme ortaklık payı oranı hesaplanır." (5) Ancak kapanan kadastro ve imar yollarının toplam alanının, düzenleme sahasındaki düzenleme ortaklık payına konu olan umumi ve kamu hizmet alanlarından fazla olması durumunda; artan miktar Tapu Kanunu'nun 21 inci maddesi hükümlerine göre köy tüzel kişiliği, belediye veya Hazine adına tescil edilir. Büyükşehir belediyesi olan yerlerde; Büyükşehir Belediyesi Kanunu'nda belirtilen belediyelerin görev dağılımına göre ilgili belediye adına tescil edilir." denildiğinden söz konusu ihdas işlemi sonucu elde edilen toplam 141,50 m2 lik alan umumi ve kamu hizmet alanlarının karşılanması için düzenleme ortaklık payından düşülmüş, kalan 14,95 m2 lik alan Merzifon Belediyesi adına ihdas edilmiştir.

Başkan

Mehmet Tuncer H. SMACI
Belediye Başkan Yardımcısı

Üye

Mustafa SAMANCIOĞLU
Yazı İşleri Müdür V.

Üye

Celal YÖNGEL
Mali Hizmetler Müdür V.

Üye

Mustafa ATAĞ
Üye

Üye

Süleyman ÖZTÜRK
Üye

T.C.
AMASYA MERZİFON İLÇE BELEDİYESİ
ENCÜMEN KARARI

Karar Tarihi : 01.03.2022

Karar No : 72

Karar Özeti: İlçemiz Gazimahbup Mahallesiinde, tapununun 883 ada 39, 40, 44, 45, 51, 56, 63, 67, 84, 88, 92, 94, 95, 102, 103, 104, 107, 108, 109 ve 110 nolu parsellerin bulunduğu alanda İmar uygulaması sonucunda? 883 ada 111, 112, 113, 114, 115, 116, 117, 118, 119, 120, 121, 122, 123, 124, 125 ve 126 nolu parseller elde edilmiştir.

İmar uygulaması sonucunda; 883 ada 111, 112, 113, 114, 115, 116, 117, 118, 119, 120, 121, 122, 123, 124, 125 ve 126 nolu parseller elde edilmiştir.

3194 sayılı İmar Kanunu'nun 18.maddesi ve bu maddeye dayanılarak çıkarılan yönetmelik hükümleri gereğince, 21643262792 T.C. Kimlik Nolu Harita Mühendisi Rüştü Faruk DUTLAR tarafından hazırlanan imar uygulaması işleminin yasa ve yönetmelik hükümlerine uygun yapıldığı anlaşılmış olduğundan; 3194 sayılı İmar Yasasının 18 inci maddesi ile bu maddeye dayanılarak çıkarılan arazi ve arsa düzenlemesiyle ilgili esaslar hakkındaki yönetmelik hükümlerine göre hazırlanmış olan imar uygulaması işleminin uygun olarak hazırlanmış olduğu anlaşıldığından aynen onaylanmasına, gereği için evrakın Bl. İmar ve Şehircilik Müdürlüğüne gönderilmesine, 01.03.2022 tarihinde oy birliği ile karar verilmiştir.

ASLININ AYNIĞI



Mustafa SAMANCIOĞLU
Yazı İşleri Müdürü V.

Baskan

Mehmet Tunçer BASMACI
Belediye Başkan Yardımcısı

Üye

Celal YÖNGEL
Mali Hizmetler Müdürü V.

Üye

Mustafa ATAK
Üye

Üye

Süleyman ÖZTÜRK
Üye

Üye

Mustafa SAMANCIOĞLU
Yazı İşleri Müdürü V.

KADASTRAL DURUM

İli : Amasya
İlçesi : Merzifon
Köyü : Gazimahbup
Pafta : 30.27.AD/AC
Ada : 883

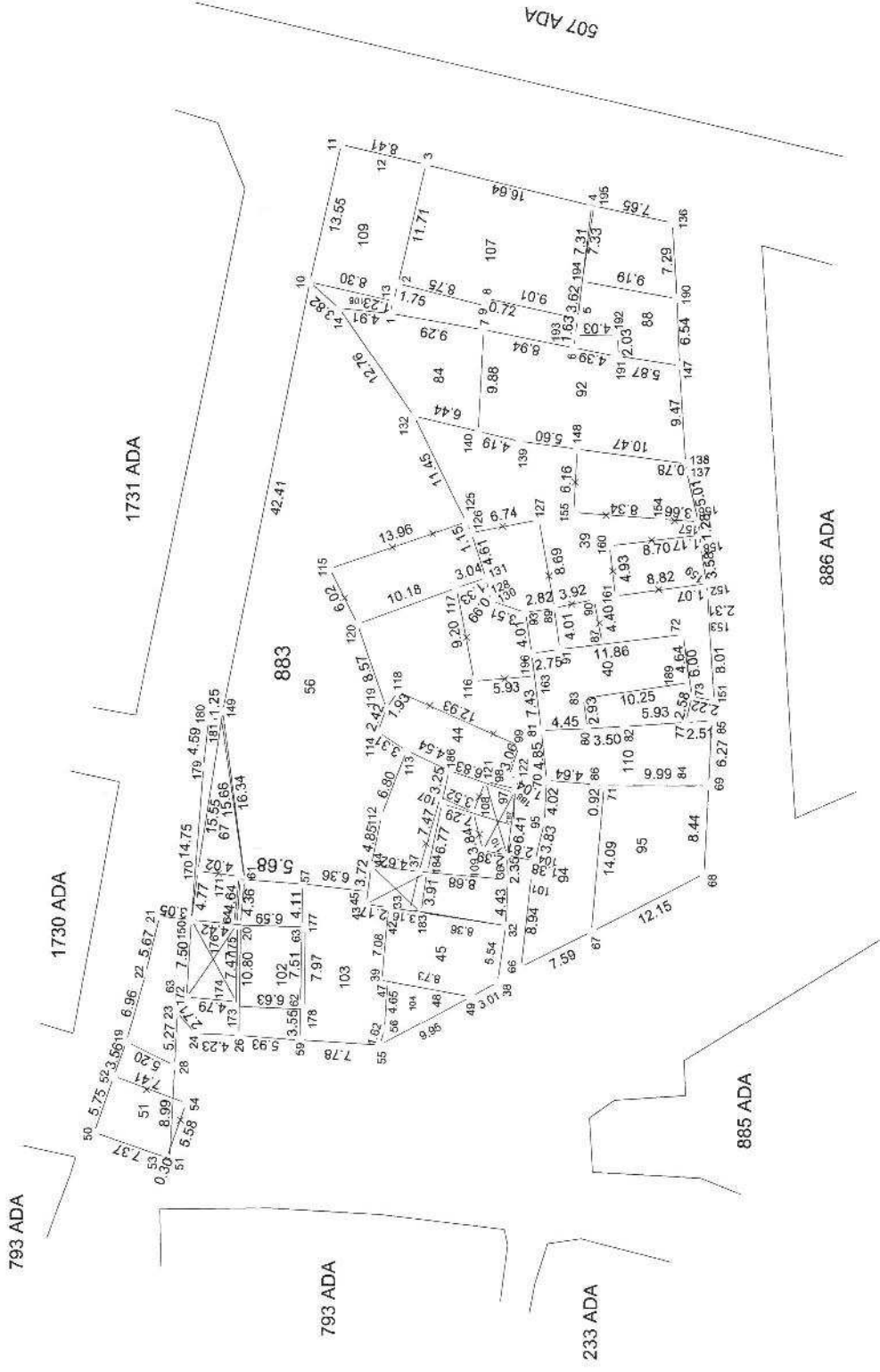
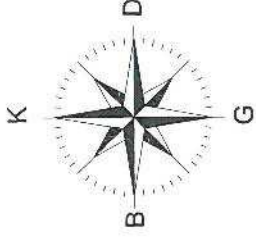

TOPLAMALAN : 3605 51
TOPLANIPAY : 3605 51
TOPLANIKAMULAŞTIRMA : 0 00
TOP. DÜZENLE. GİRMEYEN: 0 00
TOP. DÜZENLEMİYEBİREN: 3464 01

M A L S A H İ P L E R İ V A R A Ş T I R M A
Ö Z E T F O R M U
(KADASTROPARSELİNE SIRA LI)

TOPLAMADA ALANI : 3464.01
OKATILMI ORANI : 0.000000
D.O.PAYI ORANI : 0.0000000

SAYFA NO:1

SNo	Syf	Ada/Par	Alan	Malik	Baba Adı	Hisesi	Pay	Giren	Girmeyen	Dop	Tahsis	Ada/Par	Alan	Hisse	Açıklama (Kad)	Açıklama (mar)	Cinsi	PaftaNo
43	464	883/239	420.00	MEHMET ALI BAL	ALI OSMAN	TAM	420.00	420.00	-	-	420.00	883/124	420.00	TAM				
44	465	883/40	126.00	RENGİN HEPTÜRKİSTAN	AHMET OSMAN	TAM	126.00	126.00	-	-	126.00	883/125	345.62	12600/34562				
45	469	883/44	400.00	MEBRURE MUTLU	OSMAN	9/400	9.38	9.38	-	-	9.38	883/114	268.38	679/26838				
46	469	883/44	400.00	RUMI MUTLU	ABDURRAHMAN	28/400	28.13	28.13	-	-	28.13	883/125	268.38	1887/26838				
48	469	883/44	400.00	MEDIHA YILDIRIM	ABDURRAHMAN	28/400	28.13	28.13	-	-	28.13	883/125	345.62	926/34562				
49	469	883/44	400.00	MEHPARE ERTAŞ	ABDURRAHMAN	28/400	28.13	28.13	-	-	28.13	883/125	268.38	1888/26838				
50	469	883/44	400.00	RUHI MUTLU	ABDURRAHMAN	28/400	28.13	28.13	-	-	28.13	883/125	345.62	925/34562				
51	469	883/44	400.00	MELİHA AY	ABDURRAHMAN	28/400	28.13	28.13	-	-	28.13	883/125	268.38	1887/26838				
52	469	883/44	400.00	AYŞE DEMİRKAN	SELAHATTİN	10/400	10.42	10.42	-	-	10.42	883/125	268.38	1887/26838				
53	469	883/44	400.00	GÜLAY ELİK	SELAHATTİN	10/400	10.42	10.42	-	-	10.42	883/125	345.62	926/34562				
54	469	883/44	400.00	NURAY SÜRMELE	SELAHATTİN	10/400	10.42	10.42	-	-	10.42	883/125	268.38	690/26838				
55	469	883/44	400.00	OSMAN MUTLU	SELAHATTİN	10/400	10.42	10.42	-	-	10.42	883/125	345.62	343/34562				
56	469	883/44	400.00	MAHR MUTLU	AHMET	31/400	31.25	31.25	-	-	31.25	883/125	268.38	659/26838				
57	469	883/44	400.00	NAHİDE KEÇECİ	AHMET	31/400	31.25	31.25	-	-	31.25	883/125	345.62	343/34562				
58	469	883/44	400.00	CEVAT MUTLU	AHMET	31/400	31.25	31.25	-	-	31.25	883/125	268.38	2096/26838				
59	469	883/44	400.00	YÜKSEL UZUNDERE	AHMET	31/400	31.25	31.25	-	-	31.25	883/125	345.62	1029/34562				
60	469	883/44	400.00	SERPİL ÖLTÜLU	ALI	16/400	15.63	15.63	-	-	15.63	883/125	268.38	1050/26838				
61	469	883/44	400.00	ALI ALPER KARA	MEHMET	8/400	7.81	7.81	-	-	7.81	883/114	268.38	525/26838				

DUTLAR
MÜHÜRLEME VE KADASTRO İŞLERİ

DUTLAR HARİTA MÜHENDİSLİK
R. Faruk DUTLAR Harita Mühendisi
Sofular Mah. Yaren Sk. No:2209 - MERZİFON
Şehit İker Akın İş Merkezi No:2/209 - MERZİFON
Tel: 573 61 00 00 / Faks: 0 941 464 15 10
Merkez: Vatan C. No:1 21943268795
dutarharita@hotmail.com

TOPLAMLANI : 3605.51	M A L S A H İ P L E R İ V A R A Ş T I R M A	SAYFANO:2
TOPLANAY : 3605.51	Ö Z E T F O R M U	TOPLAMDAALANI : 3464.01
TOPLANMULASTIRMA : 0.00	(KADASTREARŞELİNİBİRALI)	O.KATILIMORANI : 0.0000000
TOP.DUZENLEGRİMEYEN: 0.00		D.O.PAYI ORANI : 0.0000000
TOP.DUZENLEMENİNEN: 3464.01		

Sno	Syf	Ada/Par	Alan	Malik	Baba Adı	Hissesi	Pay	Giren	Girmeyen	Dop	Tansis	Ada/Par	Alan	Hisse	Açıklama (Kad)	Açıklama (imar)	Cinsi	PafNo
62	469	883/44	400.00	AYŞE NİHAN ÖZLÜ	MEHMET	8/400	7.81	7.81	-	-	7.81	883/125	345.62	256/34562				
124	469	883/44	400.00	CAHİT MUTLU	AHMET	31/400	31.25	31.25	-	-	31.25	883/125	268.38	2066/26838				
63	470	883/45	134.00	BEDRİYE AYDIN	VASİF	TAM	134.00	134.00	-	-	134.00	883/112	159.00	1029/34562				
64	476	883/51	56.00	HALİL	TEKKEŞİNOĞLU	TAM	56.00	56.00	-	-	56.00	883/111	312.00	56000/31200				
1	481	883/56	816.00	MEHMET	ŞEFİKAOĞLU	15/960	12.75	12.75	-	-	12.75	883/115	220.00	344/22000				
												883/116	200.00	313/20000				
												883/117	170.00	266/17000				
												883/118	172.51	271/17251				
												883/119	155.50	81/15550				
2	481	883/56	816.00	NECİBE	AHMET	12/960	10.20	10.20	-	-	10.20	883/115	220.00	275/22000				
												883/116	200.00	250/20000				
												883/117	170.00	213/17000				
												883/118	172.51	216/17251				
												883/119	155.50	66/15550				
3	481	883/56	816.00	HANİFE	AHMET	12/960	10.20	10.20	-	-	10.20	883/115	220.00	275/22000				
												883/116	200.00	250/20000				
												883/117	170.00	213/17000				
												883/118	172.51	216/17251				
												883/119	155.50	66/15550				
4	481	883/56	816.00	ASIYE	AHMET	12/960	10.20	10.20	-	-	10.20	883/115	220.00	275/22000				
												883/116	200.00	250/20000				
												883/117	170.00	213/17000				
												883/118	172.51	216/17251				
												883/119	155.50	66/15550				
6	481	883/56	816.00	ELVAN ALBAYRAK	AHMET	12/960	10.20	10.20	-	-	10.20	883/115	220.00	275/22000				
												883/116	200.00	250/20000				
												883/117	170.00	213/17000				
												883/118	172.51	216/17251				
												883/119	155.50	66/15550				
8	481	883/56	816.00	ABDULLAH	FATMAOĞLU	2/960	1.70	1.70	-	-	1.70	883/115	220.00	46/22000				
												883/116	200.00	42/20000				
												883/117	170.00	33/17000				
												883/118	172.51	36/17251				
												883/119	155.50	11/15550				
9	481	883/56	816.00	RABIA	FATMAKIZI	2/960	1.70	1.70	-	-	1.70	883/115	220.00	46/22000				
												883/116	200.00	43/20000				

K A D A S T R Ö										I M A R								
SNo	Syf	Ara/Par	Alan	Malik	Baba Adı	Hissesi	Pay	Giron	Girmeyen	Dop	Tahsis	Ada/Par	Alan	Hisse	Açıklama (Kad)	Açıklama (imar)	Cinsi	PatlakNo
32	481	883/56	816.00	ALİ ALPER KARA	MEHMET	12/816	11.55	11.55	-	-	11.55	883/115	220.00	311/22000				
												883/116	200.00	283/20000				
												883/117	170.00	241/17000				
												883/118	172.51	244/17251				
												883/119	155.50	76/15550				
33	481	883/56	816.00	AYŞE NİHAN ÖZLÜ	MEHMET	12/816	11.55	11.55	-	-	11.55	883/115	220.00	311/22000				
												883/116	200.00	283/20000				
												883/117	170.00	241/17000				
												883/118	172.51	244/17251				
												883/119	155.50	76/15550				
34	481	883/56	816.00	AYŞE DEMİRKAN	SELAHATTIN	15/816	15.41	15.41	-	-	15.41	883/115	220.00	415/22000				
												883/116	200.00	378/20000				
												883/117	170.00	321/17000				
												883/118	172.51	326/17251				
												883/119	155.50	101/15550				
35	481	883/56	816.00	GÜLAY ELİK	SELAHATTIN	15/816	15.41	15.41	-	-	15.41	883/115	220.00	415/22000				
												883/116	200.00	378/20000				
												883/117	170.00	321/17000				
												883/118	172.51	326/17251				
												883/119	155.50	101/15550				
36	481	883/56	816.00	NURAY SÜRMEU	SELAHATTIN	15/816	15.41	15.41	-	-	15.41	883/115	220.00	415/22000				
												883/116	200.00	378/20000				
												883/117	170.00	321/17000				
												883/118	172.51	326/17251				
												883/119	155.50	101/15550				
37	481	883/56	816.00	OSMAN MUTLU	AHMET	46/816	46.22	46.22	-	-	46.22	883/115	220.00	1246/22000				
												883/116	200.00	1133/20000				
												883/117	170.00	963/17000				
												883/118	172.51	977/17251				
												883/119	155.50	303/15550				
38	481	883/56	816.00	MAHIR MUTLU	AHMET	46/816	46.22	46.22	-	-	46.22	883/115	220.00	1246/22000				
												883/116	200.00	1133/20000				
												883/117	170.00	963/17000				
												883/118	172.51	977/17251				
												883/119	155.50	303/15550				
39	481	883/56	816.00	NAHİDE KECECI	AHMET	46/816	46.22	46.22	-	-	46.22	883/115	220.00	1246/22000				
												883/116	200.00	1133/20000				
												883/117	170.00	963/17000				
												883/118	172.51	977/17251				
												883/119	155.50	303/15550				
40	481	883/56	816.00	CEVAT MUTLU	AHMET	46/816	46.22	46.22	-	-	46.22	883/115	220.00	1247/22000				
												883/116	200.00	1133/20000				

SNo	Syf	Ada/Par	Alan	Malik	Baba Adı	Hissesi	Pay	Giran	Girmeyen	Dop	Tahsis	Ada/Par	Alan	Hisse	M A R		
															Apkıama (Kad)	Apkıama (İmar)	Cins
41	481	883/56	816.00	YÜKSEL	UZUNDERE	48/816	48.22	48.22	-	-	46.22	883/115 883/116 883/117 883/118 883/119	220.00 200.00 170.00 172.51 155.50	1247/22000 1133/20000 963/17000 977/17251 302/15550			
42	481	883/56	816.00	CAHIT	MUTLU	48/816	48.22	48.22	-	-	46.22	883/115 883/116 883/117 883/118 883/119	220.00 200.00 170.00 172.51 155.50	1247/22000 1133/20000 963/17000 977/17251 302/15550			
65	488	883/03	108.00	ALI	MACIT	TAM	108.00	108.00	-	-	108.00	883/111	312.00	10800/31200			
66	736	883/67	56.00	HİKMET	DURAN	1/2	28.00	28.00	-	-	28.00	883/111	312.00	2800/31200			
67	738	883/67	56.00	İSKENDER	ARGEN	1/2	28.00	28.00	-	-	28.00	883/111	312.00	2800/31200			
68	2055	883/84	102.00	MERZİFON	BELEDİYESİ	TAM	102.00	102.00	-	-	102.00	883/119	155.50	10200/15550			
125	-	883/88	127.00	HAMDİ	ÜNLÜ	70/375	23.71	23.70	-	-	23.70	883/122	153.00	2370/15300			
109	370	883/88	127.00	ZİYNET	TOKER	70/375	23.71	23.70	-	-	23.70	883/122	153.00	2370/15300			
110	372	883/88	127.00	HAMDİ	ÜNLÜ	70/375	23.71	23.71	-	-	23.71	883/122	153.00	2371/15300			
111	375	883/88	127.00	YAVUZ	AKYÜREK	40/375	13.55	13.55	-	-	13.55	883/122	153.00	1365/15300			
112	376	883/88	127.00	YAVUZ	AKYÜREK	40/375	13.55	13.55	-	-	13.55	883/122	153.00	1365/15300			
117	373	883/88	127.00	HAMDİ	ÜNLÜ	70/375	23.71	23.71	-	-	23.71	883/122	153.00	2371/15300			
123	374	883/88	127.00	HAMDİ	ÜNLÜ	15/375	5.08	5.08	-	-	5.08	883/122	153.00	608/15300			
69	2063	883/92	189.00	SABAHATTİN	KARSLI	1/2	94.50	94.50	-	-	94.50	883/123	189.00	9450/18900			
70	2063	883/92	189.00	OSMAN	KARSLI	1/2	94.50	94.50	-	-	94.50	883/123	189.00	9450/18900			
71	2065	883/94	99.00	BEHİYE	ÜNAL	3/16	18.56	18.56	-	-	18.56	883/126	211.00	1856/21100			
73	2065	883/94	99.00	FAHRI	YETKİN	3/16	18.56	18.56	-	-	18.56	883/126	211.00	1856/21100			
75	2065	883/94	99.00	MEHMET ALI	YETKİN	5/16	30.94	30.94	-	-	30.94	883/126	211.00	3094/21100			
76	2065	883/94	99.00	EMİNE	ÖZDİLEK	5/16	30.94	30.94	-	-	30.94	883/126	211.00	3094/21100			

S/No	Syf	K A D A S T R O		Baba Adı	Hissesi	Pay	Giren	Girmeyen	Dop	Tahsis	Ada/Par	Alan	Hisse	I M A R			PaftaNo
		Ada/Par	Malik											Açıklama (Kad)	Açıklama (Imar)	Cinsi	
126	51	883/95	112.00	EMINE ÖZDİLEK	30/150	22.40	22.40	-	-	22.40	883/126	211.00	22402/1100				
127	51	883/95	112.00	EMINE ÖZDİLEK	10/150	7.47	7.47	-	-	7.47	883/126	211.00	747/21100				
105	51	883/95	112.00	BEHIYE ÜNAL	30/150	22.40	22.40	-	-	22.40	883/126	211.00	22402/1100				
106	57	883/95	112.00	EMINE ÖZDİLEK	5/150	3.73	3.73	-	-	3.73	883/126	211.00	373/21100				
113	55	883/95	112.00	BEHIYE ÜNAL	15/150	11.20	11.20	-	-	11.20	883/126	211.00	11202/1100				
118	53	883/95	112.00	FAHRİ YETKİN	30/150	22.40	22.40	-	-	22.40	883/126	211.00	22402/1100				
121	52	883/95	112.00	FİLİZ ŞENOL	15/150	11.20	11.20	-	-	11.20	883/126	211.00	11202/1100				
122	52	883/95	112.00	OSMAN ŞENOL	15/150	11.20	11.20	-	-	11.20	883/126	211.00	11202/1100				
77	2083	883/102	92.00	YILMAZ GEYİK	TAM	92.00	92.00	-	-	92.00	883/111	312.00	92003/1200				
78	2084	883/103	122.00	SUZAN DOKGÖZÖĞLU	435/2292	23.15	23.16	-	-	23.16	883/113	122.00	2316/12200				
79	2084	883/103	122.00	METİN GEYİK	435/2292	23.15	23.16	-	-	23.16	883/113	122.00	2316/12200				
80	2084	883/103	122.00	EROL GEYİK	435/2292	23.15	23.15	-	-	23.15	883/113	122.00	2315/12200				
81	2084	883/103	122.00	METİN GEYİK	145/784	23.15	23.15	-	-	23.15	883/113	122.00	2315/12200				
82	2084	883/103	122.00	EROL GEYİK	7/122	7.35	7.35	-	-	7.35	883/113	122.00	735/12200				
83	2084	883/103	122.00	SUZAN DOKGÖZÖĞLU	7/122	7.35	7.35	-	-	7.35	883/113	122.00	735/12200				
84	2084	883/103	122.00	METİN GEYİK	15/122	14.89	14.89	-	-	14.89	883/113	122.00	1489/12200				
85	2118	883/104	25.00	BEDRİYE AYDIN	TAM	25.00	25.00	-	-	25.00	883/112	159.00	2500/15900				
91	242	883/107	250.00	ASUMAN BİLGİN	20/200	25.00	25.00	-	-	25.00	883/121	250.00	2500/25000				
92	244	883/107	250.00	İBRAHİM YÜKSEL	20/200	25.00	25.00	-	-	25.00	883/121	250.00	2500/25000				
93	245	883/107	250.00	METE GÜL	20/200	25.00	25.00	-	-	25.00	883/121	250.00	2500/25000				
94	246	883/107	250.00	ASUMAN BİLGİN	10/200	12.50	12.50	-	-	12.50	883/121	250.00	1250/25000				
95	246	883/107	250.00	AHMET BİLGİN	10/200	12.50	12.50	-	-	12.50	883/121	250.00	1250/25000				
96	247	883/107	250.00	ONUR ÖZŞAŞIK	10/200	12.50	12.50	-	-	12.50	883/121	250.00	1250/25000				
97	247	883/107	250.00	FIDAN ÖZŞAŞIK	10/200	12.50	12.50	-	-	12.50	883/121	250.00	1250/25000				
98	248	883/107	250.00	TAHSİN CEYLAN	20/200	25.00	25.00	-	-	25.00	883/121	250.00	2500/25000				

TOPLANILAN		3605.51		3605.51		3605.51		0.00		0.00		0.00						
TOPLANIPAY		3605.51		3605.51		3605.51		0.00		0.00		0.00						
TOPLANKAMUJLASTIRMA		0.00		0.00		0.00		0.00		0.00		0.00						
TOP.DUZENLEGRİMEYEN		0.00		0.00		0.00		0.00		0.00		0.00						
TOP.DUZENLEMİYEN		3464.01		3464.01		3464.01		0.00		0.00		0.00						
K A D A S T R O																		
SNo	Syf	Ada/Par	Alan	Malik	Baba Adı	Hissesi	Pay	Giren	Girmeyen	Dop	Tahsis	Ada/Par	Alan	Hisse	Açıklama (Kad)	Açıklama (imar)	Cinsi	PaftaNo
99	249	883/107	250.00	SEVİT ÇAL	ALI	20/200	25.00	25.00	-	-	25.00	883/121	250.00	2500/25000				
100	251	883/107	250.00	RECEP ÇULHA	ÖMER	10/200	12.50	12.50	-	-	12.50	883/121	250.00	1250/25000				
101	252	883/107	250.00	OSMAN SARI	MEHMEMLİ	5/200	6.25	6.25	-	-	6.25	883/121	250.00	625/25000				
102	253	883/107	250.00	OSMAN SARI	MEHMEMLİ	5/200	6.25	6.25	-	-	6.25	883/121	250.00	625/25000				
103	254	883/107	250.00	OSMAN SARI	MEHMEMLİ	5/200	6.25	6.25	-	-	6.25	883/121	250.00	625/25000				
114	243	883/107	250.00	OLGUN ÖZTÜRK	ABBAS	20/200	25.00	25.00	-	-	25.00	883/121	250.00	2500/25000				
115	255	883/107	250.00	OSMAN SARI	MEHMEMLİ	5/200	6.25	6.25	-	-	6.25	883/121	250.00	625/25000				
119	250	883/107	250.00	OSMAN SARI	MEHMEMLİ	10/200	12.50	12.50	-	-	12.50	883/121	250.00	1250/25000				
86	2186	883/108	11.00	MERZIFON BELEDİYESİ		TAM	11.00	11.00	-	-	11.00	883/122	153.00	1100/15300				
104	149	883/109	116.00	SEDA AKBIYIK	SADIK	1/5	23.20	23.20	-	-	23.20	883/120	116.00	2320/11600				
107	151	883/109	116.00	BEDRIYE BAYBURT	MEHMET	1/5	23.20	23.20	-	-	23.20	883/120	116.00	2320/11600				
108	153	883/109	116.00	VEYSEL BAYBURT	MEHMET	1/5	23.20	23.20	-	-	23.20	883/120	116.00	2320/11600				
116	150	883/109	116.00	YETER DEMİRAL	MUSTAFA	1/5	23.20	23.20	-	-	23.20	883/120	116.00	2320/11600				
120	152	883/109	116.00	VEYSEL BAYBURT	MEHMET	1/5	23.20	23.20	-	-	23.20	883/120	116.00	2320/11600				
87	2241	883/110	88.00	HÜLYA ALTUN	BEŞİR	22/88	22.00	22.00	-	-	22.00	883/125	345.62	2200/34562				
88	2241	883/110	88.00	REYHANCANSU ALTUNKAYNAR	HÜSEYİN	22/88	22.00	22.00	-	-	22.00	883/125	345.62	2200/34562				
89	2241	883/110	88.00	HARUNCANBERK ALTUN	HÜSEYİN	22/88	22.00	22.00	-	-	22.00	883/125	345.62	2200/34562				
90	2241	883/110	88.00	BEYZA ALTUN	HÜSEYİN	22/88	22.00	22.00	-	-	22.00	883/125	345.62	2200/34562				
128	-	1000	102.99	İHDAS1		TAM	102.99	-	-	-		*****	DAĞ	GİRMEDİ	*****	*****	*****	*****
129	-	1001	18.09	İHDAS2		TAM	18.09	-	-	-		*****	DAĞ	GİRMEDİ	*****	*****	*****	*****
130	-	1002	30.31	MERZIFON BELEDİYESİ		TAM	30.31	9.89	-	-	9.89	883/122	153.00	989/15300				
131	-	1003	5.06	MERZIFON BELEDİYESİ		TAM	5.06	5.06	-	-	5.06	883/122	153.00	506/15300				

DÜZENLEME SINIR KROKİSİ

İli : Amasya
İlçesi : Merzifon
Köyü : Gazımağbup
Pafta : 30.27.Ac/30.27.Ad
Ada : 883

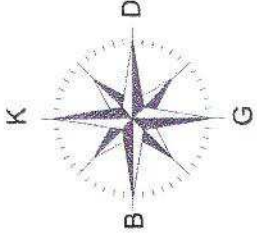

uygulamaya tabi parsel sınırları
ada/blok sınırları
düzenleme/proje uygulama sınırı



OUTLAR
HARİTA-MÜHÜRİSLİK

OUTLAR HARİTA MÜHÜRİSLİK
K. Faruk **OUTLAR** Harita Mühendisi
Sofular Mah. Yaren SK. Merzifon Bölgesi
Sehit İbrahim İş Merkezi Kat: 2/208 MERZİFON
Tel: 573 811 66 66 Faks: 573 811 66 66
Merzifon Y.B. No: 216432627
Zkylhar@harita@hotmail.com

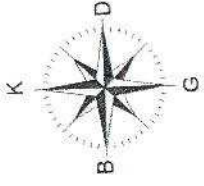

PARSELASYON PLANI

İli : Amasya
İlçesi : Merzifon
Mahalle : Gazimahbup
Pafta No : G34b15d2a
Ada No : 883



DUTLAR
HARİTA - MÜHENDİSLİK

DUTLAR HARİTA MÜHENDİSLİK
K. Faruk DUTLAR Harita Mühendisi
Söğütler Mah. Varen Sok. Merzifon Beld. İş. Böl. Şişli
Şehit İker Akpınar Merzifon / 2/209 - MERZİFON
Tel: 513 61 60 00 / Fax: 0 541 464 15 10
Merzifon / D. T. C. No.: 2164826279
dutlarharita@hotmail.com

T E S C İ L E E S A S
D A Ç İ T İ M C E T V E L İ
(İ M A R P A R S E L İ N E S İ R A L I)

SAYFANO:1

TOPLANAN : 3605.51
TOPLANAN : 3605.51
TOPLAM KAMU LAŞTIRMA : 0.00
TOP. DÜZENLE GİRMEYEN : 0.00
TOP. DÜZENLEMEYEN : 3464.01

I M A R

TOPLANAN ALANI : 3464.01
OKULUK ORANI : 0.000000
D.O PAYI ORANI : 0.000000

K A D A S T R O		I M A R		C İ N S İ											
SNo	Syf.	Ada/Par	Alan	Malik	Baba Adı	Hissesi	Pay	Girimi	Dop	Tahsis	Ada/Par	Alan	Hisse	Beyanlar	Cinsi
64	476	883/51	58.00	HALİL M.ÇİCİ	TEKKESİNOĞLU TATAROĞULLARINDA	TAM	56.00	58.00	-	58.00	883/111	312.00	5600/31200	Bu parseldeki 883 ada 67 parselden gelen 10800/31200 Bu parseldeki 883 ada 102 parselden gelen 2800/31200 Bu parseldeki 883 ada 5 parselden gelen 2800/31200 Bu parseldeki 14 nolu bina 114 parseli 125.37 m2 tecavüzdür. Bu parseldeki 20 nolu bina yola parseli 20-41.83 m2 tecavüzdür.	İki ahşap ev bir katlı ev ve arsası
65	488	883/67	108.00	ALİ HİKMET DURAN	YAHYA KEMAL RASİM	TAM	108.00	108.00	-	108.00					
66	736	883/67	56.00	İSKENDER ARÇEN		1/2	28.00	28.00	-	28.00					
67	736	883/67	56.00	İSKENDER ARÇEN		1/2	28.00	28.00	-	28.00					
77	2083	883/102	92.00	YILMAZ GEYİK		TAM	92.00	92.00	-	92.00					
63	470	883/45	134.00	BEDRİYE AYDIN	VASİF	TAM	134.00	134.00	-	134.00	883/112	159.00	13400/15800	883 ada 113 parselde bulunan 13 nolu bina 113.29 28m2 tecavüzlü durumdadır.	A'50
85	2118	883/104	25.00	BEDRİYE AYDIN	VASİF	TAM	25.00	25.00	-	25.00					
78	2084	883/103	122.00	SUZAN DOKGÖZOĞLU	ISMAIL	435/2292	23.15	23.16	-	23.16	883/113	122.00	2316/12200	Bu parseldeki 883 ada 45 parselden gelen 3 nolu bina Bıdırye Aydın ahır Bu parseldeki 13 nolu bina 112 parseli 113.29 28m2 tecavüzdür.	Ahşap ev ve arsası
79	2084	883/103	122.00	METİN GEYİK	ISMAIL	435/2292	23.15	23.16	-	23.16					
80	2084	883/103	122.00	EROL GEYİK	ISMAIL	435/2292	23.15	23.15	-	23.15					
81	2084	883/103	122.00	METİN GEYİK	ISMAIL	145/784	23.15	23.15	-	23.15					
82	2084	883/103	122.00	EROL GEYİK	ISMAIL	7/122	7.35	7.35	-	7.35					
83	2084	883/103	122.00	SUZAN DOKGÖZOĞLU	ISMAIL	7/122	7.35	7.35	-	7.35					
84	2084	883/103	122.00	METİN GEYİK	ISMAIL	15/122	14.69	14.69	-	14.69					
45	469	883/44	400.00	MEBRURE MUTLU	OSMAN	8/400	9.38	9.38	-	9.38	883/114	288.38	629/28838	Bu parseldeki 883 ada 44 parselden gelen 9 nolu bina Num 11 nolu ve muşt ahır	Ahşap ev ve arsası
46	469	883/44	400.00	RUMİ MUTLU	ABDURRAHMAN	28/400	28.13	28.13	-	28.13					
47	469	883/44	400.00	MEDHA YILDIRIM	ABDURRAHMAN	28/400	28.13	28.13	-	28.13					
48	469	883/44	400.00	MEDHARE ERTAŞ	ABDURRAHMAN	28/400	28.13	28.13	-	28.13					
49	469	883/44	400.00	RUHİ MUTLU	ABDURRAHMAN	28/400	28.13	28.13	-	28.13					
50	469	883/44	400.00	MELİHA AY	ABDURRAHMAN	28/400	28.13	28.13	-	28.13					
51	469	883/44	400.00	MELİHA AY	ABDURRAHMAN	28/400	28.13	28.13	-	28.13					
52	469	883/44	400.00	AYŞE DEMİRKAN	SELAHATTİN	10/400	10.42	10.42	-	10.42					
53	469	883/44	400.00	GULAY ELİK	SELAHATTİN	10/400	10.42	10.42	-	10.42					
54	469	883/44	400.00	NURAY SÜRMELE	OSMAN	31/400	31.25	31.25	-	31.25					
55	469	883/44	400.00	OSMAN MUTLU	AHMET	31/400	31.25	31.25	-	31.25					
56	469	883/44	400.00	NAHİDE KEÇECİ	AHMET	31/400	31.25	31.25	-	31.25					
57	469	883/44	400.00	NAHİDE KEÇECİ	AHMET	31/400	31.25	31.25	-	31.25					
58	469	883/44	400.00	MAHİR MUTLU	AHMET	31/400	31.25	31.25	-	31.25					
59	469	883/44	400.00	CEVAT MUTLU	AHMET	31/400	31.25	31.25	-	31.25					
60	469	883/44	400.00	YUKSEL UZUNDERE	AHMET	16/400	15.63	15.63	-	15.63					
61	469	883/44	400.00	SERPİL ÖLTÜLU	MEHMET	8/400	7.81	7.81	-	7.81					
62	469	883/44	400.00	ALPER KARAR	MEHMET	8/400	7.81	7.81	-	7.81					
63	469	883/44	400.00	AYŞE NİHAN ÖZLÜ	MEHMET	8/400	7.81	7.81	-	7.81					
124	469	883/44	400.00	CAHİT MUTLU	AHMET	31/400	31.25	31.25	-	31.25					
1	481	883/56	816.00	MEHMET	ŞEFİKA DOĞLU	15/860	12.75	12.75	-	12.75	883/115	220.00	344/22000	883 ada 111 parselde bulunan 14 nolu bina T2.0 29m2 tecavüzlü durumdadır.	Arsa
2	481	883/56	816.00	NECİBE	AHMET	12/860	10.20	10.20	-	10.20					
3	481	883/56	816.00	HANİFE	AHMET	12/860	10.20	10.20	-	10.20					
4	481	883/56	816.00	ASİYE	AHMET	12/860	10.20	10.20	-	10.20					
5	481	883/56	816.00	ELVAN ALBAYRAK	AHMET	12/860	10.20	10.20	-	10.20					
6	481	883/56	816.00	ELVAN ALBAYRAK	AHMET	12/860	10.20	10.20	-	10.20					
7	481	883/56	816.00	ELVAN ALBAYRAK	AHMET	12/860	10.20	10.20	-	10.20					
8	481	883/56	816.00	ELVAN ALBAYRAK	AHMET	12/860	10.20	10.20	-	10.20					
9	481	883/56	816.00	BABİLLAH	FATMAOĞLU	2/860	1.70	1.70	-	1.70					
10	481	883/56	816.00	FEVZİYE	FATMAOĞLU	2/860	1.70	1.70	-	1.70					
11	481	883/56	816.00	HAYRİYE	FATMAOĞLU	2/860	1.70	1.70	-	1.70					
12	481	883/56	816.00	HAYRİYE	FATMAOĞLU	2/860	1.70	1.70	-	1.70					
13	481	883/56	816.00	HASAN HÜSEYİN YÖNDEM	FATMAOĞLU	2/860	1.70	1.70	-	1.70					
14	481	883/56	816.00	MUHSİN YÖNDEM	FATMAOĞLU	2/860	1.70	1.70	-	1.70					
15	481	883/56	816.00	NAZİFE	AHMET	60/860	51.00	51.00	-	51.00					
16	481	883/56	816.00	AZİZE	AHMET	60/860	51.00	51.00	-	51.00					
17	481	883/56	816.00	NAZİFE	AHMET	60/860	51.00	51.00	-	51.00					
18	481	883/56	816.00	MEHMET KARAR	AYŞEOĞLU	45/860	38.25	38.25	-	38.25					
19	481	883/56	816.00	MEHMET KARAR	AYŞEOĞLU	45/860	38.25	38.25	-	38.25					

DUTLAR
HARİTA • MÜHÜR • BELİTİ

DUTLAR HARİTA MÜHENDİSLİK
R. Faruk DUTLAR Harita Mühendisi
Sofular Mah. Yaren Sk. Mezarlık Beldiyesi
Şehit İbrahim Akın İş Merkezi No: 27209 - MERZİFON
Tel: 538 61 06 6341 • 0 541 464 15 10
Mers: İSAD. TC. No.: 21643262797
E-posta: harita@notmat.com.tr

TOPLAMLAN : 3605 51
 TOPLAMPAY : 3605 51
 TOPLAMKAMUĞAŞTIRMA : 0 00
 TOP. DÜZENLE GİRMEYEN : 0 00
 TOP. DÜZENLENMEYEN : 3464 01

T E S C İ L E E S A S
 D A Ğ İ T İ M C E T V E L İ
 (İ M A R P A R S E L İ N E İ R A U)

SAYFANO.2

TOPLAMDAALANI : 3464.01
 OKATIM ORANI : 0.000000
 D.O.PAYI ORANI : 0.000000

SNo	Sf.	AdatPar	Alan	Malik	Baba Adı	Hissesi	Pay	Giren	Girmeyen	Dop	Tahsis	AdatPar	Alan	Hisse	Beyanlar	Cinsi
20	481	883/56	816.00	BAKIYE	OSMAN	30/960	25.50	25.50	-	-	25.50			687/22000		
21	481	883/56	816.00	MERYEM	ŞEFAKA KIZI	15/960	12.75	12.75	-	-	12.75			344/22000		
22	481	883/56	816.00	MURURE MUTLU	OSMAN	38/816	38.25	38.25	-	-	38.25			1031/22000		
23	481	883/56	816.00	MUTLU	ABDURRAHMAN	38/816	38.25	38.25	-	-	38.25			1031/22000		
24	481	883/56	816.00	MEDHA YILDIRIM	ABDURRAHMAN	38/816	38.25	38.25	-	-	38.25			1031/22000		
25	481	883/56	816.00	MEDHA YILDIRIM	ABDURRAHMAN	38/816	38.25	38.25	-	-	38.25			1031/22000		
26	481	883/56	816.00	MEDHARE ERTAŞ	ABDURRAHMAN	38/816	38.25	38.25	-	-	38.25			1031/22000		
27	481	883/56	816.00	MUTLU	ABDURRAHMAN	38/816	38.25	38.25	-	-	38.25			1031/22000		
28	481	883/56	816.00	MUTLU	ABDURRAHMAN	38/816	38.25	38.25	-	-	38.25			1031/22000		
29	481	883/56	816.00	MELİHA AY	ABDURRAHMAN	38/816	38.25	38.25	-	-	38.25			1031/22000		
30	481	883/56	816.00	SERPİL ÖLTÜLU	ALİ	23/11	23.11	23.11	-	-	23.11			623/22000		
31	481	883/56	816.00	ALİ ALPER KARA	MEHMET	12/816	11.55	11.55	-	-	11.55			311/22000		
32	481	883/56	816.00	AYSENIHAN ÖZLÜ	MEHMET	12/816	11.55	11.55	-	-	11.55			311/22000		
33	481	883/56	816.00	DEMİRKAN	SELAHATTIN	15/816	15.41	15.41	-	-	15.41			415/22000		
34	481	883/56	816.00	AYŞE DEMİRKAN	SELAHATTIN	15/816	15.41	15.41	-	-	15.41			415/22000		
35	481	883/56	816.00	GÜLAY ELİK	SELAHATTIN	15/816	15.41	15.41	-	-	15.41			415/22000		
36	481	883/56	816.00	MURAY SÜRMELE	SELAHATTIN	15/816	15.41	15.41	-	-	15.41			415/22000		
37	481	883/56	816.00	OSMAN MUTLU	AHMET	46/816	46.22	46.22	-	-	46.22			1247/22000		
38	481	883/56	816.00	MAHİR MUTLU	AHMET	46/816	46.22	46.22	-	-	46.22			1247/22000		
39	481	883/56	816.00	NAHİDE KEÇECİ	AHMET	46/816	46.22	46.22	-	-	46.22			1247/22000		
40	481	883/56	816.00	CEVAT MUTLU	AHMET	46/816	46.22	46.22	-	-	46.22			1247/22000		
41	481	883/56	816.00	YUKSEL ÜZÜNDERE	AHMET	46/816	46.22	46.22	-	-	46.22			1247/22000		
42	481	883/56	816.00	CAHİT MUTLU	AHMET	46/816	46.22	46.22	-	-	46.22			1247/22000		
1	481	883/56	816.00	MEHMET	ŞEFAKA OĞLU	15/960	12.75	12.75	-	-	12.75	883/116	200.00	313/20000	883 ada 125 parselle bakanan 8 nolu bina T7:7.04m2 tecavuzlu durumdadır	Ansa
2	481	883/56	816.00	NECİBE	AHMET	12/960	10.20	10.20	-	-	10.20			250/20000		
3	481	883/56	816.00	FRANİFE	AHMET	12/960	10.20	10.20	-	-	10.20			250/20000		
4	481	883/56	816.00	AYŞE	AHMET	12/960	10.20	10.20	-	-	10.20			250/20000		
5	481	883/56	816.00	ELVA ALBAYRAK	AHMET	12/960	10.20	10.20	-	-	10.20			250/20000		
6	481	883/56	816.00	ABDULLAH	AHMET	2/960	1.70	1.70	-	-	1.70			43/20000		
7	481	883/56	816.00	RABIA	FATİMA KIZI	2/960	1.70	1.70	-	-	1.70			43/20000		
8	481	883/56	816.00	FEVZİYE	FATİMA KIZI	2/960	1.70	1.70	-	-	1.70			43/20000		
9	481	883/56	816.00	HAYRİYE	FATİMA KIZI	2/960	1.70	1.70	-	-	1.70			43/20000		
10	481	883/56	816.00	HASAN HÜSEYİN YÖNDEM	FATİMA KIZI	2/960	1.70	1.70	-	-	1.70			43/20000		
11	481	883/56	816.00	MUHSİN YÖNDEM	FATİMA KIZI	2/960	1.70	1.70	-	-	1.70			43/20000		
12	481	883/56	816.00	NAZİFE	FATİMA KIZI	2/960	1.70	1.70	-	-	1.70			43/20000		
13	481	883/56	816.00	AYŞE	FATİMA KIZI	2/960	1.70	1.70	-	-	1.70			43/20000		
14	481	883/56	816.00	AYŞE	FATİMA KIZI	2/960	1.70	1.70	-	-	1.70			43/20000		
15	481	883/56	816.00	AYŞE	FATİMA KIZI	2/960	1.70	1.70	-	-	1.70			43/20000		
16	481	883/56	816.00	AYŞE	FATİMA KIZI	2/960	1.70	1.70	-	-	1.70			43/20000		
17	481	883/56	816.00	AYŞE	FATİMA KIZI	2/960	1.70	1.70	-	-	1.70			43/20000		
18	481	883/56	816.00	AYŞE	FATİMA KIZI	2/960	1.70	1.70	-	-	1.70			43/20000		
19	481	883/56	816.00	AYŞE	FATİMA KIZI	2/960	1.70	1.70	-	-	1.70			43/20000		
20	481	883/56	816.00	AYŞE	FATİMA KIZI	2/960	1.70	1.70	-	-	1.70			43/20000		
21	481	883/56	816.00	AYŞE	FATİMA KIZI	2/960	1.70	1.70	-	-	1.70			43/20000		
22	481	883/56	816.00	AYŞE	FATİMA KIZI	2/960	1.70	1.70	-	-	1.70			43/20000		
23	481	883/56	816.00	AYŞE	FATİMA KIZI	2/960	1.70	1.70	-	-	1.70			43/20000		
24	481	883/56	816.00	AYŞE	FATİMA KIZI	2/960	1.70	1.70	-	-	1.70			43/20000		
25	481	883/56	816.00	AYŞE	FATİMA KIZI	2/960	1.70	1.70	-	-	1.70			43/20000		
26	481	883/56	816.00	AYŞE	FATİMA KIZI	2/960	1.70	1.70	-	-	1.70			43/20000		
27	481	883/56	816.00	AYŞE	FATİMA KIZI	2/960	1.70	1.70	-	-	1.70			43/20000		
28	481	883/56	816.00	AYŞE	FATİMA KIZI	2/960	1.70	1.70	-	-	1.70			43/20000		
29	481	883/56	816.00	AYŞE	FATİMA KIZI	2/960	1.70	1.70	-	-	1.70			43/20000		
30	481	883/56	816.00	AYŞE	FATİMA KIZI	2/960	1.70	1.70	-	-	1.70			43/20000		
31	481	883/56	816.00	AYŞE	FATİMA KIZI	2/960	1.70	1.70	-	-	1.70			43/20000		
32	481	883/56	816.00	AYŞE	FATİMA KIZI	2/960	1.70	1.70	-	-	1.70			43/20000		
33	481	883/56	816.00	AYŞE	FATİMA KIZI	2/960	1.70	1.70	-	-	1.70			43/20000		
34	481	883/56	816.00	AYŞE	FATİMA KIZI	2/960	1.70	1.70	-	-	1.70			43/20000		
35	481	883/56	816.00	AYŞE	FATİMA KIZI	2/960	1.70	1.70	-	-	1.70			43/20000		
36	481	883/56	816.00	AYŞE	FATİMA KIZI	2/960	1.70	1.70	-	-	1.70			43/20000		
37	481	883/56	816.00	AYŞE	FATİMA KIZI	2/960	1.70	1.70	-	-	1.70			43/20000		



DUTLAR
 HARİTA VE İNŞAAT

DUTLAR HARİTA MÜHENDİSLİK
R. Faruk DUTLAR Harita Mühendisi
 Soğutlar Mah. Yaren Sk. Mecidiyeköy Belediyesi
 Tel: 513 67 00 00 Gsm.: 0 541 464 15 10
 Merkezi: V.D. Tic. No.: 21643262792
 dutlarharita@hotmail.com

TOPLAMLAN		3605.51		T E S C İ L E E S A S		D A Ğ İ T İ M C E T V E L İ		SAYFANO:3								
TOPLAMPAY		3605.51		(İMAR PARSELİNİSİRALI)				TOPLAMDAKİ ALANI : 3464.01								
TOPLAMÇİMLİAŞTIRMA:		0.00						O KATILIM ORANI : 0.0000000								
TOPLAM DÜZENLEME GİRMİYEN:		0.00						D O P A Y I O R A N I : 0.0000000								
TOPLAM DÜZENLEME GİRMİYEN:		3464.01														
SNo	Syf.	Ada/Par	Alan	Malik	Baba Adı	Hisseli	Pay	Giren	Girmeyen	Dop	Tahsis	Ada/Par	Alan	Hisse	Beyanlar	Cinsi
38	481	863/56	816.00	MAHRİT MUTLU	AHMET	48/816	48.22	48.22	-	-	48.22	863/117	170.00	1133/20000		
39	481	863/56	816.00	NAHİDE KECECI	AHMET	48/816	48.22	48.22	-	-	48.22			1133/20000		
40	481	863/56	816.00	CEVAT MUTLU	AHMET	48/816	48.22	48.22	-	-	48.22			1133/20000		
41	481	863/56	816.00	YÜKSEL ÜZÜNDERE	AHMET	48/816	48.22	48.22	-	-	48.22			1133/20000		
42	481	863/56	816.00	CAHİT MUTLU	AHMET	48/816	48.22	48.22	-	-	48.22			1133/20000		
1	481	863/56	816.00	MEHMET	SEFİKA OĞLU	15/960	12.75	12.75	-	-	12.75	863/117	170.00	968/17000	863 ada.125 parselde bulunan 8 nolu bina	AİSA
2	481	863/56	816.00	NECİBE	AHMET	12/960	10.20	10.20	-	-	10.20			213/17000	T8.2.09m2 tecevizli duvarlıdır.	
3	481	863/56	816.00	HANİFE	AHMET	12/960	10.20	10.20	-	-	10.20			213/17000	863 ada.124 parselde bulunan 3 nolu bina	
4	481	863/56	816.00	ASVAN	AHMET	12/960	10.20	10.20	-	-	10.20			213/17000	T11.0.48m2 tecevizli duvarlıdır.	
5	481	863/56	816.00	ELVAN ALBAYRAK	AHMET	12/960	10.20	10.20	-	-	10.20			213/17000		
6	481	863/56	816.00	ABDULLAH	FATMAOĞLU	2/960	1.70	1.70	-	-	1.70			354/17000		
7	481	863/56	816.00	RABİA FEZVİYE	FATMAKIZI	2/960	1.70	1.70	-	-	1.70			354/17000		
8	481	863/56	816.00	FEZVİYE	FATMAKIZI	2/960	1.70	1.70	-	-	1.70			354/17000		
9	481	863/56	816.00	HASAN	FATMAOĞLU	2/960	1.70	1.70	-	-	1.70			354/17000		
10	481	863/56	816.00	HÜSEYİN YÖNDEM	FATMAOĞLU	2/960	1.70	1.70	-	-	1.70			354/17000		
11	481	863/56	816.00	MÜHSİN YÖNDEM	FATMAOĞLU	2/960	1.70	1.70	-	-	1.70			354/17000		
12	481	863/56	816.00	AZİZE	AHMET	2/960	1.70	1.70	-	-	1.70			354/17000		
13	481	863/56	816.00	NAZİFE	AHMET	6/960	5.10	5.10	-	-	5.10			1063/17000		
14	481	863/56	816.00	MEHMET KARAER	AHMET	6/960	5.10	5.10	-	-	5.10			1063/17000		
15	481	863/56	816.00	BAKİYE	AYŞEOĞLU	30/960	25.50	25.50	-	-	25.50			79/17000		
16	481	863/56	816.00	MERYEM	OSMAN	30/960	25.50	25.50	-	-	25.50			53/17000		
17	481	863/56	816.00	MEBRURE MUTLU	SEFİKA KIZI	15/960	12.75	12.75	-	-	12.75			265/17000		
18	481	863/56	816.00	RUMI MUTLU	OSMAN	13/816	10.20	10.20	-	-	10.20			79/17000		
19	481	863/56	816.00	MEDİHA YILDIRIM	ABDURRAHMAN	38/816	38.25	38.25	-	-	38.25			265/17000		
20	481	863/56	816.00	MEHPARE ERTAŞ	ABDURRAHMAN	38/816	38.25	38.25	-	-	38.25			79/17000		
21	481	863/56	816.00	MUTLU MUTLU	ABDURRAHMAN	38/816	38.25	38.25	-	-	38.25			79/17000		
22	481	863/56	816.00	MELİHA AY	ABDURRAHMAN	38/816	38.25	38.25	-	-	38.25			79/17000		
23	481	863/56	816.00	SERPİL ÖLTÜLU	ALİ	23/816	23.11	23.11	-	-	23.11			79/17000		
24	481	863/56	816.00	ALPER KARA	MEHMET	12/816	11.55	11.55	-	-	11.55			48/17000		
25	481	863/56	816.00	AYŞE DEMİRKAN	MEHMET	12/816	11.55	11.55	-	-	11.55			24/17000		
26	481	863/56	816.00	AYŞE DEMİRKAN	SELAHATTİN	15/816	15.41	15.41	-	-	15.41			32/17000		
27	481	863/56	816.00	NURAY ELİMERELİ	SELAHATTİN	15/816	15.41	15.41	-	-	15.41			32/17000		
28	481	863/56	816.00	OSMAN MUTLU	AHMET	15/816	15.41	15.41	-	-	15.41			963/17000		
29	481	863/56	816.00	MAHRİT MUTLU	AHMET	48/816	48.22	48.22	-	-	48.22			963/17000		
30	481	863/56	816.00	NAHİDE KECECI	AHMET	48/816	48.22	48.22	-	-	48.22			963/17000		
31	481	863/56	816.00	CEVAT MUTLU	AHMET	48/816	48.22	48.22	-	-	48.22			963/17000		
32	481	863/56	816.00	YÜKSEL ÜZÜNDERE	AHMET	48/816	48.22	48.22	-	-	48.22			963/17000		
33	481	863/56	816.00	CAHİT MUTLU	AHMET	48/816	48.22	48.22	-	-	48.22			963/17000		
34	481	863/56	816.00	MEHMET	SEFİKA OĞLU	15/960	12.75	12.75	-	-	12.75	863/118	172.51	27/17251		AİSA
35	481	863/56	816.00	NECİBE	AHMET	12/960	10.20	10.20	-	-	10.20			218/17251		
36	481	863/56	816.00	HANİFE	AHMET	12/960	10.20	10.20	-	-	10.20			218/17251		
37	481	863/56	816.00	ASVAN ALBAYRAK	AHMET	12/960	10.20	10.20	-	-	10.20			218/17251		
38	481	863/56	816.00	ELVAN ALBAYRAK	AHMET	12/960	10.20	10.20	-	-	10.20			218/17251		
39	481	863/56	816.00	ABDULLAH	FATMAOĞLU	2/960	1.70	1.70	-	-	1.70			36/17251		
40	481	863/56	816.00	RABİA FEZVİYE	FATMAKIZI	2/960	1.70	1.70	-	-	1.70			36/17251		
41	481	863/56	816.00	FEZVİYE	FATMAKIZI	2/960	1.70	1.70	-	-	1.70			36/17251		
42	481	863/56	816.00	HATİYE	FATMAKIZI	2/960	1.70	1.70	-	-	1.70			36/17251		

OUTLAR
HARİTA - MÜHENDİSLİK

OUTLAR HARİTA MÜHENDİSLİK
R. Faruk DUTLAR • Harita Mühendisi
Sofular Mah. Karan Sk. Merzifon Bölgesi
Sehli İken Alan İş Merkezi No: 2209 - MERZİFON
Tel: 513 819 00 81 • Faks: 0 541 464 15 71
Merzifon Yolu No: 216432627
gulfatiharita@hotmail.com

TOPLAMLAN : 3605.51
 TOPLAMPAY : 3605.51
 TOPLAMKAMUĞAŞTIRMA : 0.00
 TOP. DÜZENLE GİRMEYEN : 0.00
 TOP. DÜZENLEMENBEREN : 3464.01

TOPLAMDA ALANI : 3464.01
 OKATILIM ORANI : 0.0000000
 D.O.PATI ORANI : 0.0000000

SAYFANO:4

T E S C İ L E E S A S
 D A Ğ İ T İ M C E T V E L İ
 (İ M A R P A R S E L İ N E S İ R A L I)

S/no	Syf	Ada/Par	Alan	Melik	Baba Adı	Hisseye	Prty	Giren	Girmyn	Dop	Tahsis	Ada/Par	Alan	Hisseye	I M A R		Cins
															Bayenlar	Hisse	
12	481	883/56	816.00	HASAN HÜSEYİN YÖNDEM	FATMAOĞLU	2/960	1/70	1/70	-	-	1/70	1/70	36/17251				
13	481	883/56	816.00	MÜHSİN YÖNDEM	FATMAOĞLU	2/960	1/70	1/70	-	-	51.00		1078/17251				
15	481	883/56	816.00	AZİZE	AHMET	60/960	51.00	51.00	-	-	51.00		1078/17251				
17	481	883/56	816.00	NAZİFE	AHMET	60/960	51.00	51.00	-	-	51.00		1078/17251				
19	481	883/56	816.00	MEHMET KARAEER	AYŞEOĞLU	45/960	38.25	38.25	-	-	38.25		808/17251				
20	481	883/56	816.00	BAKİYE	OSMAN	30/960	25.50	25.50	-	-	25.50		540/17251				
21	481	883/56	816.00	MERYEM	SEFİKA KIZI	13/816	12.75	12.75	-	-	12.75		2/01/17251				
22	481	883/56	816.00	MERBURE MUTLU	OSMAN	38/816	38.25	38.25	-	-	38.25		2/01/17251				
23	481	883/56	816.00	RUMI MUTLU	ABDURRAHMAN	38/816	38.25	38.25	-	-	38.25		808/17251				
25	481	883/56	816.00	MEDHA YILDIRIM	ABDURRAHMAN	38/816	38.25	38.25	-	-	38.25		808/17251				
26	481	883/56	816.00	MEHPARE ERTAŞ	ABDURRAHMAN	38/816	38.25	38.25	-	-	38.25		808/17251				
28	481	883/56	816.00	RUHI MUTLU	ABDURRAHMAN	38/816	38.25	38.25	-	-	38.25		808/17251				
30	481	883/56	816.00	MELİHA AY	ABDURRAHMAN	38/816	38.25	38.25	-	-	38.25		808/17251				
31	481	883/56	816.00	MERFİL ÖLTÜLU	ALI	23/816	23.11	23.11	-	-	23.11		408/17251				
32	481	883/56	816.00	ALPER KARAEER	MEHMET	12/816	11.55	11.55	-	-	11.55		408/17251				
33	481	883/56	816.00	AYŞE NİHAN ÖZLÜ	MEHMET	12/816	11.55	11.55	-	-	11.55		244/17251				
34	481	883/56	816.00	AYŞE DEMİRKAN	SELHAATTIN	15/816	15.41	15.41	-	-	15.41		244/17251				
35	481	883/56	816.00	GULAY ELİK	SELHAATTIN	15/816	15.41	15.41	-	-	15.41		328/17251				
36	481	883/56	816.00	NURAY SURMELİ	SELHAATTIN	15/816	15.41	15.41	-	-	15.41		328/17251				
37	481	883/56	816.00	OSMAN MUTLU	AHMET	46/816	46.22	46.22	-	-	46.22		877/17251				
38	481	883/56	816.00	MAHIR MUTLU	AHMET	46/816	46.22	46.22	-	-	46.22		877/17251				
39	481	883/56	816.00	NAHİDE KEÇECİ	AHMET	46/816	46.22	46.22	-	-	46.22		877/17251				
40	481	883/56	816.00	CEVAT MUTLU	AHMET	46/816	46.22	46.22	-	-	46.22		877/17251				
41	481	883/56	816.00	YÜKSEL ÜZÜNDERE	AHMET	46/816	46.22	46.22	-	-	46.22		877/17251				
42	481	883/56	816.00	CAHİT MUTLU	AHMET	46/816	46.22	46.22	-	-	46.22		877/17251				
1	481	883/56	816.00	MEHMET	ŞEFİKA ÖĞLU	15/960	12.75	12.75	-	-	12.75	863/119	155.50	81/15550			Arsa
2	481	883/56	816.00	MECİDE	AHMET	12/960	10.20	10.20	-	-	10.20			861/15550			
3	481	883/56	816.00	HANİFE	AHMET	12/960	10.20	10.20	-	-	10.20			861/15550			
4	481	883/56	816.00	ASİYE	AHMET	12/960	10.20	10.20	-	-	10.20			861/15550			
6	481	883/56	816.00	ELVAN	AHMET	12/960	10.20	10.20	-	-	10.20			861/15550			
8	481	883/56	816.00	ABDULLAH	FATMAOĞLU	2/960	1.70	1.70	-	-	1.70			10/15550			
9	481	883/56	816.00	RABİA	FATMAOĞLU	2/960	1.70	1.70	-	-	1.70			10/15550			
10	481	883/56	816.00	FEVZİYE	FATMAKIZI	2/960	1.70	1.70	-	-	1.70			10/15550			
11	481	883/56	816.00	HAYRİYE	FATMAKIZI	2/960	1.70	1.70	-	-	1.70			10/15550			
12	481	883/56	816.00	HASAN YÖNDEM	FATMAOĞLU	2/960	1.70	1.70	-	-	1.70			10/15550			
13	481	883/56	816.00	MÜHSİN YÖNDEM	FATMAOĞLU	2/960	1.70	1.70	-	-	1.70			10/15550			
15	481	883/56	816.00	AZİZE	AHMET	60/960	51.00	51.00	-	-	51.00			334/15550			
17	481	883/56	816.00	NAZİFE	AHMET	60/960	51.00	51.00	-	-	51.00			334/15550			
19	481	883/56	816.00	KARAEER	AYŞEOĞLU	45/960	38.25	38.25	-	-	38.25			25/115550			
20	481	883/56	816.00	BAKİYE	OSMAN	30/960	25.50	25.50	-	-	25.50			84/15550			
21	481	883/56	816.00	MERYEM	SEFİKA KIZI	15/960	12.75	12.75	-	-	12.75			84/15550			
22	481	883/56	816.00	MERBURE MUTLU	OSMAN	13/816	12.75	12.75	-	-	12.75			25/115550			
23	481	883/56	816.00	RUMI MUTLU	ABDURRAHMAN	38/816	38.25	38.25	-	-	38.25			25/115550			
25	481	883/56	816.00	MEDHA YILDIRIM	ABDURRAHMAN	38/816	38.25	38.25	-	-	38.25			25/115550			
26	481	883/56	816.00	MEHPARE ERTAŞ	ABDURRAHMAN	38/816	38.25	38.25	-	-	38.25			25/115550			
28	481	883/56	816.00	RUHI MUTLU	ABDURRAHMAN	38/816	38.25	38.25	-	-	38.25			25/115550			
29	481	883/56	816.00	MELİHA AY	ABDURRAHMAN	38/816	38.25	38.25	-	-	38.25			25/115550			
30	481	883/56	816.00	MERFİL ÖLTÜLU	ALI	23/816	23.11	23.11	-	-	23.11			153/15550			
31	481	883/56	816.00	ALPER KARAEER	MEHMET	12/816	11.55	11.55	-	-	11.55			76/15550			

OUTTLAR
 HAYATA MÜHÜRLEME VE DÜZENLEME
 R. Faruk OUTTLAR HAYATA MÜHÜRLEME VE DÜZENLEME
 Solular Mah. Yaren Sk. Mezzetin Belediyesi
 Sağlık İler Akın İş Merkezi No: 2/209 - MERZİFON
 Tel: 513 61 00 00 / Faks: 541 464 15 10
 Merzifon / S. C. No: 2193262700
 Behliahayita@hotmail.com

SNo	Syf.	AdaPar	Alan	Malik	Baba Adı	Hisese	Pay	Giren	Girmeyen	Dop	Tahsis	AdaPar	Alan	Hisse	Beyanlar	Cinsi
33	481	883/56	816.00	AYŞE NİHAN ÖZLÜ	MEHMET SELAHATTIN SELAHATTIN	12/816	11.55	11.55	-	-	11.55			761/15550		
34	481	883/56	816.00	AYŞE DEMİRKAN	MEHMET SELAHATTIN SELAHATTIN	15/816	15.41	15.41	-	-	15.41			1011/15550		
35	481	883/56	816.00	AYŞE ELİK	MEHMET SELAHATTIN SELAHATTIN	15/816	15.41	15.41	-	-	15.41			1011/15550		
36	481	883/56	816.00	AYŞE KURMELİ	MEHMET SELAHATTIN SELAHATTIN	15/816	15.41	15.41	-	-	15.41			1011/15550		
37	481	883/56	816.00	AYŞE MUTLU	MEHMET SELAHATTIN SELAHATTIN	15/816	15.41	15.41	-	-	15.41			1011/15550		
38	481	883/56	816.00	AYŞE MAHİR	MEHMET SELAHATTIN SELAHATTIN	15/816	15.41	15.41	-	-	15.41			1011/15550		
39	481	883/56	816.00	AYŞE KEÇECİ	MEHMET SELAHATTIN SELAHATTIN	15/816	15.41	15.41	-	-	15.41			1011/15550		
40	481	883/56	816.00	AYŞE CEVAT MUTLU	MEHMET SELAHATTIN SELAHATTIN	15/816	15.41	15.41	-	-	15.41			1011/15550		
41	481	883/56	816.00	AYŞE YUKSEL LİZÜNDERE	MEHMET SELAHATTIN SELAHATTIN	15/816	15.41	15.41	-	-	15.41			1011/15550		
42	481	883/56	816.00	AYŞE CAHİT MUTLU	MEHMET SELAHATTIN SELAHATTIN	15/816	15.41	15.41	-	-	15.41			1011/15550		
68	2055	883/84	102.00	MERZİFON BELEDİYESİ	MEHMET SELAHATTIN SELAHATTIN	TAM	102.00	102.00	-	-	102.00			10200/15550		
104	148	883/100	116.00	SELD A AMBİYİK	SADIK MEHMET MEHMET	1/5	23.20	23.20	-	-	23.20	883/120	116.00	2320/11600		Arsa
109	153	883/109	116.00	BEDRİYE BAYBURT	MEHMET MEHMET MUSTAFA	1/5	23.20	23.20	-	-	23.20			2320/11600		Arsa
116	150	883/109	116.00	YETER DEMİRAL	MEHMET MEHMET	1/5	23.20	23.20	-	-	23.20			2320/11600		Arsa
120	152	883/109	116.00	VEYSEL BAYBURT	MEHMET MEHMET	1/5	23.20	23.20	-	-	23.20			2320/11600		Arsa
91	247	883/107	250.00	ASUMAN BİLGİN	RECEP HASAN	20/200	25.00	25.00	-	-	25.00	883/121	250.00	2500/25000		Arsa
92	244	883/107	250.00	İBRAHİM YUKSEL	RECEP KAZIM	20/200	25.00	25.00	-	-	25.00			2500/25000		Arsa
93	243	883/107	250.00	METE GÜL	RECEP KAZIM	20/200	25.00	25.00	-	-	25.00			2500/25000		Arsa
94	246	883/107	250.00	ASUMAN BİLGİN	RECEP KAZIM	20/200	25.00	25.00	-	-	25.00			2500/25000		Arsa
95	248	883/107	250.00	AHMET BİLGİN	RECEP KAZIM	20/200	25.00	25.00	-	-	25.00			2500/25000		Arsa
96	247	883/107	250.00	ONUR ÖZARSLIK	RECEP KAZIM	20/200	25.00	25.00	-	-	25.00			2500/25000		Arsa
97	247	883/107	250.00	ONUR ÖZARSLIK	RECEP KAZIM	20/200	25.00	25.00	-	-	25.00			2500/25000		Arsa
98	248	883/107	250.00	TAHİR ÇELİKAN	RECEP KAZIM	20/200	25.00	25.00	-	-	25.00			2500/25000		Arsa
99	249	883/107	250.00	SEVİN ÇELİKAN	RECEP KAZIM	20/200	25.00	25.00	-	-	25.00			2500/25000		Arsa
100	251	883/107	250.00	RECEP ÇULHA	RECEP KAZIM	20/200	25.00	25.00	-	-	25.00			2500/25000		Arsa
101	252	883/107	250.00	OSMAN SARI	RECEP KAZIM	20/200	25.00	25.00	-	-	25.00			2500/25000		Arsa
102	253	883/107	250.00	OSMAN SARI	RECEP KAZIM	20/200	25.00	25.00	-	-	25.00			2500/25000		Arsa
103	254	883/107	250.00	OSMAN SARI	RECEP KAZIM	20/200	25.00	25.00	-	-	25.00			2500/25000		Arsa
114	243	883/107	250.00	OLGUN ÖZTÜRK	MEHMET MEHMET	5/200	6.25	6.25	-	-	6.25			625/25000		Arsa
115	255	883/107	250.00	OSMAN SARI	MEHMET MEHMET	5/200	6.25	6.25	-	-	6.25			625/25000		Arsa
119	250	883/107	250.00	OSMAN SARI	MEHMET MEHMET	5/200	6.25	6.25	-	-	6.25			625/25000		Arsa
109	370	883/88	127.00	ZYNET TOKER	ALI YAHYA HALİL	70/375	23.71	23.71	-	-	23.71	883/122	153.00	2370/15300		Arsa
110	372	883/88	127.00	HAMDİ UNLU	ALI YAHYA HALİL	70/375	23.71	23.71	-	-	23.71			2371/15300		Arsa
111	375	883/88	127.00	YAVUZ AKYÜREK	ALI YAHYA HALİL	40/375	13.55	13.55	-	-	13.55			1355/15300		Arsa
112	376	883/88	127.00	YAVUZ AKYÜREK	ALI YAHYA HALİL	40/375	13.55	13.55	-	-	13.55			1355/15300		Arsa
117	373	883/88	127.00	HAMDİ UNLU	ALI YAHYA HALİL	70/375	23.71	23.71	-	-	23.71			2371/15300		Arsa
123	374	883/88	127.00	HAMDİ UNLU	ALI YAHYA HALİL	15/375	5.08	5.08	-	-	5.08			508/15300		Arsa
125	374	883/88	127.00	HAMDİ UNLU	ALI YAHYA HALİL	70/375	23.71	23.71	-	-	23.71			2370/15300		Arsa
86	2186	883/88	11.00	MERZİFON BELEDİYESİ	ALI OSMAN	TAM	11.00	11.00	-	-	11.00			1100/15300		Arsa
126	1002	883/88	30.31	MERZİFON BELEDİYESİ	ALI OSMAN	TAM	30.31	30.31	-	-	30.31			889/15300		Arsa
131	-	1003	3.06	MERZİFON BELEDİYESİ	ALI OSMAN	TAM	3.06	3.06	-	-	3.06			506/15300		Arsa
69	2063	883/92	189.00	SABAHATTİN KARSLI	İBRAHİM İBRAHİM	1/2	94.50	94.50	-	-	94.50	883/123	189.00	9450/18900		Arsa
70	2063	883/92	189.00	OSMAN KARSLI	İBRAHİM İBRAHİM	1/2	94.50	94.50	-	-	94.50			9450/18900		Arsa
43	464	883/98	420.00	MEHMETALİ BAĞ	ALI OSMAN	TAM	420.00	420.00	-	-	420.00	883/124	420.00	TAM		Arsa

Bu parseldeki 883 ada 39paçsaldan oluşan 3nolu bina ve 4 nolu bina Mehmet Ali Bal altın Bu parseldeki 3nolu bina 117 parselde 111: 0:4m2 ve 125 nolu parselde 125:05m2 883 ada 125 parselde bulunan 6 nolu bina 16:7.14m2 tecavüzlü durmaktadır 883 ada 125 parselde bulunan 8 nolu bina 118 19.58m2 tecavüzlü durmaktadır

SNo	Syf.	AdaPar	Alan	Malik	Baba Adı	Hissesi	Pay	Gimyn	Dop	Tahise	AdaPar	Alan	Hisse	Beyanlar	Cinsi
44	465	863/40	126.00	RENGİN	AHMET	TAM	126.00	-	-	126.00	863/125	345.62	12600/34562	Bu parseldeki 883 ada 40parselden gelen 6 nolu bina Rençin Heptürkistan aittir	Ahsap iki ev ve arsası
45	469	863/44	400.00	MEBRURE MUTLU	OSMAN	3/16	9.38	-	-	9.38			3003/4562	Bu parseldeki 883 ada 44parselden gelen 8 nolu bina Rumi Mutlu ve Yildirim Mutlu aittir	
46	469	863/44	400.00	RUMI MUTLU	ABDURRAHMAN	28/400	28.13	-	-	28.13			8203/4562	Bu parseldeki 883 ada 44parselden gelen 8 nolu bina Rumi Mutlu ve Yildirim Mutlu aittir	
47	469	863/44	400.00	MEDHA YILDIRIM	ABDURRAHMAN	28/400	28.13	-	-	28.13			8203/4562	Bu parseldeki 883 ada 44parselden gelen 8 nolu bina Rumi Mutlu ve Yildirim Mutlu aittir	
48	469	863/44	400.00	MEHPARE ERTAŞ	ABDURRAHMAN	28/400	28.13	-	-	28.13			8203/4562	Bu parseldeki 883 ada 44parselden gelen 8 nolu bina Rumi Mutlu ve Yildirim Mutlu aittir	
49	469	863/44	400.00	RUHI MUTLU	ABDURRAHMAN	28/400	28.13	-	-	28.13			8203/4562	Bu parseldeki 883 ada 44parselden gelen 8 nolu bina Rumi Mutlu ve Yildirim Mutlu aittir	
50	469	863/44	400.00	MELİHA AY	ABDURRAHMAN	28/400	28.13	-	-	28.13			8203/4562	Bu parseldeki 883 ada 44parselden gelen 8 nolu bina Rumi Mutlu ve Yildirim Mutlu aittir	
51	469	863/44	400.00	AYŞE DEMİRKAN	SELAHATTİN	10/400	10.42	-	-	10.42			3432/4562	Bu parseldeki 883 ada 124 parselden bulunan 3 nolu bina aittir	
52	469	863/44	400.00	GÜLAY ELİK	SELAHATTİN	10/400	10.42	-	-	10.42			3432/4562	Bu parseldeki 883 ada 124 parselden bulunan 3 nolu bina aittir	
53	469	863/44	400.00	OSMAN SÜRMELİ	AHMET	31/400	31.25	-	-	31.25			1029/34562	T21.3.09m2 tevacizli durumdadır	
54	469	863/44	400.00	MAHİR MUTLU	AHMET	31/400	31.25	-	-	31.25			1029/34562		
55	469	863/44	400.00	NAHİDE KEÇECİ	AHMET	31/400	31.25	-	-	31.25			1029/34562		
56	469	863/44	400.00	YERSEL ÖZÜNERE	AHMET	31/400	31.25	-	-	31.25			1029/34562		
57	469	863/44	400.00	SERPEL ÖLMEKÇİ	AHMET	16/400	15.63	-	-	15.63			5133/4562		
58	469	863/44	400.00	ALPER KARAKAYA	MEHMET	8/400	7.81	-	-	7.81			2563/4562		
59	469	863/44	400.00	AYŞE NİHAN ÖZLÜ	MEHMET	8/400	7.81	-	-	7.81			2563/4562		
60	469	863/44	400.00	CAHİT MUTLU	AHMET	31/400	31.25	-	-	31.25			1029/34562		
61	469	863/44	400.00	HULYA ALTUN	BEŞİR	22/88	22.00	-	-	22.00			2200/34562		
62	469	863/44	400.00	REYHAN CANSU	HÜSEYİN	22/88	22.00	-	-	22.00			2200/34562		
63	2241	863/110	88.00	HARUN CANBERK ALTUN	HÜSEYİN	22/88	22.00	-	-	22.00			2200/34562		
64	2241	863/110	88.00	BEYZA ALTUN	HÜSEYİN	22/88	22.00	-	-	22.00			2200/34562		
65	2065	863/94	99.00	BEHİYE UNAL	FERHAT	3/16	18.56	-	-	18.56	863/126	211.00	18562/1100	Bu parseldeki 883 ada 95parselden gelen 2 nolu bina Behiye Unal ve müst. aittir	Bunların birinin başta iki ev ve arsası diğerinin başta iki ev ve arsası
66	2065	863/94	99.00	FAHİR YETKİN	FERHAT	3/16	18.56	-	-	18.56			18562/1100		
67	2065	863/94	99.00	MEHMET ALI YETKİN	FERHAT	5/16	30.94	-	-	30.94			30942/1100		
68	2065	863/94	99.00	EMİNE ÖZDİLEK	FERHAT	5/16	30.94	-	-	30.94			30942/1100		
69	51	863/95	112.00	BEHİYE UNAL	FERHAT	30/150	22.40	-	-	22.40			22402/1100		
70	51	863/95	112.00	EMİNE ÖZDİLEK	FERHAT	30/150	22.40	-	-	22.40			22402/1100		
71	55	863/95	112.00	BEHİYE UNAL	FERHAT	3/73	3.73	-	-	3.73			37321/1100		
72	55	863/95	112.00	FAHİR YETKİN	FERHAT	15/150	11.20	-	-	11.20			11202/1100		
73	52	863/95	112.00	OSMAN ŞENOL	OSMAN	30/150	22.40	-	-	22.40			22402/1100		
74	52	863/95	112.00	EMİNE ÖZDİLEK	MEHMET	15/150	11.20	-	-	11.20			11202/1100		
75	51	863/95	112.00	EMİNE ÖZDİLEK	FERHAT	30/150	22.40	-	-	22.40			22402/1100		
76	51	863/95	112.00	EMİNE ÖZDİLEK	FERHAT	10/150	7.47	-	-	7.47			7472/1100		