



T.C.
MERZİFON BELEDİYE BAŞKANLIĞI
İmar ve Şehircilik Müdürlüğü

DAĞITIMLI
21.07.2022

Sayı : E-64162473-115.01.99-18760
Konu : İlan

DAĞITIM YERLERİNE

İlçemiz Gazimahbup Mahallesinde, 1/1000 ölçekli uygulama imar planında G34B15D2A ve G34B15D2B imar paftalarına isabet eden, tapunun eski 205 ada 1 ve 2 no.lu parseller, 235 ada 13, 14, 15, 16, 17, 44, 46, 49, 50, 90, 91, 92, 93, 94, 95, 96, 97 ve 98 parseller, 547 ada 17, 29, 30, 31, 32 ve 33 nolu parsellerin bulunduğu alanda, Belediye Encümeni'nin 05.7.2022 tarih ve 239 sayılı kararı ile onaylanmış ve kesinleşmiştir. Söz konusu İmar Uygulamasının 1 (bir) ay süre ile ilan edilerek ilan tutanağının gönderilmesi hususunda;
Gereğini rica ederim.

Mehmet Tuncer BASMACI
Belediye Başkan Yardımcısı

Ek: Dosya (1 adet)
Dağıtım :
Yazı İşleri Müdürlüğüne
Bilgi İşlem Birimine

Bu belge, güvenli elektronik imza ile imzalanmıştır.

Doğrulama Kodu: RPvveZ-7ZiwyW-zbN5qj-4OopQ5-X9cBmTXV Doğrulama Linki: <https://www.turkiye.gov.tr/icisleri-belediye-ebys>

Sofular Mah. Cumhuriyet Cad. No: 163/A Merzifon / Amasya
Telefon No: (358)513 13 87 Dahili: 1109 - 1137 Faks No: (358)513 12 41
e-Posta: imarvesehircilik@merzifon.bel.tr İnternet Adresi: <https://merzifon.bel.tr>
Kep Adresi: merzifonbelediyesi@hs01.kep.tr

Bilgi için: Murat KAYADUVAR
Teknisyen
Telefon No:



İLÂN

İlçemiz Gazimahbup Mahallesiinde, 1/1000 ölçekli uygulama imar planında G34B15D2A ve G34B15D2B imar paftalarına isabet eden, tapunun eski 205 ada 1 ve 2 no.lu parseller, 235 ada 13, 14, 15, 16, 17, 44, 46, 49, 50, 90, 91, 92, 93, 94, 95, 96, 97 ve 98 parseller, 547 ada 17, 29, 30, 31, 32 ve 33 nolu parsellerin bulunduğu alanda, 3194 sayılı İmar Yasası'nın 18'inci maddesi hükümleri gereğince imar uygulaması yapılmıştır. Yapılan İmar Uygulaması İlan panosunda görülebilir.20.07.2022

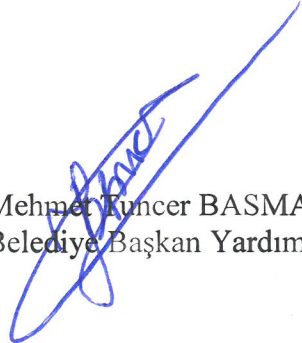
Mehmet Tuncer BASMACI
Belediye Başkan Yardımcısı

T.C.
AMASYA MERZİFON İLÇE BELEDİYESİ
ENCÜMEN KARARI

Karar Tarihi : 05.07.2022

Karar No : 239

Karar Özeti:

İmar uygulaması sonucunda; 1834 ada; 1, 2, 3, 4, 5, 6, 7, 8, 9, 10, 11, 12, 13, 14, 15, 16, 17 ve 18 parsel, 1835 ada; 1, 2, 3, 4, 5, 6, 7, 8, 9 ve 10 parsel, 1836 ada; 1, 2, 3, 4, 5, 6, 7, 8, 9, 10, 11, 12, 13, 14 ve 15 nolu parseller elde edilmiştir.

KARAR

Belediye İmar ve Şehircilik Müdürlüğünün 04.07.2022 tarih ve 18368 sayılı yazıları ve ekleri, Başkanlık Makamından Encümene havale edilerek incelendi, gereği düşünüldü.

ENCÜMEN'ce yapılan görüşmede;

İlçemiz Gazimahbup Mahallesi'nde, 1/1000 ölçekli uygulama imar planında G34B15D2A ve G34B15D2B imar paftalarına isabet eden, tapunun eski 205 ada 1 ve 2 nolu parseller, 235 ada 13, 14, 15, 16, 17, 44, 46, 49, 50, 90, 91, 92, 93, 94, 95, 96, 97 ve 98 parseller, 547 ada 17, 29, 30, 31, 32 ve 33 nolu parsellerin bulunduğu alanda Belediye Encümenin 26.02.2008 tarih ve 159/2008 sayılı kararı ile onaylanan imar uygulaması işlemi sonucu 1452 ada 1, 2, 3, 4, 5, 6, 7, 8, 9, 10, 11, 12, 13, 14, 15, 16, 17 ve 18 nolu parseller, 1453 ada 1, 2, 3, 4, 5, 6, 7, 8, 9, 10 ve 11 parseller, 1454 ada 1, 2, 3, 4, 5, 6, 7, 8, 9, 10, 11, 12, 13, 14, 15 ve 16 nolu parseller elde edilmiştir. T.C. Samsun 2. İdare Mahkemesinin 2011/466 esas, 2012/890 nolu kararı ile yukarıda belirtilen Encümen kararı ile onaylanan imar uygulaması işlemi iptal edilmiştir. Belirtilen mahkeme kararına istinaden Belediyemiz Encümenin 28.11.2017 tarih ve 586/2017 sayılı kararı ile iptal edilen imar uygulaması işlemine ilişkin geri dönüşüm cetvellerinin hazırlanması ve imar uygulaması dosyasının hazırlanması kararı alınmış idi. Arsa ve Arazi Düzenlemeleri Hakkında Yönetmelik Madde 37 (Mahkeme kararıyla iptal edilen parselasyon planları): "(1) Mahkeme kararında parsel bazlı iptal kararı varsa; mevcut imar parselleri üzerinden yapılabiliyorsa sadece o parsel ya da parsellere yönelik düzeltme yapılır. İptal kararına konu parselde, uygulama alanındaki diğer parsellerde etkilendiğinden düzeltme yapılamıyorsa; etkilenen diğer parseller de dikkate alınarak veya uygulama alanının tamamında yeni bir parselasyon planı yapılır. (2) Mahkeme kararıyla parselasyon planının, parselasyon planını onaylayan encümen kararının ya da ilgili kurum onayının iptal edilmesi halinde; geri dönüşüm işlemlerinin yapılarak parselasyon planından önceki kök parsellere dönülmesi gerekmektedir. Ancak uygulama sahasında iptal edilen parselasyon planı sonucunda oluşan imar parselleri üzerinde; ihdasen oluşan taşınmazların satışı, yapı ruhsatı, kat irtifakı, kat mülkiyeti gibi tasarruflarda bulunulması halinde, bu tasarruflar ve mahkemenin iptal gerekçeleri de dikkate alınarak geri dönüşüm işlemleri ile birlikte aynı anda yeni bir parselasyon planının yapılması zorunludur." Denildiğinden, geri dönüşüm cetvelleri hazırlanacak ve imar uygulaması yapılacak alan 1.Bölge ve 2. Bölge olarak ayrılmış olup, 2.Bölge için yüklenici harita mühendisi Sergen TOKER tarafından, 3194 Sayılı İmar Kanununun 18 inci maddesi hükümleri, bu maddeye dayanılarak çıkarılan Arazi ve Arsa Düzenlemeleri Hakkında Yönetmelik, 2981 sayılı İmar Affı Yasasının 10/c maddesi hükümleri gereğince hazırlanan geri dönüşüm cetveli ve imar uygulaması dosyası ekte sunulmuştur.

- a)- Uygulama sahası alanı : 11.828,12 m²
b)- D.O.P alınacak parsellerin alanı : 10.624,21 m²

Başkan

Mehmet Tuncel BAYRAMCI
Belediye Başkan Yardımcısı

Üye

Mustafa SAMANLIOĞLU
Yazı İşleri Müdürü V.

Üye

Celal YÖNGEL
Mali Hizmetler Müdürü V.

Üye

Süleyman ÖZTÜRK
Üye

T.C.
AMASYA MERZİFON İLÇE BELEDİYESİ
ENCÜMEN KARARI

Karar Tarihi : 05.07.2022

Karar No : 239

Karar Özeti:

İmar uygulaması sonucunda; 1834 ada; 1, 2, 3, 4, 5, 6, 7, 8, 9, 10, 11, 12, 13, 14, 15, 16, 17 ve 18 parsel, 1835 ada; 1, 2, 3, 4, 5, 6, 7, 8, 9 ve 10 parsel, 1836 ada; 1, 2, 3, 4, 5, 6, 7, 8, 9, 10, 11, 12, 13, 14 ve 15 nolu parseller elde edilmiştir.

KARAR

c)- D.O.P alınmayacak parsellerin alanı : 1203,91 m²

d)- İmara tahsis edilen alan : 11.131,34 m²

e)- Düzenlemeye giren 26 adet kadastro parseli bulunmaktadır. Bunlardan 3 adet imar adası ve 43 adet imar parseli oluşturulmuştur;

f)- Uygulamada Düzenleme Ortaklık Payı Oranı (DOPO): 0,0655842 olarak hesaplanmıştır.

g)- Yukarıda belirtilen Mahkeme kararı ile bozulan imar uygulaması işleminde; İhdas (A): 26,72 m², İhdas (B): 508,35 m², İhdas (C): 15,42 m², İhdas (D): 283,86 m², İhdas (E): 217,98 m² yüzölçümlü alanlar kapanan kadastral yolların ihdas işlemi sonucu elde edilmiş, Arsa ve Arazi Düzenlemeleri Hakkında Yönetmeliği Madde 14: "(4) İmar planı bulunan ve arazi ve arsa düzenlemesi yapılacak alanlarda; kadastro yollarının imar adasına denk gelen kısımları, alan kazanmak amacıyla, parselasyon planı yapılmadan önce 22/12/1934 tarihli ve 2644 sayılı Tapu Kanununun 21 inci maddesi uyarınca ihdas edilemez ya da parselasyon planı ile belediye/köy tüzel kişiliği/Hazine adına ihdas edilerek parselasyon planına alınmaz. Düzenleme sahası içerisindeki kapanan imar ve kadastro yolları varsa, parselasyon planı sırasında toplam düzenleme ortaklık payından düşülerek düzenleme ortaklık payı oranı hesaplanır. (5) Ancak kapanan kadastro ve imar yollarının toplam alanının, düzenleme sahasındaki düzenleme ortaklık payına konu olan umumi ve kamu hizmet alanlarından fazla olması durumunda; artan miktar Tapu Kanununun 21 inci maddesi hükümlerine göre köy tüzel kişiliği, belediye veya Hazine adına tescil edilir. Büyükşehir belediyesi olan yerlerde; Büyükşehir Belediyesi Kanununda belirtilen belediyelerin görev dağılımına göre ilgili belediye adına tescil edilir." denildiğinden söz konusu ihdas işlemi sonucu elde edilen toplam 1052,33 m² lik alanın tamamı umumi ve kamu hizmet alanlarının karşılanması için düzenleme ortaklık payından düşülmüş ve düzenleme ortaklık payı oranı (DOPO): 0,0655842 olarak hesaplanmıştır.

h)- 235 ada 14 nolu parselin 840,00 m² olan tapu alanının 643,55 m²'si düzenleme sahasına dahil edilmiş ve bu parselin geriye kalan kısmı için ayırma çapı krokisi düzenlenmiştir.

ı)- İmar uygulaması sonucunda;

1834 ada; 1, 2, 3, 4, 5, 6, 7, 8, 9, 10, 11, 12, 13, 14, 15, 16, 17 ve 18 parsel,

1835 ada; 1, 2, 3, 4, 5, 6, 7, 8, 9 ve 10 parsel,

1836 ada; 1, 2, 3, 4, 5, 6, 7, 8, 9, 10, 11, 12, 13, 14 ve 15 nolu parseller elde edilmiştir.

3194 sayılı İmar Kanunu'nun 18. maddesi ve bu maddeye dayanılarak çıkarılan yönetmelik ve 2981 sayılı İmar Affı Yasasının 10/c maddesi hükümleri gereğince, arazi ve arsa düzenlemesiyle ilgili esaslar hakkında yönetmelik hükümlerine göre hazırlanmış olan imar uygulaması işleminin uygun olarak hazırlanmış olduğu anlaşıldığından aynen onaylanmasına, gereği için evrakın Bl. İmar ve Şehircilik Müdürlüğüne gönderilmesine, 05.07.2022 tarihinde oy birliği ile karar verilmiştir.

Başkan

Mehmet Tuncel BAŞMACI
Belediye Başkan Yardımcısı

Üye

Mustafa SAMANCIOĞLU
Yazı İşleri Müdürü V.

Üye

Celal YÖNGEL
Mali Hizmetler Müdürü V.

Üye

Süleyman ÖZTÜRK
Üye

Mustafa SAMANCIOĞLU
Yazı İşleri Müdürü V.

D.O.P HESABI

İli : Amasya
 İlçesi : Merzifon
 Mahalle : Gazimahbup
 Ada No : 1834-1835-1836
 Parsel No : Muhtelif

Toplam Tahsis	=	11131.34
Toplam İmar Ada Alanı	=	11131.34
Toplam Ortak Katılım Alanı	=	0.00
Toplam Düzenlemeye Giren (Dopaj)	=	10624.21
Toplam Düzenlemeye Giren (Dopajma)	=	1203.91
Toplam Kamulaştırılan Alan	=	0.00
Toplam Bağlı Alan	=	0.00
Toplam Kadastro Parsel Alanı	=	11828.12
Toplam Pay	=	11828.12
Ortak Katılım Oranı	=	0.0000000
Düzenleme Ortaklık Payı Oranı (DOPO)	=	0.0655842
DOPO(OKO ile birlikte)	=	0.0655842
Düzenleme Ortaklık Payı Hesabı		
Kamuya Ayrılan Alan	=	11828.12 - 11131.34 = 696.78
Düzenleme Ortaklık Payı	=	696.78 / 10624.21 = 0.0655842

	DÜZENLEYEN	UYGUNDUR, BELEDİYE/ÖZEL İDARE	
		KONTROL EDEN	ONAYLAYAN
ADI SOYADI	SERGEN TOKER		
TARİH/...../20...../...../20...../...../20.....
İMZA			

İli : Antalya
İçişleri : Necatizade
Mühür : Gazimurat
Ada No : 1834-1835-1836
Parşel No : Mürşit
Pafta No : G34B15D2A-G34B15D2B

TESCİLE ESAS DAĞITIM CETVELİ
KADASTRO PARSELINE SIRALI

TOPLAM ALAN		M A L S A H İ P L E R İ V A R A B T İ R M A										TOPLAM ADA ALANI		SAYFA NO : 1				
TOPLAM PAY		Ö Z E T F O R M U										G-KATILIM		11331-34				
TOPLAM KAMUASTIRMA		(KADASTRO PARSELINE SIRALI)										0.000000		0.000000				
TOP. DÜZENLEME DİREN.												D.O PAYI		0.000000				
TOP. DÜZENLEMEYİ DİREN.												0.000000		0.000000				
11828.12												0.000000		0.000000				
11828.12												0.000000		0.000000				
11828.12												0.000000		0.000000				
SNo	Syl	AdaPafr	Alan	Mülk	Baba Adı	Hisseli	Pay	Oran	Gümrük	Dop	Ticid	AdaPafr	Alan	Hisse	Pay	Cilt	PaftaNo	Seyanlar
1	-	205/1	1878.00	MUSTAFA KARA	ALI	4327/187900	43.27	43.27	-	2.83	40.44	1835/1	333.72	3742/33372	37.42	Avluu 10 Ad. Kar.	G34B15D2A	
2	-	205/1	1879.00	RAZİYE BAŞ	ALI	4327/187900	43.27	43.27	-	2.83	40.44	1835/9	194.43	202/19443	3.02	ve Ah. Ev	G34B15D2A	
3	-	205/1	1878.00	RABİYE KARA	ALI	4327/187900	43.27	43.27	-	2.83	40.44	1835/6	333.72	3742/33372	37.42	Avluu 10 Ad. Kar.	G34B15D2A	
4	-	205/1	1878.00	ABDULLHADI KARA	ALI	21024/187900	216.24	216.24	-	14.18	202.06	1835/1	104.43	302/10443	3.02	ve Ah. Ev	G34B15D2A	
5	-	205/1	1878.00	MUSTAFA KARA	ALI	332/187900	3.32	3.32	-	0.21	3.11	1835/9	333.72	1871/33372	187.11	Avluu 10 Ad. Kar.	G34B15D2A	
6	-	205/1	1878.00	RAZİYE BAŞ	ALI	332/187900	3.32	3.32	-	0.21	3.11	1835/9	194.43	1495/19443	14.85	ve Ah. Ev	G34B15D2A	
7	-	205/1	1878.00	RABİYE KARA	ALI	332/187900	3.32	3.32	-	0.21	3.11	1835/9	333.72	1871/33372	187.11	Avluu 10 Ad. Kar.	G34B15D2A	
8	-	205/1	1878.00	ABDULLHADI KARA	ALI	1893/187900	18.93	18.93	-	1.08	15.54	1835/6	194.43	1554/19443	15.54	Avluu 10 Ad. Kar.	G34B15D2A	
9	-	205/1	1878.00	HASAN KARA	HAMZA	1084/187900	10.84	10.84	-	0.71	10.13	1835/1	333.72	852/33372	9.32	Avluu 10 Ad. Kar.	G34B15D2A	
10	-	205/1	1878.00	HASAN KARA	HAMZA	7086/187900	70.86	70.86	-	4.63	68.05	1835/5	211.89	895/21189	89.05	Avluu 10 Ad. Kar.	G34B15D2A	
11	-	205/1	1878.00	HASAN KARA	HAMZA	28159/187900	281.59	281.59	-	17.18	244.80	1835/8	211.89	1820/21189	18.20	Avluu 10 Ad. Kar.	G34B15D2A	
12	-	205/1	1878.00	KADIR DEMİR	MUSTAFA	1086/187900	10.86	10.86	-	0.70	9.98	1835/8	228.66	TAM	228.66	ve Ah. Ev	G34B15D2A	
13	-	205/1	1878.00	KADIR DEMİR	MUSTAFA	11357/187900	115.57	115.57	-	7.87	108.00	1835/9	214.33	1060/21433	108.00	Avluu 10 Ad. Kar.	G34B15D2A	
14	-	205/1	1879.00	ARIF AKIN	HASAN	10225/187900	102.23	102.23	-	6.70	95.53	1835/7	202.89	953/20289	95.53	Avluu 10 Ad. Kar.	G34B15D2A	
15	-	205/1	1879.00	MUSTAFA KELEŞ	AHMET	4854/187900	48.54	48.54	-	3.18	45.39	1835/9	194.43	433/19443	45.39	Avluu 10 Ad. Kar.	G34B15D2A	
16	-	205/1	1879.00	MUSTAFA KELEŞ	AHMET	4857/187900	48.57	48.57	-	3.19	45.38	1835/9	214.33	430/21433	45.38	Avluu 10 Ad. Kar.	G34B15D2A	
17	-	205/1	1879.00	HÜSEYİN ÖRSÜZ	AHMET	9201/187900	92.01	92.01	-	6.04	85.97	1835/7	202.89	837/20289	85.97	Avluu 10 Ad. Kar.	G34B15D2A	
18	-	205/1	1879.00	MEHMET YETER	MEDHET	9652/187900	96.52	96.52	-	4.96	94.96	1835/4	287.33	949/28733	94.96	Avluu 10 Ad. Kar.	G34B15D2A	
19	-	205/1	1879.00	FEVZİYE BALCI	NIYAZI	4001/187900	4.00	4.00	-	0.27	3.73	1835/5	211.89	373/21189	3.73	Avluu 10 Ad. Kar.	G34B15D2A	
20	-	205/1	1879.00	İSMAIL ÖVALI	NIYAZI	4001/187900	4.00	4.00	-	0.27	3.73	1835/5	211.89	373/21189	3.73	Avluu 10 Ad. Kar.	G34B15D2A	
21	-	205/1	1879.00	AYŞE BAYSAL	NIYAZI	4001/187900	4.00	4.00	-	0.27	3.73	1835/5	211.89	373/21189	3.73	Avluu 10 Ad. Kar.	G34B15D2A	
22	-	205/1	1878.00	BERAHİM ÖVALI	NIYAZI	4001/187900	4.00	4.00	-	0.27	3.73	1835/5	211.89	373/21189	3.73	Avluu 10 Ad. Kar.	G34B15D2A	

UYGUNDUR		BELEDİYE/ÖZEL İDARE	
DÜZENLEYEN		KONTROL EDEN	
SERGEN TOKER		ONAYLAYAN	
ADI SOYADI	TARİH	İMZA	
/...../202..	/...../202..

İli : Amasya
İlçesi : Merzifon
Muhafızı : Gascınahup
Ada No : 1634-1635-1636
Parsel No : Mühürüf
Parsel No : G34B1502A-G34B15D3B

TESCİLE ESAS DAĞITIM CETVELİ
KADASTRO PARSELİNE SİRALI

TOPLAM ALAN : 11628.12
TOPLAM PAY : 11628.12
TOPLAM KAMUİLAŞTIRMA : 0.00
TOP DÜZENLE GİRMEYEN : 0.00
TOP DÜZENLEMELİ GİREN : 11628.12

M A L S A H İ P L E R İ A R A Ş T I R M A
Ö Z E T F O R M U
(KADASTRO PARSELİNE SİRALI)

TOPLAM ADA ALANI : 11131.34
O KATILIM ORANI : 0.000200
D.O.PAYI ORANI : 0.0664642

SAYFA NO: 2

SNo	Sıf	Ada/Par	Alan	Mülk	Batası	Hisesi	Pay	Gren	Gemyn	Dış	Tahhüt	Ada/Par	Alan	Hisen	Pay	Cins	Farklılık	Beyanlar
23	-	205/1	1879.00	AYŞE BAYBAL	NIYAZI	1197/187900	11.97	11.97	-	0.70	11.18	1626/5	211.89	1116/21189	11.18	Avlu 10 Ad. Kar. vs Ah. Ev	G34B1502A	Beyanlar
24	-	205/1	1879.00	İSMAIL OVALI	NIYAZI	1197/187900	11.97	11.97	-	0.70	11.18	1626/5	211.89	1116/21189	11.18	Avlu 10 Ad. Kar. vs Ah. Ev	G34B1502A	Beyanlar
25	-	205/1	1879.00	FELVİYE BALCI	NIYAZI	1197/187900	11.97	11.97	-	0.70	11.18	1626/5	211.89	1116/21189	11.18	Avlu 10 Ad. Kar. vs Ah. Ev	G34B1502A	Beyanlar
26	-	205/1	1879.00	İBRAHİM OVALI	NIYAZI	1197/187900	11.97	11.97	-	0.70	11.18	1626/5	211.89	1116/21189	11.18	Avlu 10 Ad. Kar. vs Ah. Ev	G34B1502A	Beyanlar
27	-	205/1	1879.00	NIHAL KARA	HASAN	2075/187900	20.79	20.79	-	1.80	20.90	1635/1	333.72	2507/33372	25.03	Avlu 10 Ad. Kar. vs Ah. Ev	G34B1502A	Beyanlar
28	-	205/1	1879.00	HİSAL KAŞA	HASAN	38012/187900	38.01	38.01	-	20.46	362.68	1635/2	335.82	167/33582	1.87	Avlu 10 Ad. Kar. vs Ah. Ev	G34B1502A	Beyanlar
29	-	205/1	1879.00	NIHAL KARA	HASAN	19484/187900	19.48	19.48	-	12.79	192.15	1635/4	207.33	17386/20733	333.95	Avlu 10 Ad. Kar. vs Ah. Ev	G34B1502A	Beyanlar
30	-	205/2	105.00	KADIR DEMİR	MUSTAFA	TAM	105.00	105.00	-	8.89	96.11	1635/8	214.33	3625/1433	3.82	Acık	G34B1502A	Beyanlar
31	-	235/13	116.11	YURUS EMRE TAŞCI	MUZAFFER F	3970/11611	39.70	39.70	-	2.60	37.10	1635/8	164.43	8419/16443	94.19	Acık	G34B1502A	Beyanlar
32	-	235/13	116.11	DUDU KARADEMİR	AZİZ	3970/11611	39.70	39.70	-	2.60	37.10	1635/8	164.43	3719/16412	37.10	Bahçe	G34B1502A	Beyanlar
33	-	235/13	116.11	MUHAMMED TAŞCI	AZİZ	3970/11611	39.71	39.71	-	2.61	37.10	1635/8	164.43	3719/16412	37.10	Bahçe	G34B1502A	Beyanlar
34	-	235/14	843.55	MERZİFON BELEDİYESİ	-	16559/84355	165.59	165.59	-	10.05	154.73	1634/2	181.59	2056/18156	20.58	Bahçe	G34B1502A	Beyanlar
35	-	235/14	843.55	MERZİFON BELEDİYESİ	-	8054/84355	80.54	80.54	-	5.20	75.08	1634/14	241.04	4019/24104	48.19	Bahçe	G34B1502A	Beyanlar
36	-	235/14	843.55	MERZİFON BELEDİYESİ	-	13640/84355	136.40	136.40	-	9.95	127.45	1634/16	256.44	3586/25644	35.86	Bahçe	G34B1502A	Beyanlar
37	-	235/14	843.55	ARIF KOÇ	VEYSEL	3294/84355	32.94	32.94	-	2.60	37.04	1634/13	237.35	3704/23735	37.04	Bahçe	G34B1502A	Beyanlar
38	-	235/14	843.55	MERZİFON BELEDİYESİ	-	3226/84355	32.29	32.29	-	2.12	30.17	1634/14	241.84	843/24184	6.48	Bahçe	G34B1502A	Beyanlar
39	-	235/14	843.55	MERZİFON BELEDİYESİ	-	5973/84355	59.73	59.73	-	3.92	65.81	1634/16	256.01	2372/25601	23.72	Bahçe	G34B1502A	Beyanlar
40	-	235/14	843.55	MERZİFON BELEDİYESİ	-	12846/84355	128.46	128.46	-	8.50	121.06	1634/18	289.01	1939/28901	19.39	Bahçe	G34B1502A	Beyanlar
												393.97	3743/39397	37.43	Bahçe	G34B1502A	Beyanlar	
												211.80	8132/21189	8.13	Bahçe	G34B1502A	Beyanlar	
												2110/20269	21.10	Bahçe	G34B1502A	Beyanlar		
												4704/21435	47.04	Bahçe	G34B1502A	Beyanlar		
												600/16443	6.00	Bahçe	G34B1502A	Beyanlar		
												176.43	3870/17643	38.70	Bahçe	G34B1502A	Beyanlar	

UYGUNDUR		BELEDİYE/ÖZEL İDARE	
DOZENLEYEN	ADİ SOYADI	KONTROL EDEN	ONAYLAYAN
	SERGEN TOKER		
TARİH/...../202...	TARİH/...../202...
İMZA			

TESCİLE ESAS DAĞITIM CETVELİ
KADASTRO PARSELİNE SIRA LI

İli : Amasya
İlçesi : Merzifon
Mahalle : Gazimatrup
Ada No : 1834-1835-1836
Parcel No : Muhtelif
Pafta No : 034B1502A-034B15D2B

TOPLAM ALAN : 11828.12
TOPLAM PAY : 11828.12
TOPLAM KAMU İSTİSNA : 0.00
TOP. DÜZENLE. GİRİŞİMİYEN : 0.00
TOP. DÜZENLEMİYEN GİRİŞİM : 11828.12

M A L B A M İ P L E R İ V A R A Ş T I R M A
Ö Z E T F O R M U
(KADASTRO PARSELİNE SIRA LI)

TOPLAM ADA ALAN : 11131.34
D.KATILIM : 0.000000
D.PAYI : 0.000000
D.ÖZEL : 0.000000

SAFHA NO : 3

SNo	Şif	AdaPar	Alan	Mülk	Saba Adı	Hisseyi	Payı	Ölçm	Gmym	Dip	Tutucu	AdaPar	Alan	Hisseyi	Payı	Cmş	PaftaNo	Beysicler
41	-	235/15	1799.74	HAYRİVE ÇERREZCİ	MEHMET	211/179974	2.11	2.11	-	0.13	1.88	1930/7	253.59	189235369	1.08	Bahçe	034B1502A	
42	-	235/15	1799.74	HAYRİVE ÇERREZCİ	MEHMET	8758/179974	97.88	97.88	-	0.39	91.19	1835/3	287.98	490028798	46.00	Bahçe	034B1502A	
43	-	235/15	1799.74	HAYRİVE ÇERREZCİ	MEHMET	8758/179974	97.88	97.88	-	0.39	91.19	1835/3	287.98	490028798	46.00	Bahçe	034B1502A	
44	-	235/15	1799.74	HAYRİVE ÇERREZCİ	MEHMET	8758/179974	97.88	97.88	-	0.39	91.19	1835/3	287.98	490028798	46.00	Bahçe	034B1502A	
45	-	235/15	1799.74	HAYRİVE ÇERREZCİ	MEHMET	8758/179974	97.88	97.88	-	0.39	91.19	1835/3	287.98	490028798	46.00	Bahçe	034B1502A	
46	-	235/15	1799.74	HAYRİVE ÇERREZCİ	MEHMET	8758/179974	97.88	97.88	-	0.39	91.19	1835/3	287.98	490028798	46.00	Bahçe	034B1502A	
47	-	235/15	1799.74	HAYRİVE ÇERREZCİ	MEHMET	8758/179974	97.88	97.88	-	0.39	91.19	1835/3	287.98	490028798	46.00	Bahçe	034B1502A	
48	-	235/15	1799.74	HAYRİVE ÇERREZCİ	MEHMET	8758/179974	97.88	97.88	-	0.39	91.19	1835/3	287.98	490028798	46.00	Bahçe	034B1502A	
49	-	235/15	1799.74	HAYRİVE ÇERREZCİ	MEHMET	8758/179974	97.88	97.88	-	0.39	91.19	1835/3	287.98	490028798	46.00	Bahçe	034B1502A	
50	-	235/15	1799.74	HAYRİVE ÇERREZCİ	MEHMET	8758/179974	97.88	97.88	-	0.39	91.19	1835/3	287.98	490028798	46.00	Bahçe	034B1502A	
51	-	235/15	1799.74	HAYRİVE ÇERREZCİ	MEHMET	8758/179974	97.88	97.88	-	0.39	91.19	1835/3	287.98	490028798	46.00	Bahçe	034B1502A	
52	-	235/15	1799.74	HAYRİVE ÇERREZCİ	MEHMET	8758/179974	97.88	97.88	-	0.39	91.19	1835/3	287.98	490028798	46.00	Bahçe	034B1502A	
53	-	235/15	1799.74	HAYRİVE ÇERREZCİ	MEHMET	8758/179974	97.88	97.88	-	0.39	91.19	1835/3	287.98	490028798	46.00	Bahçe	034B1502A	
54	-	235/15	1799.74	HAYRİVE ÇERREZCİ	MEHMET	8758/179974	97.88	97.88	-	0.39	91.19	1835/3	287.98	490028798	46.00	Bahçe	034B1502A	
55	-	235/15	1799.74	HAYRİVE ÇERREZCİ	MEHMET	8758/179974	97.88	97.88	-	0.39	91.19	1835/3	287.98	490028798	46.00	Bahçe	034B1502A	
56	-	235/15	1799.74	HAYRİVE ÇERREZCİ	MEHMET	8758/179974	97.88	97.88	-	0.39	91.19	1835/3	287.98	490028798	46.00	Bahçe	034B1502A	
57	-	235/15	1799.74	HAYRİVE ÇERREZCİ	MEHMET	8758/179974	97.88	97.88	-	0.39	91.19	1835/3	287.98	490028798	46.00	Bahçe	034B1502A	
58	-	235/15	1799.74	HAYRİVE ÇERREZCİ	MEHMET	8758/179974	97.88	97.88	-	0.39	91.19	1835/3	287.98	490028798	46.00	Bahçe	034B1502A	
59	-	235/15	1799.74	HAYRİVE ÇERREZCİ	MEHMET	8758/179974	97.88	97.88	-	0.39	91.19	1835/3	287.98	490028798	46.00	Bahçe	034B1502A	
60	-	235/15	1799.74	HAYRİVE ÇERREZCİ	MEHMET	8758/179974	97.88	97.88	-	0.39	91.19	1835/3	287.98	490028798	46.00	Bahçe	034B1502A	

UYGUNDUR	
BELEDİYE/ÖZEL İDARE	
DÜZENLEYEN	KONTROL EDEN
ADİ SOYADI	ONAYLAYAN
TARİH	SERGEN TOKER
İMZA/...../202...../...../202.....

İl : Amasya
İlçe : Merzifon
Mahalle : Gazınahbup
Ada No : 1834-1835-1836
Parşel No : Muhtelif
Pafta No : G34B15D2A-G34B15D2B

TESCİLE ESAS DAĞITIM CETVELİ
KADASTRO PARSELINE SIRA LI

TOPLAM ALAN : 11828.12
TOPLAM PAV : 11828.12
TOPLAM KAMU ALIŞTIRMA : 0.00
TOP. DÜZENLE. GİRMEYEN : 0.00
TOP. DÜZENLEMENİN GİRİLEN : 11828.12

M A L S A M İ P L E R İ V A R A Ş T I R M A
Ö Z E T F O R M U
(KADASTRO PARSELINE SIRA LI)

TOPLAM ADA ALANI : 11828.12
O KATILIM ORANI : 0.000000
D. O PAVI ORANI : 0.0035842

SAYFA NO: 4

K A D A S T R O										I M A R									
SNo	Syfl	AlanPař	Alan	Melik	Batis Adı	Hisseli	Pavy	Girmez	Girmyz	Dış	Tebhis	AdaPař	Alan	Hisse	Pavy	Cıv	PaftaNo	Bayyatar	
61	- 235/15	1799.74	HÜSEYİN CAHİT ÇINÇI	ABDURRAHİM	2416/179974	24.10	24.10	24.10	-	1.56	22.51	1039/14	345.28	2251/24528	22.51	BAHÇE	G34B15D2A		
62	- 235/15	1799.74	HÜSEYİN CAHİT ÇINÇI	ABDURRAHİM	3655/179974	36.59	36.59	36.59	-	2.40	34.19	1039/13	451.84	2218/45184	22.18	BAHÇE	G34B15D2A		
63	- 235/15	1799.74	HÜSEYİN CAHİT ÇINÇI	ABDURRAHİM	2250/179974	22.50	22.50	22.50	-	1.48	21.02	1039/14	345.28	2102/34528	21.02	BAHÇE	G34B15D2A		
64	- 235/15	1799.74	EROL ZENGİN	MEHMET	2218/179974	22.18	22.18	22.18	-	1.46	20.72	1039/10	774.51	2072/77451	20.72	BAHÇE	G34B15D2A		
65	- 235/15	1799.74	HÜSEYİN CAHİT ÇINÇI	ABDURRAHİM	3402/179974	34.02	34.02	34.02	-	2.24	31.78	1039/13	451.84	2656/45184	26.56	BAHÇE	G34B15D2A		
66	- 235/15	1799.74	HÜSEYİN CAHİT ÇINÇI	ABDURRAHİM	5391/179974	53.91	53.91	53.91	-	3.54	50.37	1039/13	451.84	5037/45184	50.37	BAHÇE	G34B15D2A		
67	- 235/15	1799.74	HÜSEYİN CAHİT ÇINÇI	ABDURRAHİM	9589/179974	95.89	95.89	95.89	-	6.30	89.59	1039/12	248.76	8413/24876	54.13	BAHÇE	G34B15D2A		
68	- 235/15	1799.74	ABDULVAHİT ÇINÇI	ABDURRAHİM	7225/179974	72.25	72.25	72.25	-	4.74	67.51	1039/13	451.84	6751/45184	67.51	BAHÇE	G34B15D2A		
69	- 235/15	1799.74	EROL ZENGİN	ABDURRAHİM	3653/179974	36.56	36.59	36.59	-	2.40	34.19	1039/13	451.84	2218/45184	22.18	BAHÇE	G34B15D2A		
70	- 235/15	1799.74	ABDULVAHİT ÇINÇI	ABDURRAHİM	2246/179974	22.46	22.49	22.49	-	1.48	21.01	1039/14	345.28	2101/34528	21.01	BAHÇE	G34B15D2A		
71	- 235/15	1799.74	EROL ZENGİN	MEHMET	2218/179974	22.18	22.18	22.18	-	1.46	20.72	1039/10	774.51	2072/77451	20.72	BAHÇE	G34B15D2A		
72	- 235/15	1799.74	ABDULVAHİT ÇINÇI	ABDURRAHİM	3402/179974	34.02	34.02	34.02	-	2.24	31.78	1039/13	451.84	2656/45184	26.56	BAHÇE	G34B15D2A		
73	- 235/15	1799.74	ABDULVAHİT ÇINÇI	ABDURRAHİM	5391/179974	53.91	53.91	53.91	-	3.54	50.37	1039/13	451.84	5037/45184	50.37	BAHÇE	G34B15D2A		
74	- 235/15	1799.74	ABDULVAHİT ÇINÇI	ABDURRAHİM	9589/179974	95.89	95.89	95.89	-	6.30	89.60	1039/12	248.76	8413/24876	54.13	BAHÇE	G34B15D2A		
75	- 235/15	1799.74	ABDULVAHİT ÇINÇI	ABDURRAHİM	7225/179974	72.25	72.25	72.25	-	4.74	67.51	1039/13	451.84	6751/45184	67.51	BAHÇE	G34B15D2A		
76	- 235/18	400.00	MÜSEYİN CAHİT ÇINÇI	ABDURRAHİM	4731/40000	47.31	47.31	47.31	-	3.10	44.21	1039/10	311.89	2520/31189	25.20	BAHÇE	G34B15D2A		
77	- 235/18	400.00	ABDULVAHİT ÇINÇI	ABDURRAHİM	4733/40000	47.33	47.33	47.33	-	3.10	44.23	1039/10	248.76	1284/24876	12.84	BAHÇE	G34B15D2A		
78	- 235/18	400.00	MÜSEYİN CAHİT ÇINÇI	ABDURRAHİM	2694/40000	2.68	2.68	2.68	-	0.17	2.51	1039/12	248.76	807/24876	8.07	BAHÇE	G34B15D2A		
79	- 235/18	400.00	ABDULVAHİT ÇINÇI	ABDURRAHİM	2694/40000	2.68	2.68	2.68	-	0.18	2.90	1039/11	248.76	2512/24876	2.51	BAHÇE	G34B15D2A		

UYGUNDUR	
BELEDİYE/ÖZEL İDARE	
DÜZENLEYEN	KONTROL EDEN
ADİ SOYADI	ONAYLAYAN
TARİH/...../202..
İMZA/...../202..

TESCILE ESAS DAĞITIM CETVELİ
KADASTRO PARSELİNE SIRA LI

İli : Amasya
İlçesi : Merzifon
Mevkii : Gazimebup
Ada No : 1634-1835-1836
Parşel No : Muhalif
Pafta No : G34B15D2A-G34B15D2B

1162B/12
1162B/12
1162B/12
1162B/12
1162B/12

TOPLAMADA ALANI : 11131.34
O.KATILIM ORANI : 0.000000
D.O.PAYI ORANI : 0.965942

M A L S A H İ P L E R İ V E R A Ş T I R M A
Ö Z E T F O R M U
(KADASTROPARSELİNE SIRA LI)

SNo	SYT	AdaPar	Alan	Mülk	Ebaa Ad	Hisesi	Piy	Güney	Dop	Tehnis	AdaPar	Alan	Hisse	Piy	Orta	FaliHo	Beyanlar
80	-	235/18	460.00	HÜSEYİN CAHİT ÇANGI	ABDURRAHMA	14195/0000	141.95	141.95	-	9.31	132.84	1834/10	311.88	13284/21168	Birço	G34B15D2A	Birço
81	-	235/19	460.00	HÜSEYİN CAHİT ÇANGI	ABDURRAHMA	853/0000	8.05	8.05	-	0.53	7.52	1838/11	246.78	752246/78	Birço	G34B15D2A	Birço
82	-	235/16	400.00	ABDULLVAHİT ÇANGI	ABDURRAHMA	14195/0000	141.95	141.95	-	9.31	132.84	1834/10	311.88	13284/21168	Birço	G34B15D2A	Birço
83	-	235/18	400.00	ABDULLVAHİT ÇANGI	ABDURRAHMA	805/0000	8.05	8.05	-	0.53	7.52	1838/11	246.78	752246/78	Birço	G34B15D2A	Birço
84	-	235/17	362.00	HAYRİYE ÇEREZCİ	MEHMET	8578/0000	85.75	85.75	-	4.91	61.44	1834/7	233.53	8144/23353	Birço	G34B15D2A	Birço
85	-	235/17	362.00	HAYRİYE ÇEREZCİ	MEHMET	2886/0000	28.86	28.86	-	1.89	27.00	1834/8	206.75	21192/20675	Birço	G34B15D2A	Birço
86	-	235/17	362.00	HAYRİYE ÇEREZCİ	MEHMET	554/0000	5.54	5.54	-	0.36	5.18	1834/7	233.53	21233/53	Birço	G34B15D2A	Birço
87	-	235/17	362.00	HAYRİYE ÇEREZCİ	MEHMET	3717/0000	37.17	37.17	-	2.43	34.74	1835/3	287.88	3474/28788	Birço	G34B15D2A	Birço
88	-	235/17	362.00	HAYRİYE ÇEREZCİ	MEHMET	4366/0000	43.66	43.66	-	2.88	40.80	1835/3	287.88	4080/28788	Birço	G34B15D2A	Birço
89	-	235/17	362.00	AYŞE ÇEREZCİ	MEHMET	8578/0000	85.78	85.78	-	4.91	61.44	1834/7	233.53	8144/23353	Birço	G34B15D2A	Birço
90	-	235/17	362.00	AYŞE ÇEREZCİ	MEHMET	2886/0000	28.89	28.89	-	1.80	28.99	1835/3	206.75	21192/20675	Birço	G34B15D2A	Birço
91	-	235/17	362.00	AYŞE ÇEREZCİ	MEHMET	552/0000	5.52	5.52	-	0.37	5.18	1834/7	233.53	21233/53	Birço	G34B15D2A	Birço
92	-	235/17	362.00	AYŞE ÇEREZCİ	MEHMET	3717/0000	37.17	37.17	-	2.44	34.73	1835/3	287.88	3473/28788	Birço	G34B15D2A	Birço
93	-	235/17	362.00	AYŞE ÇEREZCİ	MEHMET	4365/0000	43.65	43.65	-	2.87	40.78	1835/7	253.59	4078/25359	Birço	G34B15D2A	Birço
94	-	235/44	191.70	AYŞE BEŞİKTAŞLI	İSMAL	4443/1870	45.43	45.43	-	2.88	42.45	1836/7	253.59	4245/25359	Kar. ev ve Av.	G34B15D2A	Kar. ev ve Av.
95	-	235/44	191.70	SELDİA ERİMŞ	DURSUN	4543/1870	45.43	45.43	-	2.88	42.45	1836/7	253.59	4245/25359	Kar. ev ve Av.	G34B15D2A	Kar. ev ve Av.
96	-	235/44	191.70	ELİF BEŞİKTAŞLI	DURSUN	4542/1870	45.42	45.42	-	2.88	42.44	1836/7	253.59	4244/25359	Kar. ev ve Av.	G34B15D2A	Kar. ev ve Av.
97	-	235/44	191.70	EMRAH RİŞKİTAŞLI	DURSUN	4543/1870	45.42	45.42	-	2.88	42.44	1836/7	253.59	4244/25359	Kar. ev ve Av.	G34B15D2A	Kar. ev ve Av.
98	-	235/46	806.78	FATMA TURAL	SATILMIŞ	15328/0000	153.28	153.28	-	10.05	143.23	1836/8	354.59	14323/35459	Araç	G34B15D2A	Araç
99	-	235/46	806.78	FATMA TURAL	SATILMIŞ	7889/0000	78.89	78.89	-	5.18	73.53	1836/8	354.59	1237/35459	Araç	G34B15D2A	Araç
100	-	235/46	806.78	FATMA TURAL	SATILMIŞ	8857/0000	88.57	88.57	-	8.46	82.11	1836/9	182.34	7118/18224	Araç	G34B15D2A	Araç

UYGUNDUR BELEDİYE/ÖZEL İDARE	DÜZENLEYEN	BELEDİYE/ÖZEL İDARE
	SERGEN TOKER	KONTROL EDEN
ADİ SOYADI	TARİH	ONAYLAYAN
/...../202...../...../202.....
İMZA		

TESCİLE ESAS DAĞITIM CETVELİ
KADASTRO PARSELİNE SIRA LI

İl : Amasya
İlçesi : Merzifon
Mafiası : Gazimihal
Ada No : 1834-1835-1838
Parsel No : Muhtelif
Pafta No : G34B1502A-G34B1502B

TOPLAM ALAN : 11828 12
TOPLAM PAY : 11628 12
TOPLAM KATILIM : 0 00
TOP. DÜZENLE ÇİMMETREYER : 0 00
TOP. DÜZENLEMEYERİREK : 11828 12

M A L S A H İ P L E R İ V A R A Ş T I R M A
Ö Z E T F O R M U
(KADASTRO PARSELİNE SIRA LI)

TOPLAMADA ALAN
D.KATILIM ORANI
D.O.PAYI ORANI

SAYFA NO : 8
11131-34
0 000000
0 000000

Sıra No	Siy	Ada/Parsel	Alan	Mülk	Bebir Adı	Hisseti	Pay	Gimn	Germyn	Dışp	Talışta	Ada/Parsel	Alan	Hisse	Pay	Cins	Pafta No	Beyanlar
101	-	235/46	806/78	FATMATURAL	SATILMIŞ	2387/80678	23 87	23 87	-	1 58	22 31	1036/10	774 51	223177451	22 31	Arsa	G34B1502A	
102	-	235/48	806/78	UNKUR DÜRSÜN	CELAL	6522/80678	65 22	65 22	-	4 27	60 95	1538/6	354 59	609529459	60 95	Arsa	G34B1502A	
103	-	235/46	806/78	ILKUNUR DÜRSÜN	CELAL	3348/80678	33 48	33 48	-	2 18	31 28	1036/10	354 59	538294459	31 28	Arsa	G34B1502A	
104	-	235/46	806/78	UNKUR DÜRSÜN	CELAL	4194/80678	41 94	41 94	-	2 75	38 19	1038/9	162 24	303816224	30 35	Arsa	G34B1502A	
105	-	235/46	806/78	ILKUNUR DÜRSÜN	CELAL	1018/80678	10 18	10 18	-	0 96	9 20	1036/10	774 51	95077451	9 20	Arsa	G34B1502A	
106	-	235/46	806/78	EROL TURAL	CELAL	128/80678	1 28	1 28	-	0 08	1 20	1036/10	774 51	12077451	1 20	Arsa	G34B1502A	
107	-	235/46	806/78	EROL TURAL	CELAL	6522/80678	65 22	65 22	-	4 27	60 95	1038/9	354 59	609529459	60 95	Arsa	G34B1502A	
108	-	235/46	806/78	EROL TURAL	CELAL	3348/80678	33 48	33 48	-	2 20	31 28	1036/10	774 51	258077451	31 28	Arsa	G34B1502A	
109	-	235/46	806/78	EROL TURAL	CELAL	4194/80678	41 94	41 94	-	2 76	38 19	1038/9	162 24	303816224	30 35	Arsa	G34B1502A	
110	-	235/46	806/78	EROL TURAL	CELAL	680/80678	6 80	6 80	-	0 59	6 27	1038/10	774 51	82777451	6 27	Arsa	G34B1502A	
111	-	235/46	806/78	ULKO KALIPCI	CELAL	6522/80678	65 22	65 22	-	4 28	60 94	1036/6	354 59	609435459	60 94	Arsa	G34B1502A	
112	-	235/46	806/78	ULKO KALIPCI	CELAL	3348/80678	33 48	33 48	-	2 20	31 28	1038/6	354 59	538294459	31 28	Arsa	G34B1502A	
113	-	235/46	806/78	ULKO KALIPCI	CELAL	4194/80678	41 94	41 94	-	2 76	38 19	1038/10	774 51	82777451	30 35	Arsa	G34B1502A	
114	-	235/46	806/78	ULKO KALIPCI	CELAL	1018/80678	10 18	10 18	-	0 67	9 48	1036/10	774 51	94077451	774 51	Arsa	G34B1502A	
115	-	235/46	147 40	OHURKAYOL	NURRETTİN	TAM	147 40	147 40	-	9 87	137 27	1036/8	178 43	1372917843	137 27	Av. Ak. İli Ev	G34B1502A	
116	-	235/50	146 30	EROL ZENGİN	MEHMET	TAM	146 30	146 30	-	9 56	136 71	1038/10	774 51	1367177451	136 71	Av. Kar. Ev	G34B1502A	
117	-	235/60	208 78	TOLAY UNVER	HİKMET	2815/20878	28 15	-	-	0 00	39 15	1036/1	214 40	3915071440	36 15	Arsa	G34B1502A	
118	-	235/60	208 78	DOĞANÇAMÇOKER	DURAN	1414/20878	14 14	-	-	0 00	14 14	1036/1	214 40	1414271440	14 14	Arsa	G34B1502A	
119	-	235/90	208 78	MALAN ÖZKAYAHAN	DURAN	1413/20878	14 13	-	-	0 00	14 13	1036/1	214 40	141321440	14 13	Arsa	G34B1502A	
120	-	235/90	208 78	MİHAL ÇANTONER	SABİHATİ	1086/20878	10 86	-	-	0 00	10 86	1036/1	214 40	108621440	10 86	Arsa	G34B1502A	
121	-	235/60	208 78	ORHANBAĞSAK	HAFİS	7829/20878	78 29	-	-	0 00	78 29	1036/1	214 40	782921440	78 29	Arsa	G34B1502A	

ADY SOYADI	DUZENLEYEN	UYGUNDUR
TARİH	SERGEN TOKER	BELEDİYE/ÖZEL İDARE
İMZA		KONTROL EDEN
/...../202..	ONAYLAYAN

İli : Amasya
İlçe : Merzifon
Muhalle : Garmahbup
Ada No : 1834-1835-1836
Parcele No : Muntahil
Pafta No : G34B15D2A-G34B15D2B

TESCİLE ESAS DAĞITIM CETVELİ
KADASTRO PARSELİNE SIRA LI

TOPLAM ALAN : 11828.12
TOPLAM PAY : 11828.12
TOPLAM KAMU LAŞTIRMA : 0.00
TOP DÜZENLEME DİRMEYEN : 0.00
TOP DÜZENLEMENİN DİRENİ : 11828.12

M A L S A H İ P L E R İ V A R A Ş T I R M A
O Z E T F O R M U
(KADASTRO PARSELİNE SIRA LI)

Sıra	Syf	Ada/Pa	Alan	Maak	Blak Adı	Hissat	Pay	Graa	Dirimyn	Dep	Tahis	Ada/Pa	Alan	Hiss	Fry	Diza	Pafta/ks	Boyayar
145	-	235/92	160.20	TÜLAY ÜNVER	HİKMET	2824/18020	28.24	-	0.00	0.00	28.24	18393	183.87	2824/18387	20.24	Araa	G34B15D2A	
146	-	235/92	190.20	DOĞANÇANTOKER	DURAN	1079/18020	10.79	-	0.00	0.00	10.79	18393	183.87	1079/18387	10.79	Araa	G34B15D2A	
147	-	235/92	190.20	MALAN ÖZKAKA VAN	DURAN	1079/18020	10.79	-	0.00	0.00	10.79	18393	183.87	1079/18387	10.79	Araa	G34B15D2A	
148	-	235/92	190.20	MHAL ÇANTOKER	SABAHATTİN	687/18020	6.87	-	0.00	0.00	6.87	18393	225.17	687/18387	0.06	Araa	G34B15D2A	
149	-	235/92	180.20	ORHAN SAĞSAK	HASAN	390/18020	3.90	-	0.00	0.00	3.90	18393	225.17	390/22517	3.90	Araa	G34B15D2A	
150	-	235/92	180.20	ORHAN SAĞSAK	HASAN	5847/18020	58.47	-	0.00	0.00	58.47	18393	183.87	5847/18387	58.47	Araa	G34B15D2A	
151	-	235/92	180.20	AYŞİN AYHAN	HASAN	79/18020	0.79	-	0.00	0.00	0.79	18393	225.17	79/22517	0.79	Araa	G34B15D2A	
152	-	235/92	180.20	ASUMAN İNAL	HASAN	80/18020	0.80	-	0.00	0.00	0.80	18393	225.17	80/22517	0.80	Araa	G34B15D2A	
153	-	235/92	180.20	AYDIN SAĞSAK	HASAN	80/18020	0.80	-	0.00	0.00	0.80	18393	225.17	80/22517	0.80	Araa	G34B15D2A	
154	-	235/92	180.20	AYŞİN AYHAN	HASAN	1256/18020	12.56	-	0.00	0.00	12.56	18393	225.17	862/2517	0.80	Araa	G34B15D2A	
155	-	235/92	180.20	ASUMAN İNAL	HASAN	1255/18020	12.55	-	0.00	0.00	12.55	18393	225.17	1255/18387	0.01	Araa	G34B15D2A	
156	-	235/92	180.20	AYDIN SAĞSAK	HASAN	1255/18020	12.55	-	0.00	0.00	12.55	18393	225.17	1255/18387	12.55	Araa	G34B15D2A	
157	-	205/93	172.82	TÜLAY ÜNVER	HİKMET	245/17282	2.45	-	0.00	0.00	2.45	18363	183.87	245/18387	2.45	Araa	G34B15D2A	
158	-	205/93	172.82	DOĞANÇANTOKER	DURAN	89/17282	0.98	-	0.00	0.00	0.98	18363	183.87	89/18387	0.99	Araa	G34B15D2A	
159	-	205/93	172.82	MALAN ÖZKAKA VAN	DURAN	95/17282	0.98	-	0.00	0.00	0.98	18363	183.87	95/18387	0.26	Araa	G34B15D2A	
160	-	235/93	172.82	MHAL ÇANTOKER	SABAHATTİN	48/17282	0.48	-	0.00	0.00	0.48	18363	183.87	48/18387	0.49	Araa	G34B15D2A	
161	-	235/93	172.82	TÜLAY ÜNVER	HİKMET	2694/17282	26.94	-	0.00	0.00	26.94	18363	178.08	2694/17808	26.96	Araa	G34B15D2A	
162	-	235/93	172.82	DOĞANÇANTOKER	DURAN	1148/17282	11.48	-	0.00	0.00	11.48	18363	178.08	1148/17808	11.48	Araa	G34B15D2A	
163	-	235/93	172.82	MALAN ÖZKAKA VAN	DURAN	1147/17282	11.47	-	0.00	0.00	11.47	18363	178.08	1147/17808	11.47	Araa	G34B15D2A	
164	-	235/93	172.82	MHAL ÇANTOKER	SABAHATTİN	709/17282	7.02	-	0.00	0.00	7.02	18363	183.87	709/18387	0.57	Araa	G34B15D2A	
165	-	235/93	172.82	ORHAN SAĞSAK	HASAN	486/17282	4.90	-	0.00	0.00	4.90	18363	183.87	486/18387	0.45	Araa	G34B15D2A	
166	-	235/93	172.82	ORHAN SAĞSAK	HASAN	589/17282	58.91	-	0.00	0.00	58.91	18363	178.08	589/17808	58.91	Araa	G34B15D2A	

UYGUNDUR		BELEDİYE ÖZEL İDARE	
DÜZENLEYEN	KONTROL EDEN	ONAYLAYAN	
ADI SOYADI	SERGEN TOKER		
TARİH / 202.. / 202..	
İMZA			

İli : Ağrı
İlçesi : Merkez
Mahalle : Gümüşhüyük
Ada No : 1034-1035-1036
Parsel No : MURİELİ
Pafta No : G34B15D2A-G34B15D2B

TESCİLE ESAS DAĞITIM CETVELİ
KADASTRO PARSELİNE SİRALI

TOPLAM ALAN : 11628.12
TOPLAM PAY : 11628.12
TOPLAM KAVILASTIRMA : 0.00
TOP. DÜZENLE GİRİŞİ : 0.00
TOP. DÜZENLEMENİN GİREBİLİRLİĞİ : 11628.12

M A L S A H İ P L E R İ V A R A Ş T I R M A
Ö Z E T F O R M U
(KADASTRO PARSELİNE SİRALI)

TOPLAM ADA ALANI : 11531.34
KAVILASTIRMA ORANI : 0.000000
D.D.PAYI ORANI : 0.005842

SAYFA NO : 9

ENo	Eyl	Ada/Par	Alan	Merk	Belle Adı	Hisses	Pay	Girint	Girint	Dop	Tennis	Ada/Par	Alan	Hisse	Pay	Cmş	Pafta No	Beyan No
167	-	235/93	172.82	AYDIN AYHAN	HASAN	108/17282	1.08	-	-	0.00	1.08	108/17282	108.00	108/17282	1.08	A108	G34B15D2A G34B15D2B	
168	-	235/93	172.82	AŞUMAN İNAL	HASAN	108/17282	1.08	-	-	0.00	1.08	108/17282	108.00	108/17282	1.08	A108	G34B15D2A G34B15D2B	
169	-	235/94	172.82	AYDIN SAĞSAK	HASAN	108/17282	1.08	-	-	0.00	1.08	108/17282	108.00	108/17282	1.08	A108	G34B15D2A G34B15D2B	
170	-	235/94	172.82	AYDIN AYHAN	HASAN	133/17282	13.31	-	-	0.00	13.31	133/17282	133.10	133/17282	13.31	A108	G34B15D2A G34B15D2B	
171	-	235/93	172.82	AŞUMAN İNAL	HASAN	133/17282	13.31	-	-	0.00	13.31	133/17282	133.10	133/17282	13.31	A108	G34B15D2A G34B15D2B	
172	-	235/93	172.82	AYDIN SAĞSAK	HASAN	133/17282	13.32	-	-	0.00	13.32	133/17282	133.20	133/17282	13.32	A108	G34B15D2A G34B15D2B	
173	-	235/94	193.80	TÜLAY ÜNVER	HİSME	344/10300	3.44	-	-	0.00	3.44	344/10300	3.44	344/10300	3.44	A108	G34B15D2A G34B15D2B	
174	-	235/94	193.80	DOĞANÇANTOKER	DURBAN	131/10300	1.37	-	-	0.00	1.37	131/10300	1.37	131/10300	1.37	A108	G34B15D2A G34B15D2B	
175	-	235/94	193.80	NALAN ÖZKAKAĞAN	DURBAN	131/10300	1.37	-	-	0.00	1.37	131/10300	1.37	131/10300	1.37	A108	G34B15D2A G34B15D2B	
176	-	235/94	193.80	MIHAL ÇANTOKER	SABAHAATTİN	66/10300	0.69	-	-	0.00	0.69	66/10300	0.69	66/10300	0.69	A108	G34B15D2A G34B15D2B	
177	-	235/94	193.80	TÜLAY ÜNVER	HİSME	329/10300	32.91	-	-	0.00	32.91	329/10300	32.91	329/10300	32.91	A108	G34B15D2A G34B15D2B	
178	-	235/94	193.80	DOĞANÇANTOKER	DURBAN	1265/10300	12.65	-	-	0.00	12.65	1265/10300	12.65	1265/10300	12.65	A108	G34B15D2A G34B15D2B	
179	-	235/94	193.80	NALAN ÖZKAKAĞAN	DURBAN	1264/10300	12.64	-	-	0.00	12.64	1264/10300	12.64	1264/10300	12.64	A108	G34B15D2A G34B15D2B	
180	-	235/94	193.80	MIHAL ÇANTOKER	SABAHAATTİN	761/10300	7.61	-	-	0.00	7.61	761/10300	7.61	761/10300	7.61	A108	G34B15D2A G34B15D2B	
181	-	235/94	193.80	ORHAN SAĞSAK	HASAN	887/10300	8.87	-	-	0.00	8.87	887/10300	8.87	887/10300	8.87	A108	G34B15D2A G34B15D2B	
182	-	235/94	193.80	ORHAN SAĞSAK	HASAN	850/10300	8.50	-	-	0.00	8.50	850/10300	8.50	850/10300	8.50	A108	G34B15D2A G34B15D2B	
183	-	235/94	193.80	AYDIN AYHAN	HASAN	153/10300	1.53	-	-	0.00	1.53	153/10300	1.53	153/10300	1.53	A108	G34B15D2A G34B15D2B	
184	-	235/94	193.80	AŞUMAN İNAL	HASAN	152/10300	1.52	-	-	0.00	1.52	152/10300	1.52	152/10300	1.52	A108	G34B15D2A G34B15D2B	
185	-	235/94	193.80	AYDIN SAĞSAK	HASAN	153/10300	1.53	-	-	0.00	1.53	153/10300	1.53	153/10300	1.53	A108	G34B15D2A G34B15D2B	
186	-	235/94	193.80	AYDIN AYHAN	HASAN	1463/10300	14.63	-	-	0.00	14.63	1463/10300	14.63	1463/10300	14.63	A108	G34B15D2A G34B15D2B	
187	-	235/94	193.80	AŞUMAN İNAL	HASAN	1462/10300	14.62	-	-	0.00	14.62	1462/10300	14.62	1462/10300	14.62	A108	G34B15D2A G34B15D2B	
188	-	235/94	193.80	AYDIN SAĞSAK	HASAN	1462/10300	14.62	-	-	0.00	14.62	1462/10300	14.62	1462/10300	14.62	A108	G34B15D2A G34B15D2B	

DÜZENLEYEN	UYGUNDUR	
	BELENLİYER/ÖZEL İDARE	ONAYLAYAN
ADI SOYADI	KONTROL EDEN	
TARİH/...../202.../...../202...
İMZA		

İli : Amasya
İlçesi : Merzifon
Mantele : Gazımanlıbucak
Ada No : 1834-1835-1836
Parçesi No : Muhallefi
Pafta No : G34B15D2A-G34B15D2B

TESCİLE ESAS DAĞITIM CETVELİ
KADASTRO PARSELİNE SIRA LI

M A L S A H İ P L E R İ A R A Ş T I R M A										SAYFA NO: 10								
O Z E T F O R M U										TOPLAM ADA ALANI O:KATILIM ORANI D:O:PAVI ORANI								
(KADASTRO PARSELİNE SIRA LI)										1133134 0:603000 0:0035842								
K A D A S T R O										I M A R								
SNo	Syf	Ada/Pav	Alan	Metik	Baba Ad	Keseli	Pay	Glyen	Glmyan	Dop	Takels	Ada/Pav	Alan	Hiss	Phy	Cins	Pafabno	Binyanlar
189	-	235/95	137.48	TULAY ÜNVER	HİKMET	2576/13748	25.76	-	-	0.00	23.78	1030/5 1836/15	198.82 223.77	433/19882 2145/22377	4.33 21.45	A/36	G34B15D2A	
190	-	235/95	137.48	DOĞANÇANTOKER	DURAN	879/13748	9.79	-	-	0.00	9.79	1836/5 1836/15	198.82 223.77	717/19882 908/22377	0.71 9.08	A/16	G34B15D2A	
191	-	235/95	137.48	NALAN ÖZKAKA V AN	DURAN	980/13748	9.80	-	-	0.00	9.80	1836/5 1836/15	198.82 223.77	72/19882 908/22377	0.72 9.08	A/16	G34B15D2A	
192	-	235/95	137.48	NİHAL ÇANTOKER	SABA HATTIN	619/13748	6.19	-	-	0.00	6.19	1836/5 1836/15	198.82 223.77	290/19882 326/22377	2.90 3.26	A/36	G34B15D2A	
193	-	235/95	137.48	ORHAN BAĞSAK	HASAN	3155/13748	31.55	-	-	0.00	31.55	1836/5 1836/15	198.82 223.77	869/19882 4296/22377	8.69 42.86	A/16	G34B15D2A	
194	-	235/95	137.48	AYBUN AYHAN	HASAN	1146/13748	11.46	-	-	0.00	11.46	1836/5 1836/15	198.82 223.77	200/19882 948/22377	2.00 9.46	A/16	G34B15D2A	
195	-	235/95	137.48	AGUMAH İNAL	HASAN	1146/13748	11.46	-	-	0.00	11.46	1836/5 1836/15	198.82 223.77	201/19882 945/22377	2.01 9.45	A/36	G34B15D2A	
196	-	235/95	137.48	AYDIN BAĞSAK	HASAN	1145/13748	11.45	-	-	0.00	11.45	1836/5 1836/15	198.82 223.77	198/19882 946/22377	1.98 9.46	A/16	G34B15D2A	
197	-	235/96	87.18	TULAY ÜNVER	HİKMET	306/8718	3.06	-	-	0.00	3.06	1836/15 1836/15	223.77 223.77	309/22377	3.00	A/16	G34B15D2A	
198	-	235/96	87.18	DOĞANÇANTOKER	DURAN	120/8718	1.20	-	-	0.00	1.20	1836/15 1836/15	223.77 223.77	120/22377	1.20	A/16	G34B15D2A	
199	-	235/96	87.18	NALAN ÖZKAKA V AN	DURAN	120/8718	1.20	-	-	0.00	1.20	1836/15 1836/15	223.77 223.77	120/22377	1.20	A/16	G34B15D2A	
200	-	235/96	87.18	NİHAL ÇANTOKER	SABA HATTIN	808/8718	0.80	-	-	0.00	0.80	1836/15 1836/15	223.77 223.77	802/22377	0.80	A/16	G34B15D2A	
201	-	235/96	87.18	TULAY ÜNVER	HİKMET	668/8718	6.68	-	-	0.00	6.68	1836/15 1836/15	223.77 223.77	658/22377	6.58	A/16	G34B15D2A	
202	-	235/96	87.18	DOĞANÇANTOKER	DURAN	339/8718	3.39	-	-	0.00	3.39	1836/15 1836/15	223.77 223.77	339/22377	3.39	A/16	G34B15D2A	
203	-	235/96	87.18	NALAN ÖZKAKA V AN	DURAN	339/8718	3.39	-	-	0.00	3.39	1836/15 1836/15	223.77 223.77	339/22377	3.39	A/16	G34B15D2A	
204	-	235/96	87.18	NİHAL ÇANTOKER	SABA HATTIN	296/8718	2.96	-	-	0.00	2.96	1836/15 1836/15	223.77 223.77	296/22377	2.96	A/16	G34B15D2A	
205	-	235/96	87.18	ORHAN BAĞSAK	HASAN	803/8718	8.03	-	-	0.00	8.00	1836/15 1836/15	223.77 223.77	803/22377	8.00	A/16	G34B15D2A	
206	-	235/96	87.18	ORHAN BAĞSAK	HASAN	1918/8718	19.18	-	-	0.00	19.18	1836/15 1836/15	223.77 223.77	1918/22377	19.18	A/16	G34B15D2A	
207	-	235/96	87.18	AYBUN AYHAN	HASAN	135/8718	1.35	-	-	0.00	1.35	1836/15 1836/15	223.77 223.77	135/22377	1.35	A/16	G34B15D2A	
208	-	235/96	87.18	AGUMAH İNAL	HASAN	135/8718	1.35	-	-	0.00	1.35	1836/15 1836/15	223.77 223.77	135/22377	1.35	A/16	G34B15D2A	
209	-	235/96	87.18	AYDIN BAĞSAK	HASAN	134/8718	1.34	-	-	0.00	1.34	1836/15 1836/15	223.77 223.77	134/22377	1.34	A/16	G34B15D2A	

ADİ SOYADI	DUZENLEYEN	UYGUNDUR
TARİH	SERGEN TOKER	BELEDİYE/ÖZEL İDARE
İMZA		KONTROL EDEN
/...../202.....	ONAYLAYAN

İs : Amasya
İlyas
Mehmetli
Adis No : 1834-1835-1836
Parşel No : Murtelil
Pafta No : G34B1502A-G34B1502B

TESCİLE ESAS DAĞITIM CETVELİ
KADASTRO PARSELINE SIRA LI

TOPLAM ALAN : 11828.12
TOPLAM PAY : 11828.12
TOPLAM KAMU LAŞTIRMA : 0.00
TOP DÜZENLE GİRMEYEN : 0.00
TOP DÜZENLEMEMEYEN GİREN : 11828.12

M A L S A H İ P L E R İ V A R A Ş T I R M A
O Z E T F O R M U
(KADASTRO PARSELINE SIRA LI)

TOPLAM ADA ALANI : 11131.34
O KATILIM ORANI : 0.0000000
D O P AY I : 0.0655842

SAYFA NO: 11

SNo	Eyl	AcikPaf	Alan	Melek	Birce Adı	Misali	Pay	Girer	Gimyn	Dop	Tuzes	AdaPaf	Alan	Hissli	Pay	Chs	PafNo	Boyner
210	-	235/98	87.18	AYŞİN AYHAN	HASAN	425/8716	4.25	-	0.00	0.00	4.25	1836/15	223.77	425/22377	4.25	Arş	G34B1502A	
211	-	235/98	87.18	ASIMAN İNAL	HASAN	425/8716	4.25	-	0.00	0.00	4.25	1836/15	223.77	425/22377	4.25	Arş	G34B1502A	
212	-	235/98	87.18	AYDIN BAĞSAK	HASAN	425/8716	4.25	-	0.00	0.00	4.25	1836/15	223.77	425/22377	4.25	Arş	G34B1502A	
213	-	235/97	7.30	TÜLAY ÜNVER	HİMET	137/725	1.37	-	0.00	0.00	1.37	1836/15	223.77	137/22377	1.37	Arş	G34B1502A	
214	-	235/97	7.30	DOĞAN CANTOKER	DURAN	3730	0.63	-	0.00	0.00	0.63	1836/15	223.77	373/2377	0.63	Arş	G34B1502A	
215	-	235/97	7.30	NALAN ÖZKAKAVALI	DURAN	4736	0.04	-	0.00	0.00	0.04	1836/15	223.77	473/2377	0.04	Arş	G34B1502A	
216	-	235/97	7.30	NİHAL CANTOKER	SABAHATTİN	130730	1.30	-	0.00	0.00	1.30	1836/15	223.77	422/2377	0.04	Arş	G34B1502A	
217	-	235/97	7.30	ORHAN BAĞSAK	HASAN	274730	2.74	-	0.00	0.00	2.74	1836/15	223.77	13022377	1.30	Arş	G34B1502A	
218	-	235/97	7.30	AYŞİN AYHAN	HASAN	50730	0.60	-	0.00	0.00	0.60	1836/15	223.77	27422377	2.74	Arş	G34B1502A	
219	-	235/97	7.30	ASIMAN İNAL	HASAN	81730	0.61	-	0.00	0.00	0.61	1836/15	223.77	6022377	0.60	Arş	G34B1502A	
220	-	235/97	7.30	AYDIN BAĞSAK	HASAN	64730	0.61	-	0.00	0.00	0.61	1836/15	223.77	8122377	0.61	Arş	G34B1502A	
221	-	235/98	35.18	TÜLAY ÜNVER	HİMET	353318	0.35	-	0.00	0.00	0.35	1836/15	223.77	3522377	0.35	Arş	G34B1502A	
222	-	235/98	35.18	DOĞAN CANTOKER	DURAN	133318	0.13	-	0.00	0.00	0.13	1836/15	223.77	1322377	0.13	Arş	G34B1502A	
223	-	235/98	35.18	NALAN ÖZKAKAVALI	DURAN	133318	0.13	-	0.00	0.00	0.13	1836/15	223.77	1322377	0.13	Arş	G34B1502A	
224	-	235/98	35.18	NİHAL CANTOKER	SABAHATTİN	62518	0.08	-	0.00	0.00	0.08	1836/15	223.77	1322377	0.13	Arş	G34B1502A	
225	-	235/98	35.18	TÜLAY ÜNVER	HİMET	626018	0.08	-	0.00	0.00	0.08	1836/15	223.77	622377	0.08	Arş	G34B1502A	
226	-	235/98	35.18	DOĞAN CANTOKER	DURAN	1962518	0.20	-	0.00	0.00	0.20	1836/15	223.77	622377	0.08	Arş	G34B1502A	
227	-	235/98	35.18	NALAN ÖZKAKAVALI	DURAN	1962518	1.99	-	0.00	0.00	1.99	1836/15	223.77	622377	0.08	Arş	G34B1502A	
228	-	235/98	35.18	NİHAL CANTOKER	DURAN	1962518	1.09	-	0.00	0.00	1.09	1836/15	223.77	18022377	1.09	Arş	G34B1502A	
229	-	235/98	35.18	ORHAN BAĞSAK	SABAHATTİN	2270318	2.27	-	0.00	0.00	2.27	1836/15	223.77	18022377	1.09	Arş	G34B1502A	
230	-	235/98	35.18	ORHAN BAĞSAK	HASAN	653318	0.68	-	0.00	0.00	0.68	1836/15	223.77	22722377	2.27	Arş	G34B1502A	
231	-	235/98	35.18	AYŞİN AYHAN	HASAN	12513518	12.51	-	0.00	0.00	12.51	1836/15	223.77	6822377	0.68	Arş	G34B1502A	
232	-	235/98	35.18	ASIMAN İNAL	HASAN	152518	0.15	-	0.00	0.00	0.15	1836/15	223.77	125122377	12.51	Arş	G34B1502A	
233	-	235/98	35.18	AYDIN BAĞSAK	HASAN	152518	0.15	-	0.00	0.00	0.15	1836/15	223.77	1522377	0.15	Arş	G34B1502A	
234	-	235/98	35.18	AYŞİN AYHAN	HASAN	162518	0.16	-	0.00	0.00	0.16	1836/15	223.77	1522377	0.15	Arş	G34B1502A	
234	-	235/98	35.18	AYŞİN AYHAN	HASAN	2780318	2.78	-	0.00	0.00	2.78	1836/15	223.77	27822377	2.78	Arş	G34B1502A	

ADİ SOYADI	DÜZENLEYEN	UYGUNDUR
TARİH	BELEDİYE/ÖZEL İDARE	BELEDİYE/ÖZEL İDARE
İMZA	KONTROL EDEN	ONAYLAYAN
	SERGEN TOKER	
/...../202../...../202..

İl : Amasya
İlçe : Merzifon
Mehalle : Gazimbabup
Ada No : 1834-1835-1836
Parşel No : Muhtelif
Pafta No : G34B15D2A-G34B15D2B

TESCİLE ESAS DAĞITIM CETVELİ
KADASTRO PARSELINE SIRALI

M A L S A H İ P L E R İ A R A Ş T I R M A										SAYFA NO: 14							
Ö Z E T F O R M U										TOPLAM ADA ALANI : 11131.34							
(KADASTRO PARSELINE SIRALI)										OKULUM GRANI : 0.000000							
										D.O.PATI GRANI : 0.0003842							
K A D A Ş T R O										I M A R							
İno	Sy	Ada/Pa	Alan	Mülk	Beşel Adı	Beşel	Pay	Giren	Ölçümün Dış	Tahsis	Adaptör	Alan	Hisse	Pay	Çins	Pafta No	Beşel
281	-	54728	1017.00	BACIMAN BOZTEPE	ADEM SAFT	2320/101700	23.30	23.30	-	1.53	21.77	246.44	2177/28844	21.77	Araş	G34B15D2A	Beyazlar
282	-	54728	1017.00	YASAR OVALI	ÖMER	5060/101700	56.89	56.89	-	3.83	55.06	241.54	5506/24104	55.91	Araş	G34B15D2A	
283	-	54728	1017.00	RASME OVALI	SALİH	5950/101700	59.89	59.89	-	3.60	55.29	241.54	5060/24104	59.86	Araş	G34B15D2A	
284	-	54729	1017.00	SELAMİ BAYBAL	ALİ	10230/101700	102.30	102.30	-	8.71	95.59	191.17	9559/19117	95.59	Araş	G34B15D2A	
285	-	54728	1017.00	MENİBE BAYBAL	ALİ	2546/101700	25.46	25.46	-	1.66	23.80	191.17	2546/19117	23.80	Araş	G34B15D2A	
286	-	54728	1017.00	VEDAT BAYBAL	BEDAT	3836/101700	38.36	38.36	-	2.52	35.84	191.17	3836/19117	35.84	Araş	G34B15D2A	
287	-	54729	1017.00	MURHAN MAİL	BEDAT	5836/101700	58.36	58.36	-	2.52	55.84	191.17	5836/19117	55.84	Araş	G34B15D2A	
288	-	54729	1017.00	ARIF KOÇ	VEYSEL	16025/101700	160.25	160.25	-	10.51	149.74	237.25	14974/23725	149.74	Araş	G34B15D2A	
289	-	54729	1017.00	KEZBAN KALELİ	ÖMER	14686/101700	146.86	146.86	-	9.72	138.34	307.07	13834/30707	138.34	Araş	G34B15D2A	
290	-	54730	262.00	VELİ CETİN	MAHRUT	754/26200	75.44	75.44	-	4.84	70.50	227.00	754/22700	70.50	Araş	G34B15D2A	
291	-	54730	262.00	VELİ CETİN	MAHRUT	10656/26200	106.56	106.56	-	12.24	174.32	227.00	17432/22700	174.32	Araş	G34B15D2A	
292	-	54731	138.00	ZEKERİYA	ZEKERİYA	1248/13800	12.48	12.48	-	0.81	11.67	259.01	1167/25901	11.67	Araş	G34B15D2A	
293	-	54731	138.00	ZEKERİYA	ZEKERİYA	1248/13800	12.48	12.48	-	0.81	11.67	259.01	1167/25901	11.67	Araş	G34B15D2A	
294	-	54731	138.00	MUZAFFER ÇİĞERCI	ZEKERİYA	1248/13800	12.48	12.48	-	0.82	11.68	259.01	1166/25901	11.66	Araş	G34B15D2A	
295	-	54731	138.00	SEZAL ÇİĞERCI	ZEKERİYA	1248/13800	12.48	12.48	-	0.82	11.68	259.01	1166/25901	11.66	Araş	G34B15D2A	
296	-	54731	138.00	BATI İPEK	ZEKERİYA	1248/13800	12.48	12.48	-	0.82	11.68	259.01	1166/25901	11.66	Araş	G34B15D2A	
297	-	54731	138.00	BEYHAN ÇİĞERCI	ZEKERİYA	1248/13800	12.48	12.48	-	0.82	11.68	259.01	1166/25901	11.66	Araş	G34B15D2A	
298	-	54731	138.00	VİLDİRAY ÇİĞERCI	ZEKERİYA	1248/13800	12.48	12.48	-	0.82	11.68	259.01	1166/25901	11.66	Araş	G34B15D2A	
299	-	54731	138.00	ASLHAN ÇİĞERCI	FETVİ	1247/13800	12.47	12.47	-	0.82	11.65	259.01	1165/25901	11.65	Araş	G34B15D2A	
300	-	54732	54.12	GÜLER BİRCAN	İBRAHİM	5066/13800	50.66	50.66	-	3.33	47.33	237.35	4733/23735	47.33	Araş	G34B15D2A	
301	-	54733	32.51	ARIF KOÇ	VEYSEL	TAM	54.12	54.12	-	3.55	50.57	237.35	5057/23735	50.57	Araş	G34B15D2A	
302	-	54733	32.51	KEZBAN KALELİ	ÖMER	1625/3251	16.25	16.25	-	1.06	15.19	307.07	1519/30707	15.19	Araş	G34B15D2A	
303	-	54733	32.51	AYSEL YÜKSEL	İBRAHİM	1626/3251	16.26	16.26	-	1.07	15.19	307.07	1519/30707	15.19	Araş	G34B15D2A	

ULUSAL CAD VE GIS COĞRAFYASI A.B. Di For Windows 3.1.0.44

UYGUNDUR BELEDİYE/ÖZEL İDARE	
DÜZENLEYEN	KONTROL EDEN
ADİ SOYADI	ONAYLAYAN
TARİH/...../202...
İMZA/...../202...

TESCİLE ESAS DAĞITIM CETVELİ
İMAR PARSELİNE SIRA

İlçe: Amasya
Mevkii: Merzifon
Ada No: 1834-1835-1836
Parsel No: Mühürü
Pafta No: G34B1502A-G34B1502B

TOPLAM ALAN		11828.12		TOPLAM PAY		11828.12		TOPLAM ADA ALAN		11131.34		TOPLAM ADA ALAN		11131.34			
TOPLAM KAMU İSTİSNA		0.00		TOPLAM KAMU İSTİSNA		0.00		TOPLAM KAMU İSTİSNA		0.00		TOPLAM KAMU İSTİSNA		0.00			
TOPLAM DÜZENLEYEN		11828.12		TOPLAM DÜZENLEYEN		11828.12		TOPLAM DÜZENLEYEN		11131.34		TOPLAM DÜZENLEYEN		11131.34			
SNo	Syf	AdaPar	Alan	Mezki	Biric Adı	Hesap	Pay	Gimmi	Dop	Tatmin	AdaPar	Alan	Hisse	Pty	Cis	Pafta	Bevaytur
241	-	54717	2530.00	RECEP YILDIZ	HALLI	2856/253000	28.59	28.59	-	28.59	1834/1	373.47	2860/2347	28.59	Arsa	G34B1502A	
242	-	54717	2530.00	MEDİHA ÇELİK	HALLI	2856/253000	28.59	28.59	-	1.87	1834/1	373.47	2860/2347	28.59	Arsa	G34B1502A	
243	-	54717	2530.00	NURBELİN YILDIZ	HALLI	2856/253000	28.59	28.59	-	1.87	1834/1	373.47	2860/2347	28.59	Arsa	G34B1502A	
244	-	54717	2530.00	SALİH SARIKAYA	BEYDİ	712/253000	17.12	17.12	-	0.46	1834/3	243.58	1367/25358	17.12	Arsa	G34B1502A	
245	-	54717	2530.00	SALİHA BULAK	SALİH	1071/253000	10.71	10.71	-	0.70	1834/3	243.58	1367/25358	10.71	Arsa	G34B1502A	
246	-	54717	2530.00	BEHRA DANCİLELİ	SALİH	1071/253000	10.71	10.71	-	0.70	1834/3	243.58	1367/25358	10.71	Arsa	G34B1502A	
247	-	54717	2530.00	ZEHRA YILDIZ	MEHMET	317/253000	317.38	317.38	-	20.82	1834/2	181.38	2058/18158	20.82	Arsa	G34B1502A	
248	-	54717	2530.00	MERZIFON BELEDİYESİ	ALİ	1055/94355	105.59	105.59	-	10.86	1834/2	181.38	2058/18158	10.86	Arsa	G34B1502A	
249	-	54717	2530.00	AHMET ACAR	ALİ	136/16253000	136.16	136.16	-	8.92	1834/2	181.38	2058/18158	8.92	Arsa	G34B1502A	
250	-	54717	2530.00	AYŞE ÇEREZCİ	ALİ	301/253000	30.12	30.12	-	2.36	1834/2	181.38	2058/18158	2.36	Arsa	G34B1502A	
251	-	54717	2530.00	BAYRAM EKİM	CEMAL	135/6253000	135.68	135.68	-	8.88	1834/3	243.58	1367/25358	8.88	Arsa	G34B1502A	
252	-	54717	2530.00	FE-RİHAN EKİM	HÜSEYİN	135/6253000	135.68	135.68	-	8.88	1834/3	243.58	1367/25358	8.88	Arsa	G34B1502A	
253	-	54717	2530.00	YAVUZ DEMİR	HASAN	1117/253000	111.79	111.79	-	7.33	1834/4	187.85	1046/18706	7.33	Arsa	G34B1502A	
254	-	54717	2530.00	YAVUZ DEMİR	HÜSAR	1371/253000	137.11	137.11	-	8.96	1834/4	187.85	1046/18706	8.96	Arsa	G34B1502A	
255	-	54717	2530.00	MERZIFON BELEDİYESİ	SAMI	1855/94355	185.59	185.59	-	10.86	1834/3	213.21	8596/21321	10.86	Arsa	G34B1502A	
256	-	54717	2530.00	İDİGAR KOÇAK	SAMI	124/1253000	124.81	124.81	-	8.17	1834/3	213.21	8596/21321	8.17	Arsa	G34B1502A	
257	-	54717	2530.00	İDİGAR KOÇAK	SAMI	115/253000	11.56	11.56	-	0.75	1834/3	213.21	8596/21321	0.75	Arsa	G34B1502A	
258	-	54717	2530.00	FATMA DARICILI	NAZİM	4148/253000	41.48	41.48	-	2.73	1834/8	211.88	3326/21188	2.73	Arsa	G34B1502A	
259	-	54717	2530.00	GÜLAY KOÇ	NAZİM	4148/253000	41.48	41.48	-	2.73	1834/8	211.88	3326/21188	2.73	Arsa	G34B1502A	
260	-	54717	2530.00	GÜLER YIĞIL	NAZİM	4148/253000	41.48	41.48	-	2.73	1834/8	211.88	3326/21188	2.73	Arsa	G34B1502A	
261	-	54717	2530.00	MURAT ERBAĞCI	NAZİM	4148/253000	41.48	41.48	-	2.73	1834/8	211.88	3326/21188	2.73	Arsa	G34B1502A	
262	-	54717	2530.00	ALİ MURAT YIĞIL	NAZİM	4148/253000	41.48	41.48	-	2.73	1834/8	211.88	3326/21188	2.73	Arsa	G34B1502A	
263	-	54717	2530.00	MURAT YIĞIL	NAZİM	4148/253000	41.48	41.48	-	2.73	1834/8	211.88	3326/21188	2.73	Arsa	G34B1502A	
264	-	54717	2530.00	MURAT YIĞIL	NAZİM	4148/253000	41.48	41.48	-	2.73	1834/8	211.88	3326/21188	2.73	Arsa	G34B1502A	
265	-	54717	2530.00	MURAT YIĞIL	NAZİM	4148/253000	41.48	41.48	-	2.73	1834/8	211.88	3326/21188	2.73	Arsa	G34B1502A	
266	-	54717	2530.00	MURAT YIĞIL	NAZİM	4148/253000	41.48	41.48	-	2.73	1834/8	211.88	3326/21188	2.73	Arsa	G34B1502A	
267	-	54717	2530.00	MURAT YIĞIL	NAZİM	4148/253000	41.48	41.48	-	2.73	1834/8	211.88	3326/21188	2.73	Arsa	G34B1502A	
268	-	54717	2530.00	MURAT YIĞIL	NAZİM	4148/253000	41.48	41.48	-	2.73	1834/8	211.88	3326/21188	2.73	Arsa	G34B1502A	
269	-	54717	2530.00	MURAT YIĞIL	NAZİM	4148/253000	41.48	41.48	-	2.73	1834/8	211.88	3326/21188	2.73	Arsa	G34B1502A	
270	-	54717	2530.00	MURAT YIĞIL	NAZİM	4148/253000	41.48	41.48	-	2.73	1834/8	211.88	3326/21188	2.73	Arsa	G34B1502A	
271	-	54717	2530.00	MURAT YIĞIL	NAZİM	4148/253000	41.48	41.48	-	2.73	1834/8	211.88	3326/21188	2.73	Arsa	G34B1502A	
272	-	54717	2530.00	MURAT YIĞIL	NAZİM	4148/253000	41.48	41.48	-	2.73	1834/8	211.88	3326/21188	2.73	Arsa	G34B1502A	
273	-	54717	2530.00	MURAT YIĞIL	NAZİM	4148/253000	41.48	41.48	-	2.73	1834/8	211.88	3326/21188	2.73	Arsa	G34B1502A	
274	-	54717	2530.00	MURAT YIĞIL	NAZİM	4148/253000	41.48	41.48	-	2.73	1834/8	211.88	3326/21188	2.73	Arsa	G34B1502A	
275	-	54717	2530.00	MURAT YIĞIL	NAZİM	4148/253000	41.48	41.48	-	2.73	1834/8	211.88	3326/21188	2.73	Arsa	G34B1502A	
276	-	54717	2530.00	MURAT YIĞIL	NAZİM	4148/253000	41.48	41.48	-	2.73	1834/8	211.88	3326/21188	2.73	Arsa	G34B1502A	
277	-	54717	2530.00	MURAT YIĞIL	NAZİM	4148/253000	41.48	41.48	-	2.73	1834/8	211.88	3326/21188	2.73	Arsa	G34B1502A	
278	-	54717	2530.00	MURAT YIĞIL	NAZİM	4148/253000	41.48	41.48	-	2.73	1834/8	211.88	3326/21188	2.73	Arsa	G34B1502A	
279	-	54717	2530.00	MURAT YIĞIL	NAZİM	4148/253000	41.48	41.48	-	2.73	1834/8	211.88	3326/21188	2.73	Arsa	G34B1502A	
280	-	54717	2530.00	MURAT YIĞIL	NAZİM	4148/253000	41.48	41.48	-	2.73	1834/8	211.88	3326/21188	2.73	Arsa	G34B1502A	
281	-	54717	2530.00	MURAT YIĞIL	NAZİM	4148/253000	41.48	41.48	-	2.73	1834/8	211.88	3326/21188	2.73	Arsa	G34B1502A	
282	-	54717	2530.00	MURAT YIĞIL	NAZİM	4148/253000	41.48	41.48	-	2.73	1834/8	211.88	3326/21188	2.73	Arsa	G34B1502A	
283	-	54717	2530.00	MURAT YIĞIL	NAZİM	4148/253000	41.48	41.48	-	2.73	1834/8	211.88	3326/21188	2.73	Arsa	G34B1502A	
284	-	54717	2530.00	MURAT YIĞIL	NAZİM	4148/253000	41.48	41.48	-	2.73	1834/8	211.88	3326/21188	2.73	Arsa	G34B1502A	
285	-	54717	2530.00	MURAT YIĞIL	NAZİM	4148/253000	41.48	41.48	-	2.73	1834/8	211.88	3326/21188	2.73	Arsa	G34B1502A	
286	-	54717	2530.00	MURAT YIĞIL	NAZİM	4148/253000	41.48	41.48	-	2.73	1834/8	211.88	3326/21188	2.73	Arsa	G34B1502A	
287	-	54717	2530.00	MURAT YIĞIL	NAZİM	4148/253000	41.48	41.48	-	2.73	1834/8	211.88	3326/21188	2.73	Arsa	G34B1502A	
288	-	54717	2530.00	MURAT YIĞIL	NAZİM	4148/253000	41.48	41.48	-	2.73	1834/8	211.88	3326/21188	2.73	Arsa	G34B1502A	
289	-	54717	2530.00	MURAT YIĞIL	NAZİM	4148/253000	41.48	41.48	-	2.73	1834/8	211.88	3326/21188	2.73	Arsa	G34B1502A	
290	-	54717	2530.00	MURAT YIĞIL	NAZİM	4148/253000	41.48	41.48	-	2.73	1834/8	211.88	3326/21188	2.73	Arsa	G34B1502A	
291	-	54717	2530.00	MURAT YIĞIL	NAZİM	4148/253000	41.48	41.48	-	2.73	1834/8	211.88	3326/21188	2.73	Arsa	G34B1502A	
292	-	54717	2530.00	MURAT YIĞIL	NAZİM	4148/253000	41.48	41.48	-	2.73	1834/8	211.88	3326/21188	2.73	Arsa	G34B1502A	
293	-	54717	2530.00	MURAT YIĞIL	NAZİM	4148/253000	41.48	41.48	-	2.73	1834/8	211.88	3326/21188	2.73	Arsa	G34B1502A	
294	-	54717	2530.00	MURAT YIĞIL	NAZİM	4148/253000	41.48	41.48	-	2.73	1834/8	211.88	3326/21188	2.73	Arsa	G34B1502A	
295	-	54717	2530.00	MURAT YIĞIL	NAZİM	4148/253000	41.48	41.48	-	2.73	1834/8	211.88	3326/21188	2.73	Arsa	G34B1502A	
296	-	54717	2530.00	MURAT YIĞIL	NAZİM	4148/253000	41.48	41.48	-	2.73	1834/8	211.88	3326/21188	2.73	Arsa	G34B1502A	
297	-	54717	2530.00	MURAT YIĞIL	NAZİM	4148/253000	41.48	41.48	-	2.73	1834/8	211.88	3326/21188	2.73	Arsa	G34B1502A	
298	-	54717	2530.00	MURAT YIĞIL	NAZİM	4148/253000	41.48	41.48	-	2.73	1834/8	211.88	3326/21188	2.73	Arsa	G34B1502A	
299	-	54717	253														

İl : Amasya
İlçe : Merzifon
Ada No : 1834-1835-1836
Parşel No : Muhihit
Parsel No : G3481502A-G34816D2B

TESCİLE ESAS DAĞITIM CETVELİ
İMAR PARSELİNE SİRALI

SNo	Şif	Ada/Şif	Alan	Mülk	Batası Adı	Hesabı	Piy	Gren	Gemyn	Dep	Teras	Ada/Par	Alan	Hise	Piy	Cms	Pellano	Beyanlık	TOPLAM ADA ALAN		SAYFA NO: 5
																			O.KATILIM ORANI	D.O.FAYI ORANI	
127	-	23591	221.19	NALAN ÖZKAKAVAN	DURAN	43221440	0.42	-	-	0.00	0.42	1836/2	225.17	43221440	0.42	-	-	-	-	1131.34	0.0020000
128	-	23591	221.19	NALAN ÖZKAKAVAN	DURAN	150022119	15.85	-	-	0.00	15.85	-	-	5127440	0.51	-	-	-	-	0.0055542	-
129	-	23591	221.19	DOĞANÇANTOKER	DURAN	186822119	15.96	-	-	0.00	15.96	-	-	5021440	0.52	-	-	-	-	-	-
130	-	23591	221.19	NALAN ÖZKAKAVAN	DURAN	21022119	2.10	-	-	0.00	2.10	-	-	21021440	2.10	-	-	-	-	-	-
131	-	23591	221.19	ORHANBAĞSAK	HASAN	4722119	0.47	-	-	0.00	0.47	-	-	4721440	0.47	-	-	-	-	-	-
132	-	23591	221.19	AYŞUN AYHAN	HASAN	4722119	0.47	-	-	0.00	0.47	-	-	4721440	0.47	-	-	-	-	-	-
133	-	23591	221.19	ABUMANNANAL	HASAN	4722119	0.47	-	-	0.00	0.47	-	-	4721440	0.47	-	-	-	-	-	-
134	-	23591	221.19	AYŞUN AYHAN	HASAN	178722119	17.87	-	-	0.00	17.87	-	-	178622117	17.86	-	-	-	-	-	-
135	-	23591	221.19	AYŞUN AYHAN	HASAN	178722119	17.87	-	-	0.00	17.87	-	-	178622117	17.86	-	-	-	-	-	-
136	-	23591	221.19	AYŞUN AYHAN	HASAN	178722119	17.87	-	-	0.00	17.87	-	-	178622117	17.86	-	-	-	-	-	-
137	-	23591	221.19	AYŞUN AYHAN	HASAN	178722119	17.87	-	-	0.00	17.87	-	-	178622117	17.86	-	-	-	-	-	-
138	-	23591	221.19	AYŞUN AYHAN	HASAN	178722119	17.87	-	-	0.00	17.87	-	-	178622117	17.86	-	-	-	-	-	-
139	-	23591	221.19	AYŞUN AYHAN	HASAN	178722119	17.87	-	-	0.00	17.87	-	-	178622117	17.86	-	-	-	-	-	-
140	-	23591	221.19	AYŞUN AYHAN	HASAN	178722119	17.87	-	-	0.00	17.87	-	-	178622117	17.86	-	-	-	-	-	-
141	-	23591	221.19	AYŞUN AYHAN	HASAN	178722119	17.87	-	-	0.00	17.87	-	-	178622117	17.86	-	-	-	-	-	-
142	-	23591	221.19	AYŞUN AYHAN	HASAN	178722119	17.87	-	-	0.00	17.87	-	-	178622117	17.86	-	-	-	-	-	-
143	-	23591	221.19	AYŞUN AYHAN	HASAN	178722119	17.87	-	-	0.00	17.87	-	-	178622117	17.86	-	-	-	-	-	-
144	-	23591	221.19	AYŞUN AYHAN	HASAN	178722119	17.87	-	-	0.00	17.87	-	-	178622117	17.86	-	-	-	-	-	-
145	-	23591	221.19	AYŞUN AYHAN	HASAN	178722119	17.87	-	-	0.00	17.87	-	-	178622117	17.86	-	-	-	-	-	-
146	-	23591	221.19	AYŞUN AYHAN	HASAN	178722119	17.87	-	-	0.00	17.87	-	-	178622117	17.86	-	-	-	-	-	-
147	-	23591	221.19	AYŞUN AYHAN	HASAN	178722119	17.87	-	-	0.00	17.87	-	-	178622117	17.86	-	-	-	-	-	-
148	-	23591	221.19	AYŞUN AYHAN	HASAN	178722119	17.87	-	-	0.00	17.87	-	-	178622117	17.86	-	-	-	-	-	-
149	-	23591	221.19	AYŞUN AYHAN	HASAN	178722119	17.87	-	-	0.00	17.87	-	-	178622117	17.86	-	-	-	-	-	-
150	-	23591	221.19	AYŞUN AYHAN	HASAN	178722119	17.87	-	-	0.00	17.87	-	-	178622117	17.86	-	-	-	-	-	-
151	-	23591	221.19	AYŞUN AYHAN	HASAN	178722119	17.87	-	-	0.00	17.87	-	-	178622117	17.86	-	-	-	-	-	-
152	-	23591	221.19	AYŞUN AYHAN	HASAN	178722119	17.87	-	-	0.00	17.87	-	-	178622117	17.86	-	-	-	-	-	-
153	-	23591	221.19	AYŞUN AYHAN	HASAN	178722119	17.87	-	-	0.00	17.87	-	-	178622117	17.86	-	-	-	-	-	-
154	-	23591	221.19	AYŞUN AYHAN	HASAN	178722119	17.87	-	-	0.00	17.87	-	-	178622117	17.86	-	-	-	-	-	-
155	-	23591	221.19	AYŞUN AYHAN	HASAN	178722119	17.87	-	-	0.00	17.87	-	-	178622117	17.86	-	-	-	-	-	-
156	-	23591	221.19	AYŞUN AYHAN	HASAN	178722119	17.87	-	-	0.00	17.87	-	-	178622117	17.86	-	-	-	-	-	-
157	-	23591	221.19	AYŞUN AYHAN	HASAN	178722119	17.87	-	-	0.00	17.87	-	-	178622117	17.86	-	-	-	-	-	-
158	-	23591	221.19	AYŞUN AYHAN	HASAN	178722119	17.87	-	-	0.00	17.87	-	-	178622117	17.86	-	-	-	-	-	-
159	-	23591	221.19	AYŞUN AYHAN	HASAN	178722119	17.87	-	-	0.00	17.87	-	-	178622117	17.86	-	-	-	-	-	-
160	-	23591	221.19	AYŞUN AYHAN	HASAN	178722119	17.87	-	-	0.00	17.87	-	-	178622117	17.86	-	-	-	-	-	-
161	-	23591	221.19	AYŞUN AYHAN	HASAN	178722119	17.87	-	-	0.00	17.87	-	-	178622117	17.86	-	-	-	-	-	-
162	-	23591	221.19	AYŞUN AYHAN	HASAN	178722119	17.87	-	-	0.00	17.87	-	-	178622117	17.86	-	-	-	-	-	-
163	-	23591	221.19	AYŞUN AYHAN	HASAN	178722119	17.87	-	-	0.00	17.87	-	-	178622117	17.86	-	-	-	-	-	-
164	-	23591	221.19	AYŞUN AYHAN	HASAN	178722119	17.87	-	-	0.00	17.87	-	-	178622117	17.86	-	-	-	-	-	-
165	-	23591	221.19	AYŞUN AYHAN	HASAN	178722119	17.87	-	-	0.00	17.87	-	-	178622117	17.86	-	-	-	-	-	-
166	-	23591	221.19	AYŞUN AYHAN	HASAN	178722119	17.87	-	-	0.00	17.87	-	-	178622117	17.86	-	-	-	-	-	-
167	-	23591	221.19	AYŞUN AYHAN	HASAN	178722119	17.87	-	-	0.00	17.87	-	-	178622117	17.86	-	-	-	-	-	-
168	-	23591	221.19	AYŞUN AYHAN	HASAN	178722119	17.87	-	-	0.00	17.87	-	-	178622117	17.86	-	-	-	-	-	-
169	-	23591	221.19	AYŞUN AYHAN	HASAN	178722119	17.87	-	-	0.00	17.87	-	-	178622117	17.86	-	-	-	-	-	-
170	-	23591	221.19	AYŞUN AYHAN	HASAN	178722119	17.87	-	-	0.00	17.87	-	-	178622117	17.86	-	-	-	-	-	-
171	-	23591	221.19	AYŞUN AYHAN	HASAN	178722119	17.87	-	-	0.00	17.87	-	-	178622117	17.86	-	-	-	-	-	-
172	-	23591	221.19	AYŞUN AYHAN	HASAN	178722119	17.87	-	-	0.00	17.87	-	-	178622117	17.86	-	-	-	-	-	-
173	-	23591	221.19	AYŞUN AYHAN	HASAN	178722119	17.87	-	-	0.00	17.87	-	-	178622117	17.86	-	-	-	-	-	-
174	-	23591	221.19	AYŞUN AYHAN	HASAN	178722119	17.87	-	-	0.00	17.87	-	-	178622117	17.86	-	-	-	-	-	-
175	-	23591	221.19	AYŞUN AYHAN	HASAN	178722119	17.87	-	-	0.00	17.87	-	-	178622117	17.86	-	-	-	-	-	-
176	-	23591	221.19	AYŞUN AYHAN	HASAN	178722119	17.87	-	-	0.00	17.87	-	-	178622117	17.86	-	-	-	-	-	-
177	-	23591	221.19	AYŞUN AYHAN	HASAN	178722119	17.87	-	-	0.00	17.87	-	-	178622117	17.86	-	-	-	-	-	-
178	-	23591	221.19	AYŞUN AYHAN	HASAN	178722119	17.87	-	-	0.00	17.87	-	-	178622117	17.86	-	-	-	-	-	-
179	-	23591	221.19	AYŞUN AYHAN	HASAN	178722119	17.87	-	-	0.00	17.87	-	-	178622117	17.86	-	-	-	-	-	-
180	-	23591	221.19	AYŞUN AYHAN	HASAN	178722119	17.87	-	-	0.00	17.87	-	-	178622117	17.86	-	-	-	-	-	-
181	-	23591	221.19	AYŞUN AYHAN	HASAN	178722119	17.87	-	-	0.00	17.87	-	-	178622117	17.86	-	-	-	-	-	-
182	-	23591	221.19	AYŞUN AYHAN	HASAN	178722119	17.87	-	-	0.00	17.87	-	-	178622117	17.86	-	-	-	-	-	-
183	-	23591	221.19	AYŞUN AYHAN	HASAN	178722119	17.87	-	-	0.00	17.87	-	-	178622117	17.86	-	-	-	-	-	-
184	-	23591	221.19	AYŞUN AYHAN	HASAN	178722119	17.87	-	-	0.00	17.87	-	-	178622117	17.86	-	-	-	-	-	-
185	-	23591	221.19	AYŞUN AYHAN	HASAN	178722119	17.87	-	-	0.00	17.87	-	-	178622117	17.86	-	-	-	-	-	-
186	-	23591	221.19	AYŞUN AYHAN	HASAN	178722119	17.87	-	-	0.00	17.87	-	-	178622117	17.86	-	-	-	-	-	-
187	-	23591	221.19	AYŞUN AYHAN	HASAN	178722119	17.87	-	-	0.00</											

TESCİLE ESAS DAĞITIM CETVELİ
İMAR PARSELİNE SIRA

İl : Anıyaya
İlçe : Merzifon
Mühür : Gazimahabup
Ada No : 1634-1835-1636
Parsel No : Mühür
Parsel No : G34B1502A-G34B1502B

Sıra No	Eşya No	Ada No	Alan	Merk	Bölge Adı	Hisse No	Piy	Gimn	Gimn	Dop	Tmsk	AdaPis	Alış	Hisse	Piy	Cins	PisNo	Beyanlar	T E S C İ L E E S A S	
																			Toplam Alan	Sayfa No. 8
156	235/93	172.82	DOĞANÇANTOKER		DURAN	6817282	0.26	-	-	-	0.00	1830/4	178.08	2017/008	0.26	Ana	G34B1502A		1131.34	
157	235/93	172.82	NALAN ÖZKAKAVALI		DURAN	6817282	0.98	-	-	-	0.00	1830/4	178.08	2017/008	0.98	Ana	G34B1502B		0.000000	
158	235/93	172.82	TULAY ÜNVER		HİMET	292617282	29.96	-	-	-	29.96	1830/4	178.08	2017/008	29.96	Ana	G34B1502B		0.065942	
159	235/93	172.82	DOĞANÇANTOKER		DURAN	114817282	11.46	-	-	-	0.00	1830/4	178.08	114817282	11.46	Ana	G34B1502B			
160	235/93	172.82	NALAN ÖZKAKAVALI		DURAN	114817282	11.47	-	-	-	0.00	1830/4	178.08	114817282	11.47	Ana	G34B1502B			
161	235/93	172.82	NİHAL ÇANTOKER		SARAHATTIN	70217282	7.00	-	-	-	0.00	1830/4	178.08	70217282	7.00	Ana	G34B1502B			
162	235/93	172.82	ORHAN SAĞSAK		HASAN	82617282	59.61	-	-	-	0.00	1830/4	178.08	82617282	59.61	Ana	G34B1502B			
163	235/93	172.82	AYŞİN AYHAN		HASAN	133117282	13.31	-	-	-	0.00	1830/4	178.08	133117282	13.31	Ana	G34B1502B			
164	235/93	172.82	ASLIMANINAL		HASAN	133217282	13.32	-	-	-	0.00	1830/4	178.08	133217282	13.32	Ana	G34B1502B			
165	235/93	172.82	AYDIN SAĞSAK		HİMET	3415380	3.44	-	-	-	0.00	1830/4	178.08	3415380	3.44	Ana	G34B1502B			
166	235/94	193.80	DOĞANÇANTOKER		DURAN	13719380	1.37	-	-	-	0.00	1830/5	186.82	13719380	1.37	Ana	G34B1502B			
167	235/94	193.80	NALAN ÖZKAKAVALI		DURAN	13719380	1.37	-	-	-	0.00	1830/5	186.82	13719380	1.37	Ana	G34B1502B			
168	235/94	193.80	NİHAL ÇANTOKER		SARAHATTIN	48119380	0.69	-	-	-	0.00	1830/5	186.82	48119380	0.69	Ana	G34B1502B			
169	235/94	193.80	ORHAN SAĞSAK		HASAN	78119380	7.61	-	-	-	0.00	1830/5	186.82	78119380	7.61	Ana	G34B1502B			
170	235/94	193.80	AYŞİN AYHAN		HASAN	13719380	6.67	-	-	-	0.00	1830/5	186.82	13719380	6.67	Ana	G34B1502B			
171	235/94	193.80	ASLIMANINAL		HASAN	15379380	1.53	-	-	-	0.00	1830/5	186.82	15379380	1.53	Ana	G34B1502B			
172	235/94	193.80	AYDIN SAĞSAK		HASAN	16579380	1.53	-	-	-	0.00	1830/5	186.82	16579380	1.53	Ana	G34B1502B			
173	235/94	193.80	AYŞİN AYHAN		HASAN	166219380	14.82	-	-	-	0.00	1830/5	186.82	166219380	14.82	Ana	G34B1502B			
174	235/94	193.80	DOĞANÇANTOKER		DURAN	13719380	1.37	-	-	-	0.00	1830/5	186.82	13719380	1.37	Ana	G34B1502B			
175	235/94	193.80	NALAN ÖZKAKAVALI		DURAN	13719380	1.37	-	-	-	0.00	1830/5	186.82	13719380	1.37	Ana	G34B1502B			
176	235/94	193.80	TULAY ÜNVER		HİMET	32979380	32.91	-	-	-	0.00	1830/5	186.82	32979380	32.91	Ana	G34B1502B			
177	235/94	193.80	DOĞANÇANTOKER		DURAN	128519380	12.85	-	-	-	0.00	1830/5	186.82	128519380	12.85	Ana	G34B1502B			
178	235/94	193.80	NALAN ÖZKAKAVALI		DURAN	138419380	12.84	-	-	-	0.00	1830/5	186.82	138419380	12.84	Ana	G34B1502B			
179	235/94	193.80	NİHAL ÇANTOKER		SARAHATTIN	78119380	7.61	-	-	-	0.00	1830/5	186.82	78119380	7.61	Ana	G34B1502B			
180	235/94	193.80	ORHAN SAĞSAK		HASAN	682019380	65.80	-	-	-	0.00	1830/5	186.82	682019380	65.80	Ana	G34B1502B			
181	235/94	193.80	AYDIN SAĞSAK		HASAN	15379380	1.53	-	-	-	0.00	1830/5	186.82	15379380	1.53	Ana	G34B1502B			
182	235/94	193.80	AYŞİN AYHAN		HASAN	148319380	14.83	-	-	-	0.00	1830/5	186.82	148319380	14.83	Ana	G34B1502B			
183	235/94	193.80	ASLIMANINAL		HASAN	146219380	14.62	-	-	-	0.00	1830/5	186.82	146219380	14.62	Ana	G34B1502B			
184	235/95	137.48	TULAY ÜNVER		HİMET	257813748	25.78	-	-	-	0.00	1830/5	186.82	257813748	25.78	Ana	G34B1502B			
185	235/95	137.48	DOĞANÇANTOKER		DURAN	970313748	9.70	-	-	-	0.00	1830/5	186.82	970313748	9.70	Ana	G34B1502B			
186	235/95	137.48	NALAN ÖZKAKAVALI		DURAN	800313748	8.00	-	-	-	0.00	1830/5	186.82	800313748	8.00	Ana	G34B1502B			
187	235/95	137.48	NİHAL ÇANTOKER		SARAHATTIN	67813748	6.78	-	-	-	0.00	1830/5	186.82	67813748	6.78	Ana	G34B1502B			
188	235/95	137.48	ORHAN SAĞSAK		HASAN	513513748	51.35	-	-	-	0.00	1830/5	186.82	513513748	51.35	Ana	G34B1502B			
189	235/95	137.48	AYŞİN AYHAN		HASAN	114613748	11.46	-	-	-	0.00	1830/5	186.82	114613748	11.46	Ana	G34B1502B			
190	235/95	137.48	ASLIMANINAL		HASAN	114513748	11.45	-	-	-	0.00	1830/5	186.82	114513748	11.45	Ana	G34B1502B			
88	235/48	806.78	FATMA TURAL		SATILMIS	532600678	153.20	-	-	-	10.05	1830/8	354.59	1432035459	143.20	Ana	G34B1502B			
89	235/48	806.78	AYŞİN AYHAN		SATILMIS	769900678	76.99	-	-	-	5.16	1830/8	354.59	1432035459	76.99	Ana	G34B1502B			
90	235/48	806.78	LÜKÜZ DURSUN		CELAL	652900678	65.22	-	-	-	4.27	1830/8	354.59	1432035459	65.22	Ana	G34B1502B			
91	235/48	806.78	LÜKÜZ DURSUN		CELAL	334800678	33.48	-	-	-	2.19	1830/8	354.59	1432035459	33.48	Ana	G34B1502B			
92	235/48	806.78	EROL TURAL		CELAL	632300678	63.23	-	-	-	4.27	1830/8	354.59	1432035459	63.23	Ana	G34B1502B			
93	235/48	806.78	EROL TURAL		CELAL	304800678	30.48	-	-	-	2.20	1830/8	354.59	1432035459	30.48	Ana	G34B1502B			
94	235/48	806.78	ÜLKÜ HALIÇI		CELAL	652200678	65.22	-	-	-	4.28	1830/8	354.59	1432035459	65.22	Ana	G34B1502B			

UYGUNDUR	BELEDİYE/ÖZEL İDARE
DÜZENLEYEN	KONTROL EDEN
ADİ SOYADI	ONAYLAYAN
TARİH/...../202..
İMZA/...../202..

(Handwritten Signature)

TESCİLE ESAS DAĞITIM CETVELİ
İMAR PARSELİNE SIRA LI

İli : Antalya
İlçesi : Merzifon
Mahalle : Gazimağrıpınarı
Ada No : 1834-1835-1836
Parsel No : Muhtelif
Pafta No : G34B1502A-G34B1502B

Sıra No	Sıf. No	Ada/Pafl	Alan	Malik	Bina Adı	Hisseli	Pay	Ghis	Germis	Dop	Tahsis	Adar/Par	Alan	Hisse	Pay	Cm	Pafta No	Beynelid	T E S C İ L E E S A S	
																			TOPLAM ALAN	TOPLAM ADA ALANI
112	-	235/46	808/78	ÜLKÜ KALUÇI	CELAL	3348/00078	33,48	33,48	-	2,20	31,28	183/07	243,59	538/04549	3,39	Kar. ev ve Arkası	G34B1502B		11528 12	1151 34
41	-	235/15	1798/74	HAYRİYE CERREZCI	MEHMET	3110/79874	2,11	2,11	-	0,13	1,98	183/07	243,59	1862/339	1,98				0,000000	0,055542
42	-	235/15	1798/74	HAYRİYE CERREZCI	MEHMET	3110/79874	97,58	97,58	-	0,39	97,19	183/07	243,59	1862/339	21,70					
43	-	235/15	1798/74	HAYRİYE CERREZCI	MEHMET	3110/79874	81,40	81,40	-	5,33	76,07	183/07	243,59	1862/339	16,15					
92	-	235/17	362/00	AYŞE CERREZCI	MEHMET	3717/98200	37,17	37,17	-	2,44	34,73	183/07	243,59	11225/359	1,12					
93	-	235/17	362/00	AYŞE CERREZCI	MEHMET	4385/98200	43,95	43,95	-	2,87	40,78	183/07	243,59	4078/25359	40,78					
94	-	235/44	181/70	AYŞE BESİKTAŞLI	İMAM	6543/18170	45,43	45,43	-	2,98	42,45	183/07	243,59	4245/25359	42,45					
95	-	235/44	181/70	SEİDA ERKİS	DURSUN	6543/18170	45,43	45,43	-	2,98	42,45	183/07	243,59	4245/25359	42,45					
96	-	235/44	181/70	ELİF BESİKTAŞLI	DURSUN	6542/18170	45,42	45,42	-	2,99	42,44	183/07	243,59	4244/25359	42,44					
97	-	235/44	181/70	EMRAH BESİKTAŞLI	DURSUN	6542/18170	45,42	45,42	-	2,99	42,44	183/07	243,59	4244/25359	42,44					
40	-	235/14	643/55	MERZİFON BELEDİYESİ	MUJETTİN	1268/04355	126,86	126,86	-	8,53	121,08	183/08	178,43	3070/17643	38,70	Av. Ali. 2. kv	G34B1502B			
115	-	235/49	147/40	ONUR AKYOL	MUJETTİN	147/40	147,40	147,40	-	8,87	137,73	183/08	178,43	1377/17643	137,73					
100	-	235/46	808/78	FATMA TURAL	BATLIŞ	9857/00878	98,57	98,57	-	8,48	92,11	183/00	182,24	7118/18224	71,19	Arka	G34B1502B			
104	-	235/46	808/78	İLKUR DURSUN	CELAL	4194/00878	41,94	41,94	-	2,75	39,18	183/00	182,24	3035/18224	30,35					
109	-	235/46	808/78	EROL TURAL	CELAL	4194/00878	41,94	41,94	-	2,76	39,18	183/00	182,24	3035/18224	30,35					
113	-	235/46	808/78	ÜLKÜ KALUÇI	CELAL	4194/00878	41,94	41,94	-	2,76	39,18	183/00	182,24	3035/18224	30,35					
43	-	235/15	1798/74	HAYRİYE CERREZCI	MEHMET	8140/79874	81,40	81,40	-	5,33	76,07	183/10	774,51	5700/77451	87,92	Arka Kar. ev ve Arkası	G34B1502B			
44	-	235/15	1798/74	HAYRİYE CERREZCI	MEHMET	8151/79874	59,15	59,15	-	3,87	55,28	183/10	774,51	6270/77451	55,28					
45	-	235/15	1798/74	HAYRİYE CERREZCI	MEHMET	8151/79874	87,10	87,10	-	4,40	82,78	183/10	774,51	6270/77451	82,78					
46	-	235/15	1798/74	HAYRİYE CERREZCI	MEHMET	1437/779874	143,77	143,77	-	9,42	134,35	183/10	774,51	13435/77451	134,35					
47	-	235/15	1798/74	HAYRİYE CERREZCI	MEHMET	25598/79874	255,98	255,98	-	18,78	239,21	183/10	774,51	3518/77451	35,18					
53	-	235/15	1798/74	EROL ZENGİN	MEHMET	14791/9874	14,79	14,79	-	0,96	13,83	183/10	774,51	1383/77451	13,83					
64	-	235/15	1798/74	EROL ZENGİN	MEHMET	2210/179874	22,10	22,10	-	1,46	20,72	183/10	774,51	2072/77451	20,72					
71	-	235/15	1798/74	EROL ZENGİN	MEHMET	2210/179874	22,10	22,10	-	1,46	20,72	183/10	774,51	2072/77451	20,72					
99	-	235/48	808/78	FATMA TURAL	BATLIŞ	7894/00878	78,94	78,94	-	5,16	73,53	183/10	774,51	8116/77451	81,10					
101	-	235/48	808/78	FATMA TURAL	BATLIŞ	8857/00878	88,57	88,57	-	5,40	82,11	183/10	774,51	2082/77451	20,82					
103	-	235/48	808/78	FATMA TURAL	BATLIŞ	2387/00878	23,87	23,87	-	1,50	22,31	183/10	774,51	2291/77451	22,91					
104	-	235/48	808/78	İLKUR DURSUN	CELAL	3348/00878	33,48	33,48	-	2,18	31,29	183/10	774,51	2591/77451	25,91					
105	-	235/48	808/78	İLKUR DURSUN	CELAL	4194/00878	41,94	41,94	-	2,75	39,19	183/10	774,51	884/77451	8,84					
106	-	235/48	808/78	EROL TURAL	CELAL	1018/00878	10,18	10,18	-	0,68	9,50	183/10	774,51	5507/77451	9,50					
108	-	235/48	808/78	EROL TURAL	CELAL	128/00878	1,28	1,28	-	0,08	1,20	183/10	774,51	1207/77451	1,20					
109	-	235/48	808/78	EROL TURAL	CELAL	3348/00878	33,48	33,48	-	2,20	31,28	183/10	774,51	2592/77451	25,92					
110	-	235/48	808/78	EROL TURAL	CELAL	4194/00878	41,94	41,94	-	2,76	39,18	183/10	774,51	883/77451	8,83					
111	-	235/48	808/78	EROL TURAL	CELAL	886/00878	8,86	8,86	-	0,59	8,27	183/10	774,51	827/77451	8,27					
112	-	235/48	808/78	EROL TURAL	CELAL	3348/00878	33,48	33,48	-	2,20	31,28	183/10	774,51	2589/77451	25,89					
113	-	235/48	808/78	ÜLKÜ KALUÇI	CELAL	4194/00878	41,94	41,94	-	2,76	39,18	183/10	774,51	883/77451	8,83					
114	-	235/48	808/78	ÜLKÜ KALUÇI	CELAL	4194/00878	10,15	10,15	-	0,67	9,48	183/10	774,51	848/77451	8,48					
116	-	235/50	148/30	EROL ZENGİN	MEHMET	148/30	148,30	148,30	-	8,59	139,71	183/10	774,51	1397/77451	139,71					
47	-	235/15	1798/74	HAYRİYE CERREZCI	MEHMET	25698/79874	256,98	256,98	-	16,78	239,21	183/011	248,78	430/04878	1,83	Arka	G34B1502A			
76	-	235/15	400/00	HÜSEYİN CAHİT ÇENGEL	ABDURRAHMAN	4731/00000	47,31	47,31	-	3,10	44,21	183/011	248,78	1294/04878	12,04					
77	-	235/15	400/00	ABDULVAHİT ÇENGEL	ABDURRAHMAN	4733/00000	47,33	47,33	-	3,10	44,23	183/011	248,78	1296/04878	12,06					
78	-	235/15	400/00	HÜSEYİN CAHİT ÇENGEL	ABDURRAHMAN	2684/00000	2,68	2,68	-	0,17	2,51	183/011	248,78	201/04878	2,01					
79	-	235/15	400/00	ABDULVAHİT ÇENGEL	ABDURRAHMAN	2684/00000	2,68	2,68	-	0,18	2,50	183/011	248,78	202/04878	2,02					
81	-	235/15	400/00	HÜSEYİN CAHİT ÇENGEL	ABDURRAHMAN	804/00000	8,04	8,04	-	0,53	7,52	183/011	248,78	763/04878	7,63					
83	-	235/15	400/00	ABDULVAHİT ÇENGEL	ABDURRAHMAN	804/00000	8,04	8,04	-	0,53	7,52	183/011	248,78	762/04878	7,52					

UYGUNDUR	
BELEDİYE ÖZEL İDARE	
DUZENLEYEN	KONTROL EDEN
ADİ SOYADI	ONAYLAYAN
TARİH	SERGEN TOKER
İMZA/...../202...

Sergen Toker

TESCİLE ESAS DAĞITIM CETVELİ
İMAR PARSELİNE SIRA LI

İlçe: Amasya
Muhafaza: Merzifon
Gazinosu: Gazinosu
Ada No: 1834-1835-1836
Parsel No: Muntazif
Paha No: G34B1502A-G34B1502B

Sıra No	Eyl.	Ada/Pir	Alan	Mülk	Bünye Adı	Hissed	Pay	Giren	Çıkmış	Dış	Tahsil	Ada/Pir	Alan	Hiss	Pay	Cins	Pit/Tabl	Beyanlar	T E S C İ L E E S A S	
																			TOPLAM ALAN	TOPLAM PAY
82	-	230/17	182.00	AYRİ ÇEREZCI	MEHMET	3712/26200	37.17	37.17	-	3.44	34.73	1030/12	348.76	3342/4878	3.34				TOPLAM ALAN ÇUKATILAR ÇIKARILAN D.O.BAYI ÇIKAN	ETİFA NO: 8 11131.34 0.000000 0.085983
256	-	54/117	2330.00	ZETNEP YILDIZ	MEHMET	17746/253000	177.46	177.46	-	11.04	186.52			1656/24878	165.52					
256	-	54/117	2330.00	ZETNEP YILDIZ	MEHMET	31738/253000	317.38	317.38	-	20.82	296.56			2984/24878	29.84					
47	-	230/18	1790.74	HAYRİYE ÇEREZCI	MEHMET	25596/17874	255.99	255.99	-	18.78	237.21	1030/12	348.76	3765/24878	37.65				G34B1502A	
47	-	230/18	1790.74	HAYRİYE ÇEREZCI	MEHMET	19271/17874	192.71	192.71	-	13.03	179.68			864/24878	86.41					
65	-	230/18	1790.74	HÜSEYİN CAHİT ÇINGİ	ABDURRAHİM	9599/17874	95.99	95.99	-	6.30	89.69			5413/24878	54.13					
65	-	230/18	1790.74	HÜSEYİN CAHİT ÇINGİ	ABDURRAHİM	9599/17874	95.99	95.99	-	6.30	89.69			5413/24878	54.13					
74	-	230/18	400.00	ABDULLVAHİT ÇINGİ	ABDURRAHİM	4731/40000	47.31	47.31	-	3.10	44.21			8072/4878	8.07					
77	-	230/18	400.00	ABDULLVAHİT ÇINGİ	ABDURRAHİM	4731/40000	47.31	47.31	-	3.10	44.21			8072/4878	8.07					
47	-	230/15	1790.74	HAYRİYE ÇEREZCI	MEHMET	25596/17874	255.99	255.99	-	18.78	237.21	1030/13	451.84	9184/48184	91.84				G34B1502A	
47	-	230/15	1790.74	HAYRİYE ÇEREZCI	MEHMET	39591/17874	39.59	39.59	-	2.40	37.19			2519/45184	25.19					
65	-	230/15	1790.74	HÜSEYİN CAHİT ÇINGİ	ABDURRAHİM	34021/17874	34.02	34.02	-	2.24	31.78			2650/45184	26.56					
65	-	230/15	1790.74	HÜSEYİN CAHİT ÇINGİ	ABDURRAHİM	34021/17874	34.02	34.02	-	2.24	31.78			2650/45184	26.56					
66	-	230/15	1790.74	HÜSEYİN CAHİT ÇINGİ	ABDURRAHİM	5311/17874	53.11	53.11	-	3.54	49.57			5037/45184	50.37					
66	-	230/15	1790.74	HÜSEYİN CAHİT ÇINGİ	ABDURRAHİM	5311/17874	53.11	53.11	-	3.54	49.57			5037/45184	50.37					
66	-	230/15	1790.74	HÜSEYİN CAHİT ÇINGİ	ABDURRAHİM	5311/17874	53.11	53.11	-	3.54	49.57			5037/45184	50.37					
66	-	230/15	1790.74	HÜSEYİN CAHİT ÇINGİ	ABDURRAHİM	5311/17874	53.11	53.11	-	3.54	49.57			5037/45184	50.37					
66	-	230/15	1790.74	HÜSEYİN CAHİT ÇINGİ	ABDURRAHİM	5311/17874	53.11	53.11	-	3.54	49.57			5037/45184	50.37					
66	-	230/15	1790.74	HÜSEYİN CAHİT ÇINGİ	ABDURRAHİM	5311/17874	53.11	53.11	-	3.54	49.57			5037/45184	50.37					
66	-	230/15	1790.74	HÜSEYİN CAHİT ÇINGİ	ABDURRAHİM	5311/17874	53.11	53.11	-	3.54	49.57			5037/45184	50.37					
66	-	230/15	1790.74	HÜSEYİN CAHİT ÇINGİ	ABDURRAHİM	5311/17874	53.11	53.11	-	3.54	49.57			5037/45184	50.37					
66	-	230/15	1790.74	HÜSEYİN CAHİT ÇINGİ	ABDURRAHİM	5311/17874	53.11	53.11	-	3.54	49.57			5037/45184	50.37					
66	-	230/15	1790.74	HÜSEYİN CAHİT ÇINGİ	ABDURRAHİM	5311/17874	53.11	53.11	-	3.54	49.57			5037/45184	50.37					
66	-	230/15	1790.74	HÜSEYİN CAHİT ÇINGİ	ABDURRAHİM	5311/17874	53.11	53.11	-	3.54	49.57			5037/45184	50.37					
66	-	230/15	1790.74	HÜSEYİN CAHİT ÇINGİ	ABDURRAHİM	5311/17874	53.11	53.11	-	3.54	49.57			5037/45184	50.37					
66	-	230/15	1790.74	HÜSEYİN CAHİT ÇINGİ	ABDURRAHİM	5311/17874	53.11	53.11	-	3.54	49.57			5037/45184	50.37					
66	-	230/15	1790.74	HÜSEYİN CAHİT ÇINGİ	ABDURRAHİM	5311/17874	53.11	53.11	-	3.54	49.57			5037/45184	50.37					
66	-	230/15	1790.74	HÜSEYİN CAHİT ÇINGİ	ABDURRAHİM	5311/17874	53.11	53.11	-	3.54	49.57			5037/45184	50.37					
66	-	230/15	1790.74	HÜSEYİN CAHİT ÇINGİ	ABDURRAHİM	5311/17874	53.11	53.11	-	3.54	49.57			5037/45184	50.37					
66	-	230/15	1790.74	HÜSEYİN CAHİT ÇINGİ	ABDURRAHİM	5311/17874	53.11	53.11	-	3.54	49.57			5037/45184	50.37					
66	-	230/15	1790.74	HÜSEYİN CAHİT ÇINGİ	ABDURRAHİM	5311/17874	53.11	53.11	-	3.54	49.57			5037/45184	50.37					
66	-	230/15	1790.74	HÜSEYİN CAHİT ÇINGİ	ABDURRAHİM	5311/17874	53.11	53.11	-	3.54	49.57			5037/45184	50.37					
66	-	230/15	1790.74	HÜSEYİN CAHİT ÇINGİ	ABDURRAHİM	5311/17874	53.11	53.11	-	3.54	49.57			5037/45184	50.37					
66	-	230/15	1790.74	HÜSEYİN CAHİT ÇINGİ	ABDURRAHİM	5311/17874	53.11	53.11	-	3.54	49.57			5037/45184	50.37					
66	-	230/15	1790.74	HÜSEYİN CAHİT ÇINGİ	ABDURRAHİM	5311/17874	53.11	53.11	-	3.54	49.57			5037/45184	50.37					
66	-	230/15	1790.74	HÜSEYİN CAHİT ÇINGİ	ABDURRAHİM	5311/17874	53.11	53.11	-	3.54	49.57			5037/45184	50.37					
66	-	230/15	1790.74	HÜSEYİN CAHİT ÇINGİ	ABDURRAHİM	5311/17874	53.11	53.11	-	3.54	49.57			5037/45184	50.37					
66	-	230/15	1790.74	HÜSEYİN CAHİT ÇINGİ	ABDURRAHİM	5311/17874	53.11	53.11	-	3.54	49.57			5037/45184	50.37					
66	-	230/15	1790.74	HÜSEYİN CAHİT ÇINGİ	ABDURRAHİM	5311/17874	53.11	53.11	-	3.54	49.57			5037/45184	50.37					
66	-	230/15	1790.74	HÜSEYİN CAHİT ÇINGİ	ABDURRAHİM	5311/17874	53.11	53.11	-	3.54	49.57			5037/45184	50.37					
66	-	230/15	1790.74	HÜSEYİN CAHİT ÇINGİ	ABDURRAHİM	5311/17874	53.11	53.11	-	3.54	49.57			5037/45184	50.37					
66	-	230/15	1790.74	HÜSEYİN CAHİT ÇINGİ	ABDURRAHİM	5311/17874	53.11	53.11	-	3.54	49.57			5037/45184	50.37					
66	-	230/15	1790.74	HÜSEYİN CAHİT ÇINGİ	ABDURRAHİM	5311/17874	53.11	53.11	-	3.54	49.57			5037/45184	50.37					
66	-	230/15	1790.74	HÜSEYİN CAHİT ÇINGİ	ABDURRAHİM	5311/17874	53.11	53.11	-	3.54	49.57			5037/45184	50.37					
66	-	230/15	1790.74	HÜSEYİN CAHİT ÇINGİ	ABDURRAHİM	5311/17874	53.11	53.11	-	3.54	49.57			5037/45184	50.37					
66	-	230/15	1790.74	HÜSEYİN CAHİT ÇINGİ	ABDURRAHİM	5311/17874	53.11	53.11	-	3.54	49.57			5037/45184	50.37					
66	-	230/15	1790.74	HÜSEYİN CAHİT ÇINGİ	ABDURRAHİM	5311/17874	53.11	53.11	-	3.54	49.57			5037/45184	50.37					
66	-	230/15	1790.74	HÜSEYİN CAHİT ÇINGİ	ABDURRAHİM	5311/17874	53.11	53.11	-	3.54	49.57			5037/45184	50.37					
66	-	230/15	1790.74	HÜSEYİN CAHİT ÇINGİ	ABDURRAHİM	5311/17874	53.11	53.11	-	3.54	49.57			5037/45184	50.37					
66	-	230/15	1790.74	HÜSEYİN CAHİT ÇINGİ	ABDURRAHİM	5311/17874	53.11	53.11	-	3.54	49.57			5037/45184	50.37					
66	-	230/15	1790.74	HÜSEYİN CAHİT ÇINGİ	ABDURRAHİM	5311/17874	53.11	53.11	-	3.54	49.57			5037/45184	50.37					
66	-	230/15	1790.74	HÜSEYİN CAHİT ÇINGİ	ABDURRAHİM	5311/17874	53.11	53.11	-	3.54	49.57			5037/45184	50.37					
66	-	230/15	1790.74	HÜSEYİN CAHİT ÇINGİ	ABDURRAHİM	5311/17874	53.11	53.11	-	3.54	49.57			5037/45184	50.37					
66	-	230/15	1790.74	HÜSEYİN CAHİT ÇINGİ	ABDURRAHİM	5311/17874	53.11	53.11	-	3.54	49.57			5037/45184	50.37					
66	-	230/15	1790.74	HÜSEYİN CAHİT ÇINGİ	ABDURRAHİM	5311/17874	53.11	53.11	-	3.54	49.57			5037/45184	50.37					
66	-	230/15	1790.74	HÜSEYİN CAHİT ÇINGİ	ABDURRAHİM	5311/17874	53.11	53.11	-	3.54	49.57			5037/45184	50.37					
66	-	230/15	1790.74	HÜSEYİN CAHİT ÇINGİ	ABDURRAHİM	5311/17874	53.11	53.11	-	3.54	49.57			5037/45184	50.37					
66	-	230/15	1790.74	HÜSEYİN CAHİT ÇINGİ	ABDURRAHİM	5311/17874	53.11	53.11	-	3.54	49.57			5037/45184	50.37					
66	-	230/15	1790.74	HÜSEYİN CAHİT ÇINGİ	AB															

İli : Amasya
İlçesi : Merzifon
Marsalle : Gazimahhup
Ada No : 1834-1835-1836
Parşel No : Muhtelif
Pafta No : G34B15D2A-C34B15D2B

TESCİLE ESAS DAĞITIM CETVELİ
İMAR PARSELİNE SİRALI

TOPLAM ALAN		11828 12		Y E S C İ L E E S A S		D A Ğ İ T İ M C E T V E L İ		(İ M A R P A R S E L İ N E S İ R A L I)		SAYFA NO: 9								
TOPLAM PAV		11828 12		0.00		0.00		0.00		11131.34								
TOPLAM KAMU İSTİSMA		0.00		0.00		0.00		0.00		0.000000								
TOP. DÜZENLE. GİRMEYEN		0.00		0.00		0.00		0.00		0.0655842								
TOP. DÜZENLEMEMEYEN GİRMEYEN		11828 12																
ŞNo	Syf	AdaPař	Alan	Metre	Bina Adı	Hisseli	Pay	Gözetim	Gözetim	Dep	Tebhis	AdaPař	Alan	Hisse	Pay	Çifti	Puãalađı	Beşaretir
201	-	235/98	87.18	TULAY ÖRNER	HİKMET	508/8718	8.89	-	-	0.00	0.00	9.98		58922377	0.98			
202	-	235/95	87.18	DOĐAN ÇANTÖKER	DURAN	3334/715	3.33	-	-	0.00	0.00	3.33		3334/2377	3.33			
203	-	235/96	87.18	NALAN ÖZKAKAĐAN	DURAN	3334/715	3.33	-	-	0.00	0.00	3.33		3334/2377	3.33			
204	-	235/96	87.18	MİHAL ÇANTÖKER	SABAĐAĐATTIN	265/8718	2.85	-	-	0.00	0.00	2.85		265/2377	2.85			
205	-	235/98	87.18	ORHAN BAĐSAĐAK	HASAN	809/776	0.00	-	-	0.00	0.00	0.00		809/2377	0.00			
206	-	235/96	87.18	ORHAN BAĐSAĐAK	HASAN	1918/8718	19.18	-	-	0.00	0.00	19.18		1918/2377	19.18			
208	-	235/96	87.18	AYDIN AYĐAN	HASAN	136/8718	1.35	-	-	0.00	0.00	1.35		136/2377	1.35			
210	-	235/96	87.18	ABDURRAĐMAN İNAL	HASAN	134/8718	1.34	-	-	0.00	0.00	1.34		134/2377	1.34			
211	-	235/98	87.18	AYDIN AYĐAN	HASAN	425/8718	4.25	-	-	0.00	0.00	4.25		425/2377	4.25			
212	-	235/98	87.18	AYDIN AYĐAN	HASAN	425/8718	4.25	-	-	0.00	0.00	4.25		425/2377	4.25			
214	-	235/97	7.30	AYDIN AYĐAN	HASAN	425/8718	4.25	-	-	0.00	0.00	4.25		425/2377	4.25			
215	-	235/97	7.30	TULAY ÖRNER	HİKMET	137/730	1.37	-	-	0.00	0.00	1.37		137/2377	1.37			
216	-	235/97	7.30	DOĐAN ÇANTÖKER	DURAN	3/730	0.03	-	-	0.00	0.00	0.03		3/2377	0.03			
217	-	235/97	7.30	NALAN ÖZKAKAĐAN	DURAN	47/30	0.04	-	-	0.00	0.00	0.04		47/2377	0.04			
218	-	235/97	7.30	NALAN ÖZKAKAĐAN	DURAN	150/730	1.50	-	-	0.00	0.00	1.50		150/2377	1.50			
219	-	235/97	7.30	ORHAN BAĐSAĐAK	HASAN	274/730	2.74	-	-	0.00	0.00	2.74		274/2377	2.74			
220	-	235/97	7.30	AYDIN AYĐAN	HASAN	60/730	0.60	-	-	0.00	0.00	0.60		60/2377	0.60			
221	-	235/97	7.30	AYDIN AYĐAN	HASAN	61/730	0.61	-	-	0.00	0.00	0.61		61/2377	0.61			
222	-	235/96	35.18	TULAY ÖRNER	HİKMET	35/3518	0.35	-	-	0.00	0.00	0.35		35/2377	0.35			
223	-	235/96	35.18	DOĐAN ÇANTÖKER	DURAN	13/3518	0.13	-	-	0.00	0.00	0.13		13/2377	0.13			
224	-	235/98	35.18	NALAN ÖZKAKAĐAN	DURAN	13/3518	0.13	-	-	0.00	0.00	0.13		13/2377	0.13			
225	-	235/98	35.18	MİHAL ÇANTÖKER	DURAN	13/3518	0.13	-	-	0.00	0.00	0.13		13/2377	0.13			
226	-	235/96	35.18	TULAY ÖRNER	SABAĐAĐATTIN	628/3518	0.08	-	-	0.00	0.00	0.08		628/2377	0.08			
227	-	235/98	35.18	DOĐAN ÇANTÖKER	HİKMET	199/3518	1.99	-	-	0.00	0.00	1.99		199/2377	1.99			
228	-	235/98	35.18	NALAN ÖZKAKAĐAN	DURAN	196/3518	1.96	-	-	0.00	0.00	1.96		196/2377	1.96			
229	-	235/98	35.18	ORHAN BAĐSAĐAK	DURAN	227/3518	2.27	-	-	0.00	0.00	2.27		227/2377	2.27			
230	-	235/98	35.18	MİHAL ÇANTÖKER	SABAĐAĐATTIN	89/3318	0.88	-	-	0.00	0.00	0.88		89/2377	0.88			
231	-	235/98	35.18	ORHAN BAĐSAĐAK	HASAN	1251/3518	12.51	-	-	0.00	0.00	12.51		1251/2377	12.51			
232	-	235/98	35.18	AYDIN AYĐAN	HASAN	15/3518	0.15	-	-	0.00	0.00	0.15		15/2377	0.15			
233	-	235/98	35.18	ABDURRAĐMAN İNAL	HASAN	15/3518	0.15	-	-	0.00	0.00	0.15		15/2377	0.15			
234	-	235/98	35.18	AYDIN AYĐAN	HASAN	16/3518	0.16	-	-	0.00	0.00	0.16		16/2377	0.16			
235	-	235/98	35.18	AYDIN AYĐAN	HASAN	277/3518	2.77	-	-	0.00	0.00	2.77		277/2377	2.77			
236	-	235/98	35.18	AYDIN AYĐAN	HASAN	276/3518	2.76	-	-	0.00	0.00	2.76		276/2377	2.76			

DUZENLEYEN	UYGUNDUR BELEDIYE/OZEL IDARE
ADİ SOYADI	KONTROL EDEN
TARİH	ONAYLAYAN
İMZA/202...../202...../202.....

189.42	mersifon belediyesi	4636/20984	16.70	2.52	16.16							18.7	1870/143222	yo1
169.68	mersifon belediyesi	3129/22223	36.16	4.87	31.29							36.16	3616/143222	yo1
332.85	mersifon belediyesi	2556/33285	29.54	3.98	25.56							29.54	2954/143222	yo1
261.35	mersifon belediyesi	8812/26135	101.84	13.72	88.12							101.84	10184/143222	yo1
219.04	mersifon belediyesi	7114/21904	82.91	11.17	71.74							82.91	8291/143222	yo1
187.98	mersifon belediyesi	3891/18798	44.97	6.06	38.91							44.97	4497/143222	yo1
217.34	mersifon belediyesi	10952/21734	126.57	17.05	109.52							126.57	12657/143222	yo1
237.68	mersifon belediyesi	2000/237680	23.11	3.11	20.00							23.11	2311/143222	yo1
215.53	mersifon belediyesi	832/21053	9.62	1.30	8.32							9.62	962/143222	yo1
205.00	mersifon belediyesi	832/20600	9.38	1.26	8.12							9.38	938/143222	yo1
231.65	mersifon belediyesi	5461/23165	63.11	8.50	54.61							63.12	6312/143222	yo1
217.67	mersifon belediyesi	11403/21767	131.78	17.75	114.03							131.78	13178/143222	yo1
155.91	mersifon belediyesi	2403/15591	27.77	3.74	24.03							27.77	2777/143222	yo1
285.69	mersifon belediyesi	5686/28569	65.71	8.85	56.86							65.71	6571/143222	yo1
221.78	mersifon belediyesi	10534/22178	121.74	16.40	105.34							121.74	12174/143222	yo1
202.65	mersifon belediyesi	3458/20265	39.96	5.38	34.58							39.96	3996/143222	yo1
222.23	mersifon belediyesi	8013/22223	92.61	12.48	80.13							92.60	9260/143222	yo1
194.54	mersifon belediyesi	3951/19454	34.10	4.59	29.51							34.11	3411/143222	yo1
290.90	mersifon belediyesi	5813/29090	67.18	9.05	58.13							67.18	5412/143222	yo1
199.47	mersifon belediyesi	7193/19947	83.23	11.20	71.93							83.13	8313/143222	yo1
194.38	mersifon belediyesi	1000/19438	11.56	1.56	10							11.56	1156/143222	yo1
224.16	mersifon belediyesi	284/22479	3.28	0.44	2.84							3.28	328/143222	yo1
333.72	MUSTAFA KARA	2153/2400	43.27	5.83	37.44			034514C1B	205/1	1879.00		43.27	4327/187900	MUSTAFA KARA
333.72	RAHİYE BAŞ	2153/2400	43.27	5.83	37.44							43.27	4327/187900	RAHİYE BAŞ
333.72	RAHİYE KARA	2153/2400	43.27	5.83	37.44							43.27	4327/187900	RAHİYE KARA
333.72	ABDULHADI KARA	2153/2400	216.24	29.13	187.11							216.24	21624/187900	ABDULHADI KARA
333.72	MUSTAFA KARA	71/600	3.32	0.45	2.87							3.32	332/187900	MUSTAFA KARA
333.72	RAHİYE BAŞ	71/600	3.32	0.45	2.87							3.32	332/187900	RAHİYE BAŞ
333.72	RAHİYE KARA	71/600	3.32	0.45	2.87							3.32	332/187900	RAHİYE KARA
333.72	ABDULHADI KARA	71/600	16.63	2.24	14.39							16.63	1663/187900	ABDULHADI KARA
333.72	hasan kara	67/2400	10.84	1.46	9.38							10.84	1084/187900	hasan kara
221.78	hasan kara	662/2400	70.68	9.52	61.16							70.68	7068/187900	hasan kara
226.69	hasan kara	TAM	261.98	35.29	226.69							261.98	26198/187900	hasan kara

194.54	mustafa keleş	ahmet	519/2400	48.57	6.54	42.03			48.57	4857/187900	mustafa keleş	ahmet
202.65	büseyin ökaüz	ahmet	943/2400	92.01	12.40	79.61			92.01	9201/187900	büseyin ökaüz	ahmet
285.69	nehmet yeter	Mehmet	505/2400	69.52	9.37	60.15			69.52	6952/187900	nehmet yeter	Mehmet
221.78	fevziye balcı	niyazi	299/4800	4.00	0.54	3.46			4.00	400/187900	fevziye balcı	niyazi
221.78	ismail ovalı	niyazi	*	4.00	0.94	3.46			4.00	400/187900	ismail ovalı	niyazi
221.78	ayşe bayşal	niyazi	*	4.00	0.54	3.46			4.00	400/187900	ayşe bayşal	niyazi
221.78	ibrahim ovalı	niyazi	*	4.00	0.54	3.46			4.00	400/187900	ibrahim ovalı	niyazi
221.78	ayşe bayşal	niyazi	299/6400	11.97	1.61	10.36			11.97	1197/187900	ayşe bayşal	niyazi
221.78	ismail ovalı	niyazi	299/6400	11.97	1.61	10.36			11.97	1197/187900	ismail ovalı	niyazi
221.78	fevziye balcı	niyazi	299/6400	11.97	1.61	10.36			11.97	1197/187900	fevziye balcı	niyazi
221.78	ibrahim ovalı	niyazi	299/6400	11.97	1.61	10.36			11.97	1197/187900	ibrahim ovalı	niyazi
333.72	nihal kara	hasan	179/2400	28.79	3.88	24.91			28.79	2879/187900	nihal kara	hasan
335.83	nihal kara	hasan	TMM	388.12	52.29	325.83			388.12	38812/187900	nihal kara	hasan
285.69	nihal kara	hasan	1417/2400	194.94	26.26	168.68			194.94	19494/187900	nihal kara	hasan
222.23	kadir demir	mustafa	981/2400	105.00	6.24	90.85			105.00	TMM	kadir demir	mustafa
167.38	yunus emre taçoı	muzaffer fatih	493/2400	39.70	5.35	34.35			39.70	3970/11911	yunus emre taçoı	muzaffer
167.38	dudu karademir	aziz	493/2400	39.70	5.35	34.35			39.70	3970/11912	dudu karademir	aziz
167.38	muharrem taçoı	aziz	493/2400	39.70	5.35	34.35			39.70	3970/11913	muharrem taçoı	aziz
407.90	merifon belediyesi		1100/2400	216.14	29.12	187.02			216.14	21614/84000	merifon belediyesi	
332.85	merifon belediyesi		654/2400	104.87	14.13	90.74			104.87	10487/84000	merifon belediyesi	
406.26	merifon belediyesi		910/2400	178.04	23.29	154.05			178.04	17804/84000	merifon belediyesi	
230.25	ARIF KOÇ	VEYSEL	457/2400	53.73	6.97	44.76			53.73	5173/84000	ARIF KOÇ	VEYSEL
240.90	merifon belediyesi		363/2400	42.15	5.68	36.47			42.15	4215/84000	merifon belediyesi	
249.09	merifon belediyesi		650/2400	77.96	10.50	67.46			77.96	7796/84000	merifon belediyesi	
221.60	merifon belediyesi		1585/2400	169.11	22.78	146.33			169.11	16911/84000	merifon belediyesi	
237.68	hayriye çerezci	Mehmet	18/2400	2.11	0.28	1.83			2.11	211/179974	Hayriye Çerezci	Mehmet
187.42	hayriye çerezci	Mehmet	1081/2400	97.58	13.15	84.43			97.58	9758/179974	Hayriye Çerezci	Mehmet
155.91	hayriye çerezci	Mehmet	1083/2400	81.40	10.27	70.43			81.40	8140/179974	Hayriye Çerezci	Mehmet
228.95	hayriye çerezci	Mehmet	537/2400	59.15	7.97	51.18			59.15	5915/179974	Hayriye Çerezci	Mehmet

163.67	doğay ünver	hikmet	200/2400	0.00	2.96	172.82	4.45	1445/17282	tölay ünver
163.67	doğan cantoker	duran	900/2400	0.00	0.98		0.98	96/17282	doğan cantoker
163.67	nalan özkakavan	duran	900/2400	0.00	0.98		0.98	96/17282	nalan özkakavan
163.67	nihal cantoker	sabahattin	900/2400	0.00	0.49		0.49	49/17282	nihal cantoker
178.08	tölay ünver	hikmet	900/2400	0.00	29.96		29.96	2996/17282	tölay ünver
178.08	doğan cantoker	duran	900/2400	0.00	11.98		11.98	1198/17282	doğan cantoker
178.08	nalan özkakavan	duran	900/2400	0.00	11.98		11.98	1198/17282	nalan özkakavan
178.08	nihal cantoker	sabahattin	900/2400	0.00	5.99		5.99	599/17282	nihal cantoker
163.67	orhan sağsak	hasan	72/2400	0.00	4.90		4.90	490/17282	Orhan Sağsak
178.08	orhan sağsak	hasan	#07/2400	0.00	59.91		59.91	5991/17282	Orhan Sağsak
163.67	aysun ayhan	hasan	48/2400	0.00	1.08		1.08	108/17282	aysun ayhan
163.67	asuman inal	hasan	"	0.00	1.09		1.09	109/17282	asuman inal
163.67	aydin sağsak	hasan	"	0.00	1.09		1.09	109/17282	aydin sağsak
178.08	aysun ayhan	hasan	538/2400	0.00	13.31		13.31	1331/17282	aysun ayhan
178.08	asuman inal	hasan	"	0.00	13.31		13.31	1331/17282	asuman inal
178.08	aydin sağsak	hasan	"	0.00	13.32		13.32	1332/17282	aydin sağsak
178.08	tölay ünver	hikmet	900/2400	0.00	3.44	235/94	3.44	344/19380	tölay ünver
178.08	doğan cantoker	duran	900/2400	0.00	1.37		1.37	137/19380	doğan cantoker
178.08	nalan özkakavan	duran	900/2400	0.00	1.37		1.37	137/19380	nalan özkakavan
178.08	nihal cantoker	sabahattin	900/2400	0.00	0.69		0.69	69/19380	nihal cantoker
198.82	tölay ünver	hikmet	900/2400	0.00	32.91		32.91	3291/19380	tölay ünver
198.82	doğan cantoker	duran	900/2400	0.00	13.16		13.16	1316/19380	doğan cantoker
198.82	nalan özkakavan	duran	900/2400	0.00	13.16		13.16	1316/19380	nalan özkakavan
198.82	nihal cantoker	sabahattin	900/2400	0.00	6.58		6.58	658/19380	nihal cantoker
178.08	orhan sağsak	hasan	93/2400	0.00	6.87		6.87	687/19380	Orhan Sağsak
198.82	orhan sağsak	hasan	794/2400	0.00	65.80		65.80	6580/19380	Orhan Sağsak
178.08	aysun ayhan	hasan	62/2400	0.00	1.53		1.53	153/19380	aysun ayhan
178.08	asuman inal	hasan	"	0.00	1.52		1.52	152/19380	asuman inal
178.08	aydin sağsak	hasan	"	0.00	1.53		1.53	153/19380	aydin sağsak
198.82	aysun ayhan	hasan	530/2400	0.00	14.63		14.63	1463/19380	aysun ayhan
198.82	asuman inal	hasan	"	0.00	14.62		14.62	1462/19380	asuman inal
198.02	aydin sağsak	hasan	"	0.00	14.62		14.62	1462/19380	aydin sağsak
224.79	tölay ünver	hikmet	900/2400	0.00	25.78	235/95	25.78	2578/13748	tölay ünver
224.79	doğan cantoker	duran	900/2400	0.00	10.31		10.31	1031/13748	doğan cantoker
224.79	nalan özkakavan	duran	900/2400	0.00	10.31		10.31	1031/13748	nalan özkakavan
224.79	nihal cantoker	sabahattin	900/2400	0.00	5.16		5.16	516/13748	nihal cantoker
224.79	orhan sağsak	hasan	550/2400	0.00	51.55		51.55	5155/13748	Orhan Sağsak
224.79	aysun ayhan	hasan	367/2400	0.00	11.46		11.46	1146/13748	aysun ayhan
224.79	asuman inal	hasan	"	0.00	11.46		11.46	1146/13748	asuman inal
224.79	aydin sağsak	hasan	"	0.00	11.45		11.45	1145/13748	aydin sağsak
198.82	tölay ünver	hikmet	900/2400	0.00	3.00	235/96	3.00	300/6716	tölay ünver
198.82	doğan cantoker	duran	900/2400	0.00	1.20		1.20	120/6716	doğan cantoker
198.82	nalan özkakavan	duran	900/2400	0.00	1.20		1.20	120/6716	nalan özkakavan
198.82	nihal cantoker	sabahattin	900/2400	0.00	0.60		0.60	60/6716	nihal cantoker
224.79	tölay ünver	hikmet	900/2400	0.00	9.59		9.59	959/6716	tölay ünver
224.79	doğan cantoker	duran	900/2400	0.00	3.84		3.84	384/6716	doğan cantoker
224.79	nalan özkakavan	duran	900/2400	0.00	3.84		3.84	384/6716	nalan özkakavan
224.79	nihal cantoker	sabahattin	900/2400	0.00	1.92		1.92	192/6716	nihal cantoker
198.82	orhan sağsak	hasan	72/2400	0.00	6.00		6.00	600/6716	Orhan Sağsak
224.79	orhan sağsak	hasan	205/2400	0.00	19.18		19.18	1918/6716	Orhan Sağsak
198.82	aysun ayhan	hasan	49/2400	0.00	1.35		1.35	135/6716	aysun ayhan
198.82	asuman inal	hasan	"	0.00	1.35		1.35	135/6716	asuman inal
198.82	aydin sağsak	hasan	"	0.00	1.34		1.34	134/6716	aydin sağsak
224.79	aysun ayhan	hasan	136/2400	0.00	4.25		4.25	425/6716	aysun ayhan
224.79	asuman inal	hasan	"	0.00	4.25		4.25	425/6716	asuman inal
224.79	aydin sağsak	hasan	"	0.00	4.25		4.25	425/6716	aydin sağsak
198.82	tölay ünver	hikmet	900/2400	0.00	1.37	235/97	1.37	137/730	tölay ünver
198.82	doğan cantoker	duran	900/2400	0.00	0.55		0.55	55/730	doğan cantoker
198.82	nalan özkakavan	duran	900/2400	0.00	0.55		0.55	55/730	nalan özkakavan
198.82	nihal cantoker	sabahattin	900/2400	0.00	0.27		0.27	27/730	nihal cantoker
198.82	orhan sağsak	hasan	33/2400	0.00	2.74		2.74	274/730	Orhan Sağsak
198.82	aysun ayhan	hasan	22/2400	0.00	0.60		0.60	60/730	aysun ayhan
198.82	asuman inal	hasan	"	0.00	0.61		0.61	61/730	asuman inal
198.82	aydin sağsak	hasan	"	0.00	0.61		0.61	61/730	aydin sağsak
194.38	tölay ünver	hikmet	3/800	0.00	0.35	235/98	0.35	35/3518	tölay ünver
194.38	doğan cantoker	duran	3/800	0.00	0.13		0.13	13/3518	doğan cantoker
194.38	nalan özkakavan	duran	3/800	0.00	0.13		0.13	13/3518	nalan özkakavan

204.5	MEBAAAT ÇALIŞKAN	ABDULLAH	299/1200	7.36	0.99	6.37	736/281000	NEBAHAT ÇALIŞKAN	ABDULLAH	736/281000
204.5	SEBAHAT GÜREL	ABDULLAR	299/1200	7.36	0.99	6.37	736/281000	SEBAHAT GÜREL	ABDULLAR	736/281000
204.5	YASA	YAŞAR	299/1200	4.91	0.66	4.25	491/281000	ALI ÇALIK	ALI ÇALIK	491/281000
204.5	İBRAHİM ÇALIK	YAŞAR	299/1200	4.91	0.66	4.25	491/281000	İBRAHİM ÇALIK	İBRAHİM ÇALIK	491/281000
204.5	AHMET ÇALIK	YAŞAR	299/1200	4.91	0.66	4.25	491/281000	AHMET ÇALIK	AHMET ÇALIK	491/281000
204.5	REMZİYE DİNGİL	ABDULLAH	299/1200	14.71	1.99	12.72	1471/281000	REMZİYE DİNGİL	ABDULLAH	1471/281000
406.26	SERİFE DİNGİL	ABDULLAR	149/1920	36.44	4.91	31.53	3644/281000	SERİFE DİNGİL	ABDULLAR	3644/281000
406.26	SALİH HESCI	ABDULLAR	149/1920	36.44	4.91	31.53	3644/281000	SALİH HESCI	ABDULLAR	3644/281000
406.26	NEBAHAT ÇALIŞKAN	ABDULLAR	149/190	36.44	4.91	31.53	3644/281000	NEBAHAT ÇALIŞKAN	ABDULLAR	3644/281000
406.26	SEBAHAT GÜREL	ABDULLAR	149/190	36.44	4.91	31.53	3644/281000	SEBAHAT GÜREL	ABDULLAR	3644/281000
406.26	ALI ÇALIK	YAŞAR	149/2880	24.29	3.27	21.02	2429/281000	ALI ÇALIK	YAŞAR	2429/281000
406.26	İBRAHİM ÇALIK	YAŞAR	149/2880	24.29	3.27	21.02	2429/281000	İBRAHİM ÇALIK	YAŞAR	2429/281000
406.26	AHMET ÇALIK	YAŞAR	149/2880	24.29	3.27	21.02	2429/281000	AHMET ÇALIK	YAŞAR	2429/281000
406.26	REMZİYE DİNGİL	ABDULLAR	149/960	72.86	9.81	63.05	7286/281000	REMZİYE DİNGİL	ABDULLAR	7286/281000
211.43	YAFES ALPARSLAN	HUSEYİN	1966/2400	200.21	26.98	173.23	20020/281000	Yafes Alparslan	Velî Taşbaş	20020/281000
169.88	VELİ TAŞBAŞ	VELİ	1956/2400	160.17	21.58	138.59	16017/281000	Velî Taşbaş	Emine Aktaş	16017/281000
332.85	EMİNE AKTAŞ	SADIK	1561/2400	250.27	33.72	216.55	25027/281000	Emine Aktaş	Mehmet Ali Kizir	25027/281000
357.95	Mehmet Ali Kizir	Safer	543/2400	93.51	12.60	80.91	9351/281000	Mehmet Ali Kizir	Faik Ünal	9351/281000
135.64	FAİK ÜNAL	SALAT	1174/2400	76.67	10.33	66.34	7667/281000	Faik Ünal	Cemal Ünal	7667/281000
135.64	OSMAN ÜNAL	ABULLAN	1226/2400	80.09	10.79	69.30	8009/281000	Osman Ünal	Oktaay Aygün	8009/281000
261.35	OKTAY AYGÜN	VELİ	1951/2400	200.21	26.98	173.23	20020/281000	Oktaay Aygün	Servet Uysal	20020/281000
189.42	SERVET UYSAL	HASAN	1097/2400	100.11	13.49	86.62	10011/281000	Servet Uysal	Servet Uysal	10011/281000
189.42	SERVET UYSAL	HASAN	1097/2400	100.11	13.49	86.62	10011/281000	Servet Uysal	Servet Uysal	10011/281000
289.58	OLCAY ILGÜ	SITKI	2312/2400	322.34	43.43	278.91	32234/281000	Olçay İlğü	Olçay İlğü	32234/281000
245.28	MÜZEYYEN TAŞDEMİR	SALIR	2119/2400	250.27	33.71	216.56	25028/281000	Müzeyyen Taşdemir	Müzeyyen Taşdemir	25028/281000
174.35	FATMA TURAL	SAYILMIŞ	596/2400	50.05	6.74	43.31	5005/281000	Fatma Tural	İlknur Durun	5005/281000
174.35	İLKNUR DURUN	CELAL	596/2400	50.05	6.74	43.31	5005/281000	İlknur Durun	Erol Tural	5005/281000
174.35	EROL TURAL	CELAL	596/2400	50.05	6.74	43.31	5005/281000	Erol Tural	Ölko Kalıpcı	5005/281000
219.04	ÖLKO KALIPCI	CEMAL	303/2400	85.09	11.44	73.65	8511/281000	Ölko Kalıpcı	Cemil Bayram	8511/281000
219.04	CEMİL BAYRAM	CEMAL	303/2400	85.09	11.44	73.65	8511/281000	Cemil Bayram	Velî Bayram	8511/281000
357.95	Mehmet Ali Kizir	SAFER	144/2400	42.00	5.66	36.34	545/16	Mehmet Ali Kizir	Nazire Kizir	42.00
357.95	Mehmet Ali Kizir	SAFER	144/2400	42.00	5.66	36.34	545/16	Mehmet Ali Kizir	Nazire Kizir	42.00
187.98	AHMET ACAR	ALI	1504/2400	136.16	18.34	117.82	13616/253000	Ahmet Acar	Ahmet Acar	13616/253000
187.98	AHMET ACAR	ALI	1504/2400	136.16	18.34	117.82	13616/253000	Ahmet Acar	Ahmet Acar	13616/253000
234.8	ŞEHİRBAH EKİM	CEMAL	599/2400	36.12	4.87	31.25	3612/253000	Şehirbah Ekim	Bayram Ekim	3612/253000
234.8	ŞEHİRBAH EKİM	CEMAL	599/2400	36.12	4.87	31.25	3612/253000	Şehirbah Ekim	Bayram Ekim	3612/253000
373.47	RECEP YILDIZ	HADIL	1/2	135.68	18.28	117.40	13568/253000	Recep Yıldız	Şehirbah Ekim	13568/253000
373.47	MEDİHA ÇELİK	HALİL	847/12800	28.56	3.85	24.71	2856/253000	Mediha Çelik	Recep Yıldız	2856/253000
373.47	MURSELİN YILDIZ	HALİL	847/12800	28.56	3.85	24.71	2856/253000	Murşelîn Yıldız	Mediha Çelik	2856/253000
373.47	SALİH SARIKAYA	SEYDİ	847/91200	7.14	0.96	6.18	714/253000	Salih Sarıkaya	Nurşelîn Yıldız	714/253000
373.47	SALİHA BOLAK	SALİH	2541/102400	10.71	1.44	9.27	1071/253000	Salih Bolak	Salih Sarıkaya	1071/253000
373.47	SEMİHA DAĞDELEN	SALİH	2514/102400	10.71	1.44	9.27	1071/253000	Semihâ Dağdelen	Salih Bolak	1071/253000
193.45	YAVUZ DEMİR	HASAN	1200/2400	111.79	15.06	96.73	11179/253000	Yavuz Demir	Semihâ Dağdelen	11179/253000
598.72	YAVUZ DEMİR	HASAN	714/2400	137.11	18.47	118.64	13711/253000	Yavuz Demir	Yavuz Demir	13711/253000
193.45	YAVUZ DEMİR	HASAN	1500/2400	111.78	15.06	96.72	11178/253000	Yavuz Demir	Yavuz Demir	11178/253000
398.72	RECEP KABARLUT	HASAN	714/2400	137.12	18.47	118.65	13712/253000	Recep Kabarlut	Yavuz Demir	13712/253000
206	SAHADET KARABULUT	EYÜP	461/480	42.88	5.78	37.10	4288/253000	Sahaadet Karabulut	Recep Kabarlut	4288/253000
206	Mehmet Karabulut	EYÜP	461/480	42.88	5.78	37.10	4288/253000	Mehmet Karabulut	Sahaadet Karabulut	4288/253000
206	SAGİBE ÇELİK	EYÜP	461/480	42.88	5.78	37.10	4288/253000	Sagibe Çelik	Mehmet Karabulut	4288/253000
217.34	DİDAR KOÇAK	EMRİ	1371/2400	124.61	16.79	107.82	12461/253000	Didar Koçak	Fatma Cançoğan	12461/253000
204.5	Zeynep Yıldız	SAMI	108/2400	11.56	1.56	10.00	1156/253000	Zeynep Yıldız	Didar Koçak	1156/253000
373.47	MEHMET	MEHMET	1802/2400	177.46	23.91	153.55	17746/253000	Mehmet	Zeynep Yıldız	17746/253000
215.34	FATMA DARICILIL	NAZİM	1853/2400	317.38	42.76	274.62	31738/253000	Fatma Daricilil	Mehmet	31738/253000
215.34	GÖLAY KOC	NAZİM	1/6	41.48	5.59	35.89	4148/253000	Gölay Koc	Fatma Daricilil	4148/253000
215.34	GÜLER YIVLİ	NAZİM	1/6	41.48	5.59	35.89	4148/253000	Güler Yivli	Gölay Koc	4148/253000
215.34	MURAY ERBAĞARAN	NAZİM	1/6	41.48	5.59	35.89	4148/253000	Muray Erbağaran	Güler Yivli	4148/253000
215.34	ALI MURAT YIVLİ	NAZİM	1/6	41.48	5.59	35.89	4148/253000	Ali Murat Yivli	Muray Erbağaran	4148/253000
215.34	MURAN YIVLİ	NAZİM	1/6	41.48	5.59	35.89	4148/253000	Muran Yivli	Ali Murat Yivli	4148/253000
249.09	FATMA DARICILIL	NAZİM	100/2400	11.98	1.61	10.37	1198/253000	Fatma Daricilil	Muran Yivli	1198/253000
249.09	GÖLAY KOC	NAZİM	100/2400	11.98	1.61	10.37	1198/253000	Gölay Koc	Fatma Daricilil	1198/253000
249.09	GÜLER YIVLİ	NAZİM	100/2400	11.98	1.61	10.37	1198/253000	Güler Yivli	Gölay Koc	1198/253000
249.09	MURAY ERBAĞARAN	NAZİM	100/2400	11.98	1.61	10.37	1198/253000	Muray Erbağaran	Güler Yivli	1198/253000
249.09	ALI MURAT YIVLİ	NAZİM	100/2400	11.98	1.61	10.37	1198/253000	Ali Murat Yivli	Muray Erbağaran	1198/253000
237.68	AZMİ SOĞANCI	CEMAL	1031/2400	117.95	15.89	102.06	11795/253000	Azmi Soğancı	Ali Murat Yivli	11795/253000
237.68	AZMİ SOĞANCI	CEMAL	1031/2400	117.95	15.89	102.06	11795/253000	Azmi Soğancı	Ali Murat Yivli	11795/253000

221.6	VELİ CETİN	MAHMUT	707/2400	75.43	10.16	65.27	547/30	262.00	75.43	10.16	65.27	Velî Cetin
398.72	VELİ CETİN	MAHMUT	972/2400	186.56	25.13	161.43			186.56	25.13	161.43	Velî Cetin
249.09	ZEKİ CİĞERCİ	ZEKERİYA	91/300	12.48	1.68	10.80	547/31	138.00	12.48	1.68	10.80	ZEKİ CİĞERCİ
249.09	MUZAFFER CİĞERCİ	ZEKERİYA	91/300	12.48	1.68	10.80			12.48	1.68	10.80	MUZAFFER CİĞERCİ
249.09	SEZAL CİĞERCİ	ZEKERİYA	91/300	12.48	1.68	10.80			12.48	1.68	10.80	SEZAL CİĞERCİ
249.09	SATI İPEK	ZEKERİYA	91/300	12.48	1.68	10.80			12.48	1.68	10.80	SATI İPEK
249.09	SEYHAN CİĞERCİ	ZEKERİYA	91/300	12.48	1.68	10.80			12.48	1.68	10.80	SEYHAN CİĞERCİ
249.09	YILDIRAY CİĞERCİ	ZEKERİYA	91/300	12.47	1.68	10.79			12.47	1.68	10.79	YILDIRAY CİĞERCİ
249.09	ASLİHAN CİĞERCİ	PEVZİ	91/300	12.47	1.68	10.79			12.47	1.68	10.79	ASLİHAN CİĞERCİ
249.09	GÜLLER BİRÇAN	İSRAFİL	472/2400	50.65	6.02	43.63			50.65	6.02	43.63	Güller Birçan
357.95	MENMET ALİ KIZIR	safer	190/2400	31.17	4.2	26.97	İHDAS A	31.17	31.17	4.2	26.97	Mehmet Ali Kizir
211.43	YAFES ALPAZSLAN	HÜSEYİN	1966/2400	44.15	5.95	38.2	İHDAS B	44.15	44.15	5.95	38.2	Yafes Alpaızslan
210.25	ARIF KOÇ	VEYSEL	238/2400	54.12	7.29	46.83	İHDAS C	54.12	54.12	7.29	46.83	Arif Koç
284.35	MEZİBAN KALELİ	ÖMER	1/2	16.25	2.19	14.06	İHDAS D	32.51	16.25	2.19	14.06	MEZİBAN KALELİ
284.35	AYSEL YÜKSEL	İBRAHİM	1/2	16.26	2.19	14.07	İHDAS E	1626/3251	16.26	2.19	14.07	AYSEL YÜKSEL
									1626/3251			IBRAHİM

546

17

235

16

946

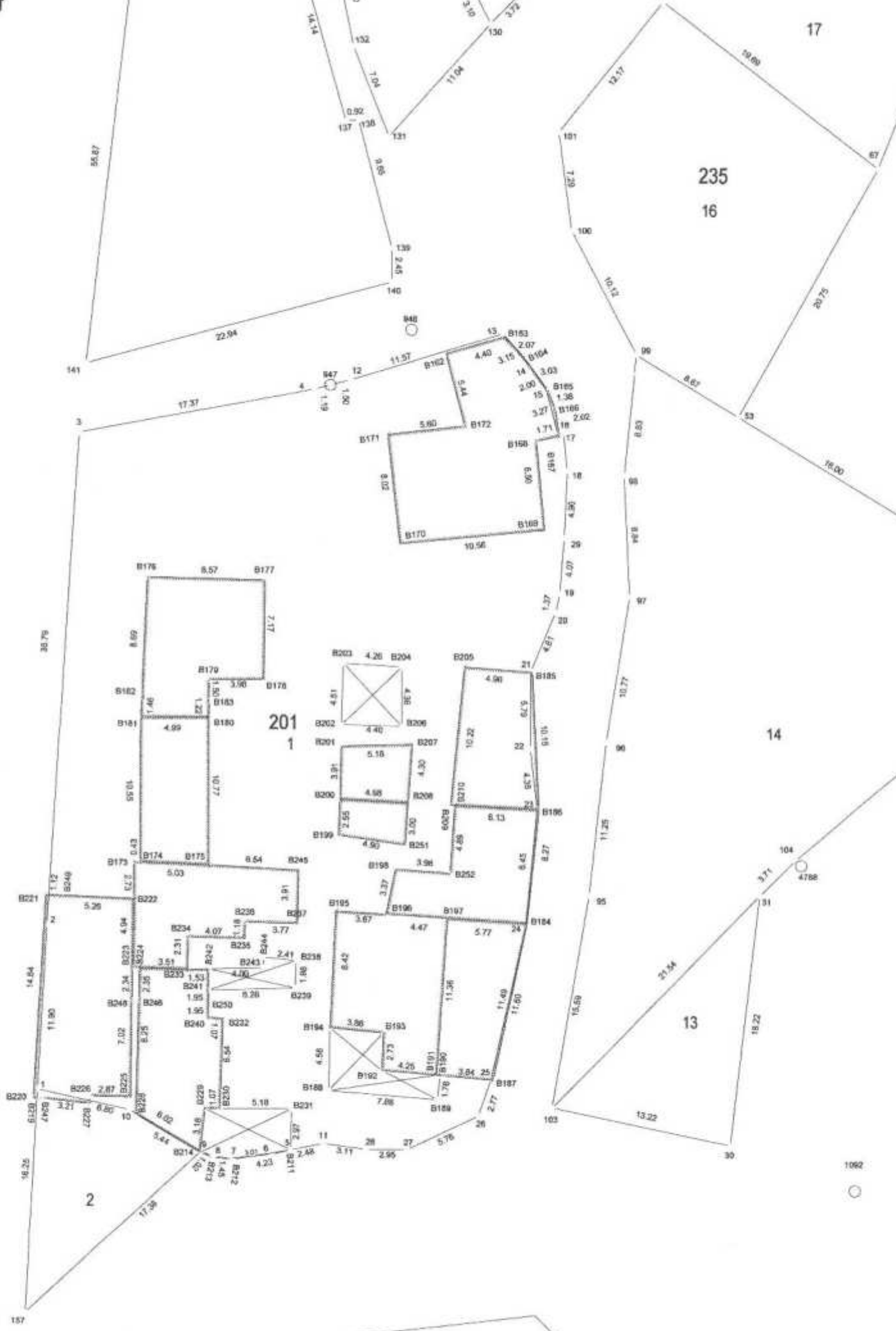

201

14

13

2

235

DÜZENLEYEN

UYGUNDUR BELEDİYE/ÖZEL İDARE

1235

1062

4788

946

3

141

140

139

138

137

136

135

134

133

132

131

141

140

139

138

137

136

135

134

133

132

131

141

140

139

138

137

136

135

134

133

132

131

141

140

139

138

137

136

135

134

133

132

131

141

140

139

138

137

136

135

134

133

132

131

141

140

139

138

137

136

135

134

133

132

131

141

140

139

138

137

136

135

134

133

132

131

141

140

139

138

137

136

135

134

133

132

131

141

140

139

138

137

136

135

134

133

132

131

141

140

139

138

137

136

135

134

133

132

131

141

140

139

138

137

136

135

134

133

132

131

141

140

139

138

137

136

135

134

133

132

131

141

140

139

138

137

136

135

134

133

132

131

141

140

139

138

137

136

135

134

133

132

131

141

140

139

138

137

136

135

134

133

132

131

141

140

139

138

137

136

135

134

133

132

131

141

140

139

138

137

136

135

134

133

132

131

141

140

139

138

137

136

135

134

133

132

131

141

140

139

138

137

136

135

134

133

132

131

141

140

139

138

137

<

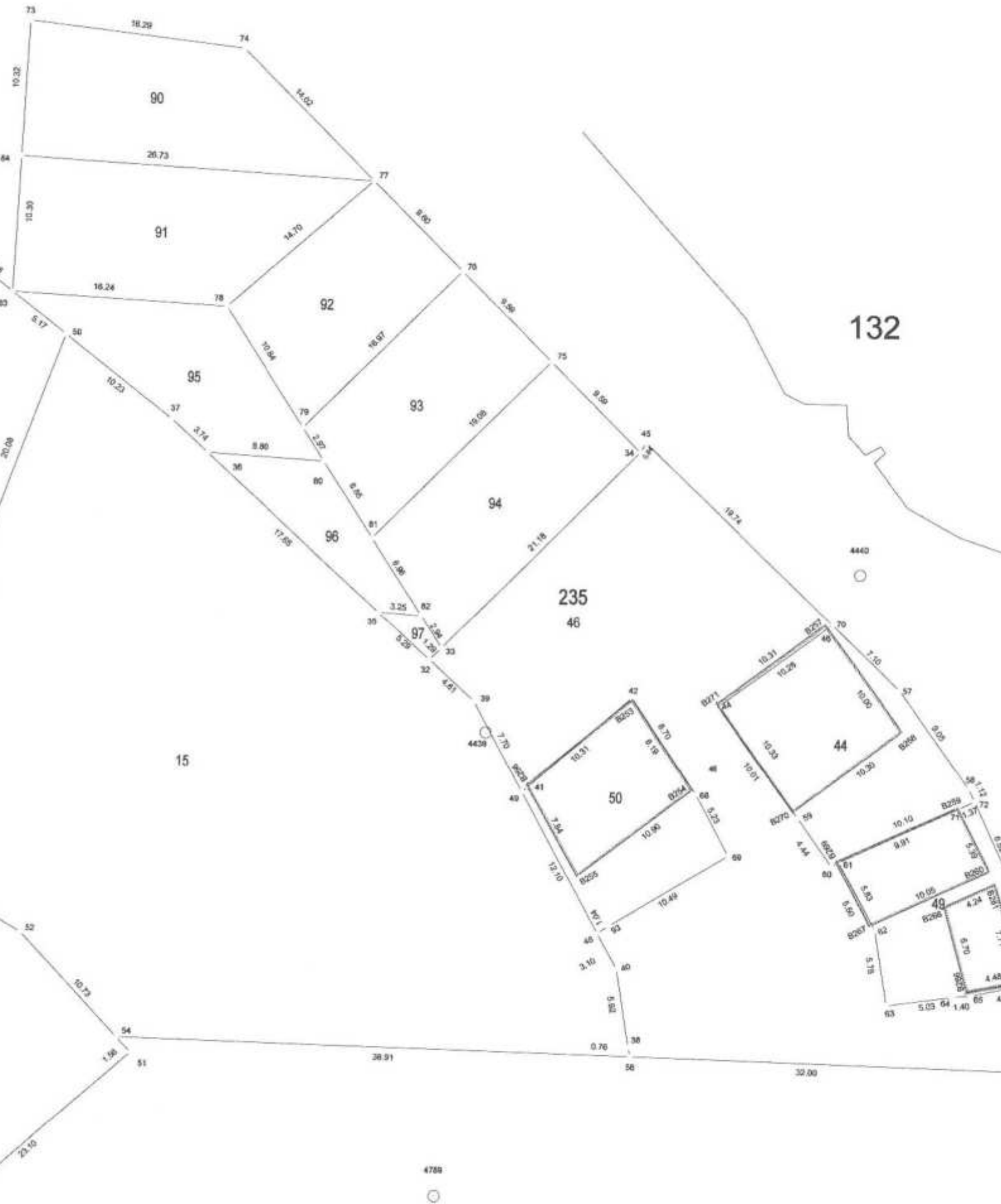

DÜZENLEYEN	UYGUNDUR
	BELEDİYE/ÖZEL İDARE



