



T.C.  
MERZİFON BELEDİYE BAŞKANLIĞI  
İmar ve Şehircilik Müdürlüğü

DAĞITIMLI  
17.02.2022

Sayı : E-64162473-115.01.99-13823  
Konu : İlan

DAĞITIM YERLERİNE

İlçemiz, Buğdaylı Mahallesinde, tapunun, 894 ada, 1, 44, 71, 72, 73, 74, 75, 76 ve 77 nolu parsellerin bulunduğu alanda, Belediye Encümeni'nin 08.02.2022 tarih ve 41 sayılı kararı ile onaylanmış ve kesinleşmiştir. Söz konusu İmar Uygulamasının 1 (bir) ay süre ile ilan edilerek ilan tutanağının gönderilmesi hususunda;

Gereğini rica ederim.

Mehmet Tuncer BASMACI  
Belediye Başkan Yardımcısı

Ek: Dosya (1 adet)  
Dağıtım:  
Yazı İşleri Müdürlüğüne  
Bilgi İşlem Birimine

**Bu belge, güvenli elektronik imza ile imzalanmıştır.**

Doğrulama Kodu: KfzK3g-zvklqk-7/X1XA-y1qxUg-X3Cx/x/y Doğrulama Linki: <https://www.turkiye.gov.tr/icisleri-belediye-ebys>

Sofular Mah. Cumhuriyet Cad. No: 163/A Merzifon / Amasya  
Telefon No: (358)513 13 87 Dahili: 1109 - 1137 Faks No: (358)513 12 41  
e-Posta: [imarvesehircilik@merzifon.bel.tr](mailto:imarvesehircilik@merzifon.bel.tr) İnternet Adresi: <https://merzifon.bel.tr>  
Kep Adresi: merzifonbelediyesi@hs01.kep.tr

Bilgi için: Murat KAYADUVAR  
Teknisyen  
Telefon No:



## İLÂN

İlçemiz, Buğdaylı Mahallesinde, tapunun, 894 ada, 1, 44, 71, 72, 73, 74, 75, 76 ve 77 nolu parsellerin bulunduğu alanda, 3194 sayılı İmar Yasası'nın 18'inci maddesi hükümleri gereğince imar uygulaması yapılmıştır. Yapılan İmar Uygulaması İlan panosunda görülebilir.16.02.2022

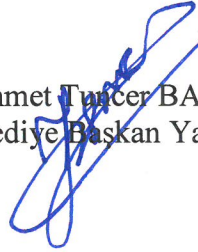
  
Mehmet Tuncer BASMACI  
Belediye Başkan Yardımcısı

T.C.  
AMASYA MERZİFON İLÇE BELEDİYESİ  
ENCÜMEN KARARI

**Karar Tarihi :** 08.02.2022  
**Karar No :** 41

**Karar Özeti:** İlçemiz Buğdaylı Mahallesinde, tapunun 894 ada 1, 44, 71, 72, 73, 74, 75, 76 ve 77 numaralı parsellerin bulunduğu alanda, İmar uygulaması sonucunda; 1840 ada; 1, 2, 3, 4 ve 5 nolu parseller elde edilmiştir.

**KARAR**

Belediye İmar ve Şehircilik Müdürlüğünün 03.02.2022 tarih ve 13394 sayılı yazıları ve ekleri, Başkanlık Makamından Encümene havale edilerek incelendi, gereği düşünüldü.

ENCÜMEN'ce yapılan görüşmede;

İlçemiz Buğdaylı Mahallesinde, Belediyemiz 7 nci 5 yıllık İmar Çalışma Programı içerisinde, 1/1000 ölçekli uygulama imar planında G34B14C2C ve G34B14C2D imar paftalarına isabet eden, tapunun 894 ada 1, 44, 71, 72, 73, 74, 75, 76 ve 77 numaralı parsellerin bulunduğu alanda, Belediye Encümeni'nin 04.01.2022 tarih ve 3 sayılı kararı gereği, 3194 Sayılı İmar Kanunu'nun 18 inci maddesi hükümleri ve bu maddeye dayanılarak çıkarılan Arazi ve Arsa Düzenlemeleri Hakkında Yönetmelik hükümleri gereğince arsa ve arazi düzenlemesi işlemi yapılması kararı alınmış, harita mühendisi Sergen TOKER tarafından, 3194 Sayılı İmar Kanunu'nun 18 inci maddesi hükümleri, bu maddeye dayanılarak çıkarılan Arazi ve Arsa Düzenlemeleri Hakkında Yönetmelik hükümleri gereğince hazırlanan imar uygulaması işinin yapılan incelemesinde;

- a) Uygulama sahası alanı : 3368,65 m<sup>2</sup>
- b) D.O.P alınacak parsellerin alanı : 1864,86 m<sup>2</sup>
- c) D.O.P alınmayacak parsellerin alanı : 1503,79 m<sup>2</sup>
- d) İmara tahsis edilen alan : 2722,43 m<sup>2</sup>
- e) Düzenlemeye giren 9 adet kadastro parseli bulunmaktadır. Bunlardan 1 adet İmar adası ve 5 adet imar parseli oluşturulmuştur.
- f) Uygulamada Düzenleme Ortaklık Payı (Kamuya Ayrılan Alan) olarak 646,22 m<sup>2</sup>'lik alan yol alanına terkin edilmiştir. Düzenleme Ortaklık Payı (DOP): 0,3465247 olarak hesaplanmıştır.
- g) İmar uygulaması işleminde; İhdas (A): 91,69 m<sup>2</sup> yüzölçümlü alan, kapanan kadastral yolun ihdas işlemi sonucu elde edilmiş, Arsa ve Arazi Düzenlemeleri Hakkında Yönetmeliği Madde 14: "(4) İmar planı bulunan ve arazi ve arsa düzenlemesi yapılacak alanlarda; kadastro yollarının imar adasına denk gelen kısımları, alan kazanmak amacıyla, parselasyon planı yapılmadan önce 22/12/1934 tarihli ve 2644 sayılı Tapu Kanununun 21 inci maddesi uyarınca ihdas edilemez ya da parselasyon planı ile belediye/köy tüzel kişiliği/Hazine adına ihdas edilerek parselasyon planına alınmaz. Düzenleme sahası içerisindeki kapanan imar ve kadastro yolları varsa, parselasyon planı sırasında toplam düzenleme ortaklık payından düşülerek düzenleme ortaklık payı oranı hesaplanır. (5) Ancak kapanan kadastro ve imar yollarının toplam alanının, düzenleme sahasındaki düzenleme ortaklık payına konu olan umumi ve kamu hizmet alanlarından fazla olması durumunda; artan miktar Tapu Kanununun 21 inci maddesi hükümlerine göre köy tüzel kişiliği, belediye veya Hazine adına tescil edilir. Büyükşehir belediyesi olan yerlerde; Büyükşehir Belediyesi Kanununda belirtilen belediyelerin

Başkan

Mehmet Fıncı BASMACI  
Belediye Başkan Yardımcısı

Üye

Celal YÖNGEL  
Mali Hizmetler Müdürü V.

Üye

Mustafa SAMANCIOĞLU  
Yazı İşleri Müdürü V.

Üye

Süleyman ÖZTÜRK  
Üye

Üye

Mustafa ATAK  
Üye



T.C.  
AMASYA MERZİFON İLÇE BELEDİYESİ  
ENCÜMEN KARARI

**Karar Tarihi :** 08.02.2022

**Karar No :** 41

**Karar Özeti:** İlçemiz Buğdaylı Mahallesinde, tapununun 894 ada 1, 44, 71, 72, 73, 74, 75, 76 ve 77 numaralı parsellerin bulunduğu alanda, İmar uygulaması sonucunda;1840 ada; 1, 2, 3, 4 ve 5 nolu parseller elde edilmiştir.

görev dağılımına göre ilgili belediye adına tescil edilir. " denildiğinden söz konusu ihdas işlemi sonucu elde edilen alan düzenleme ortaklık payından düşülmüştür.

h) 894 ada 1 no.lu parselin 8541,09 m2 olan tapu alanının 1555,80 m2'si düzenleme sahasında dahil edilmiş ve bu parselin geriye kalan kısmı için ayırma çapı krokisi düzenlenmiştir.

894 ada 44 nolu parselin 1050,00 m2 olan tapu alanının 309,06 m2'si düzenleme sahasında dahil edilmiş ve bu parselin geriye kalan kısmı için ayırma çapı krokisi düzenlenmiştir.

İmar uygulaması sonucunda;1840 ada; 1, 2, 3, 4 ve 5 nolu parseller elde edilmiştir.

3194 sayılı İmar Kanunu'nun 18.maddesi ve bu maddeye dayanılarak çıkarılan yönetmelik hükümleri gereğince, 12622564334 T.C. Kimlik Nolu Harita Mühendisi Sergen TOKER tarafından hazırlanan imar uygulaması işleminin yasa ve yönetmelik hükümlerine uygun yapıldığı anlaşılmış olduğundan; 3194 sayılı İmar Yasasının 18 nci maddesi ile bu maddeye dayanılarak çıkarılan arazi ve arsa düzenlemesiyle ilgili esaslar hakkındaki yönetmelik hükümlerine göre hazırlanmış olan imar uygulaması işleminin uygun olarak hazırlanmış olduğu anlaşıldığından aynen onaylanmasına, gereği için evrakın Bl. İmar ve Şehircilik Müdürlüğüne gönderilmesine, 08.02.2022 tarihinde oy birliği ile karar verilmiştir.

T.C.  
AMASYA MERZİFON İLÇE BELEDİYESİ  
ENCÜMEN KARARI  
Mustafa SAMANCIOĞLU  
Yazı İşleri Müdürü V.

Başkan

Mehmet Tuncel BASMACI  
Belediye Başkan Yardımcısı

Üye

Celal YÖNGEL  
Mali Hizmetler Müdürü

Üye

Mustafa SAMANCIOĞLU  
Yazı İşleri Müdürü V.

Üye

Süleyman ÖZTÜRK  
Üye

Üye

Mustafa ATAK  
Üye

BUĞDAYLI MAHALLESİ DÜZENLEME SINIR KROKİSİ

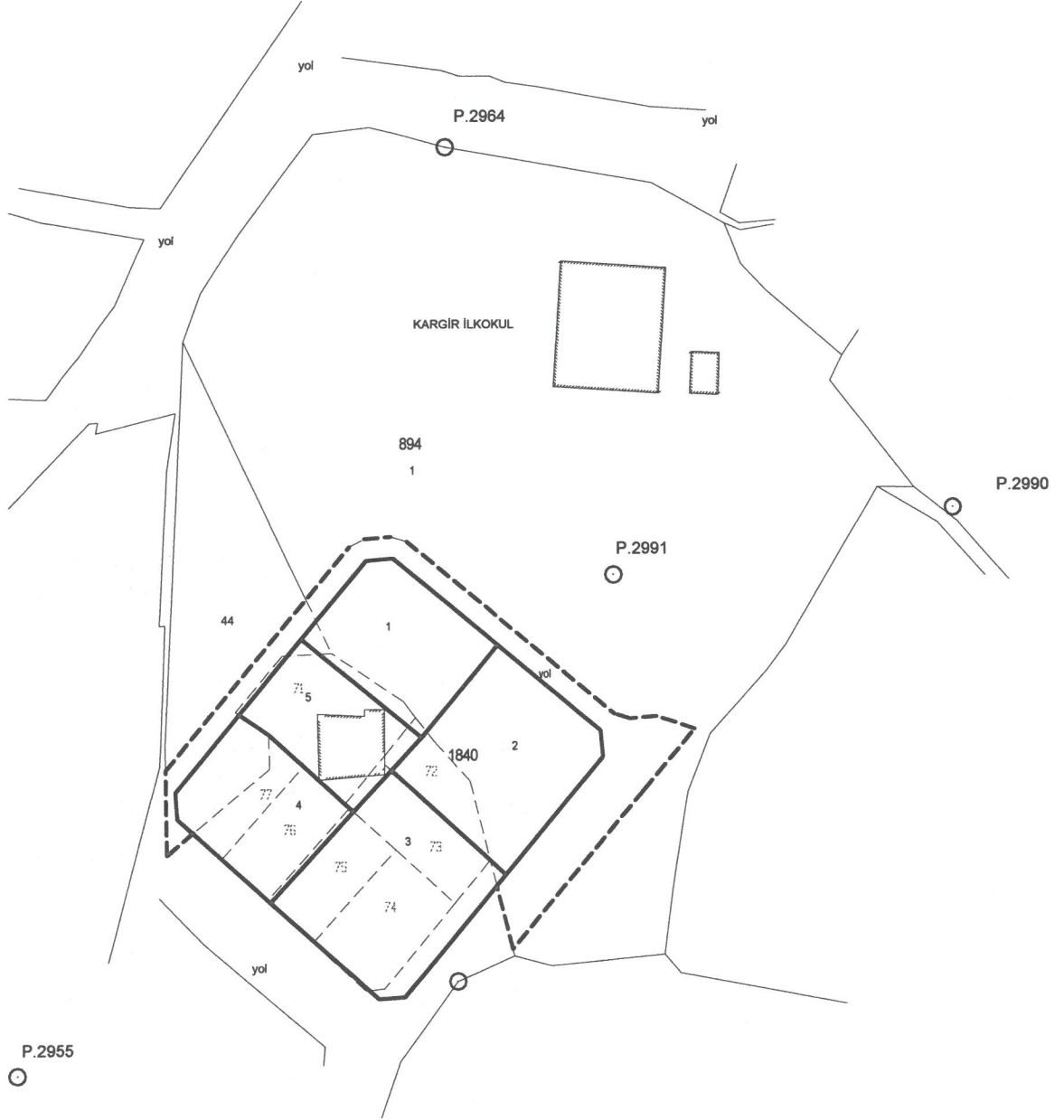

|            | DÜZENLEYEN           | UYGUNDUR.<br>BELEDİYE/ÖZEL İDARE |                      |
|------------|----------------------|----------------------------------|----------------------|
|            |                      | KONTROL EDEN                     | ONAYLAYAN            |
| ADI SOYADI | SERGEN TOKER         |                                  |                      |
| TARİH      | ...../...../ 20..... | ...../...../ 20.....             | ...../...../ 20..... |
| İMZA       |                      |                                  |                      |

## KADASTRAL ÖLÇÜ KROKİSİ

İli : Amasya  
 İlçesi : Merzifon  
 Mahalle : Buğdaylı  
 Pafta No : G34B14C2D/G34B14C2C  
 Ada No : 894  
 Parsel No : Muhtelif

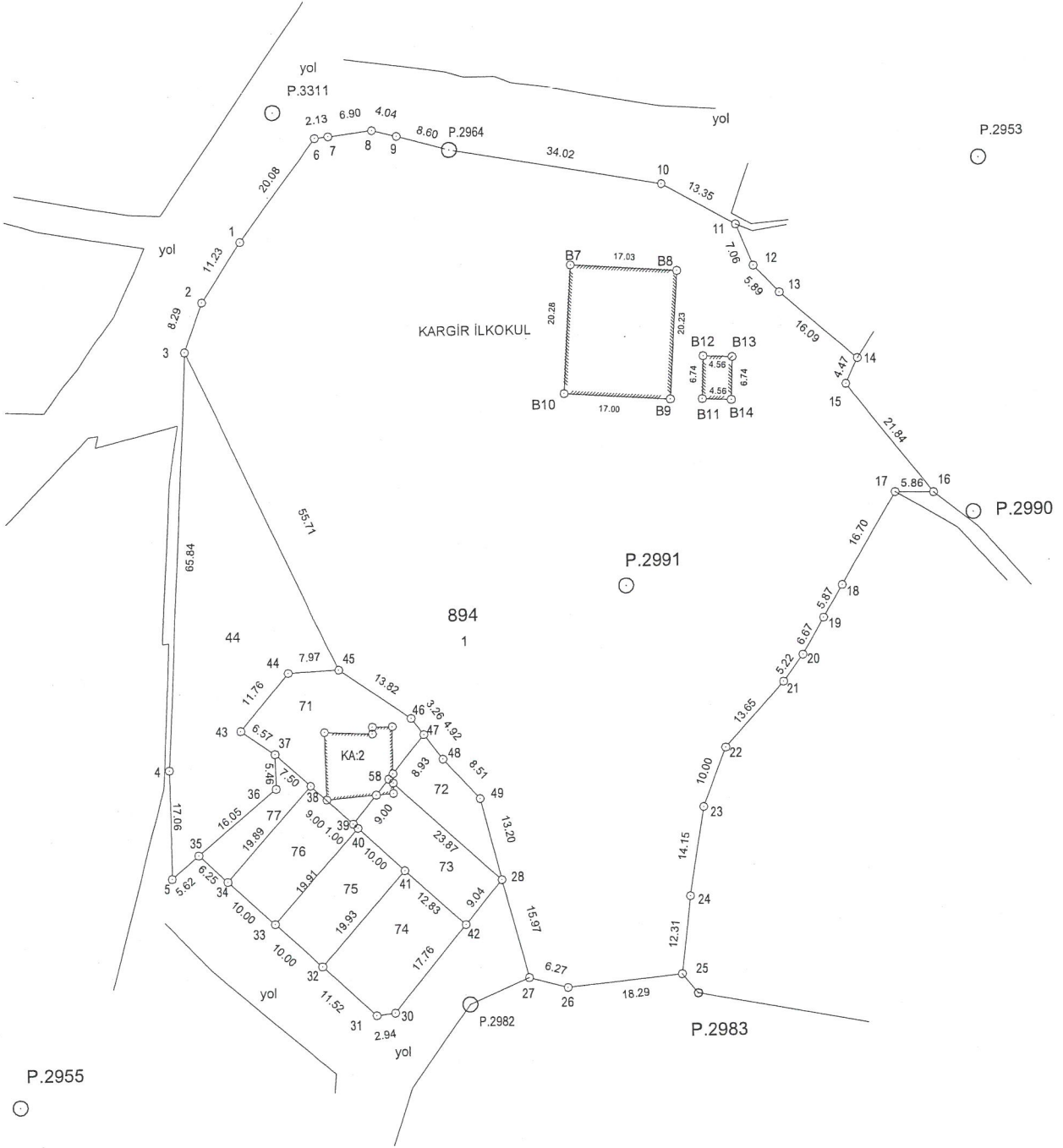

koordinatlar ve taşkın hesabı eklerindedir.

|            | DÜZENLEYEN           | UYGUNDUR.<br>BELEDİYE/ÖZEL İDARE |                      |
|------------|----------------------|----------------------------------|----------------------|
|            |                      | KONTROL EDEN                     | ONAYLAYAN            |
| ADI SOYADI | SERGEN TOKER         |                                  |                      |
| TARİH      | ...../...../ 20..... | ...../...../ 20.....             | ...../...../ 20..... |
| İMZA       |                      |                                  |                      |

PARSELASYON PLANI

İli : Amasya  
 İlçesi : Merzifon  
 Mahalle : Buğdaylı  
 Pafta No : G34B14C2D/G34B14C2C  
 Ada No : 1840  
 Parsel No : Muhtelif

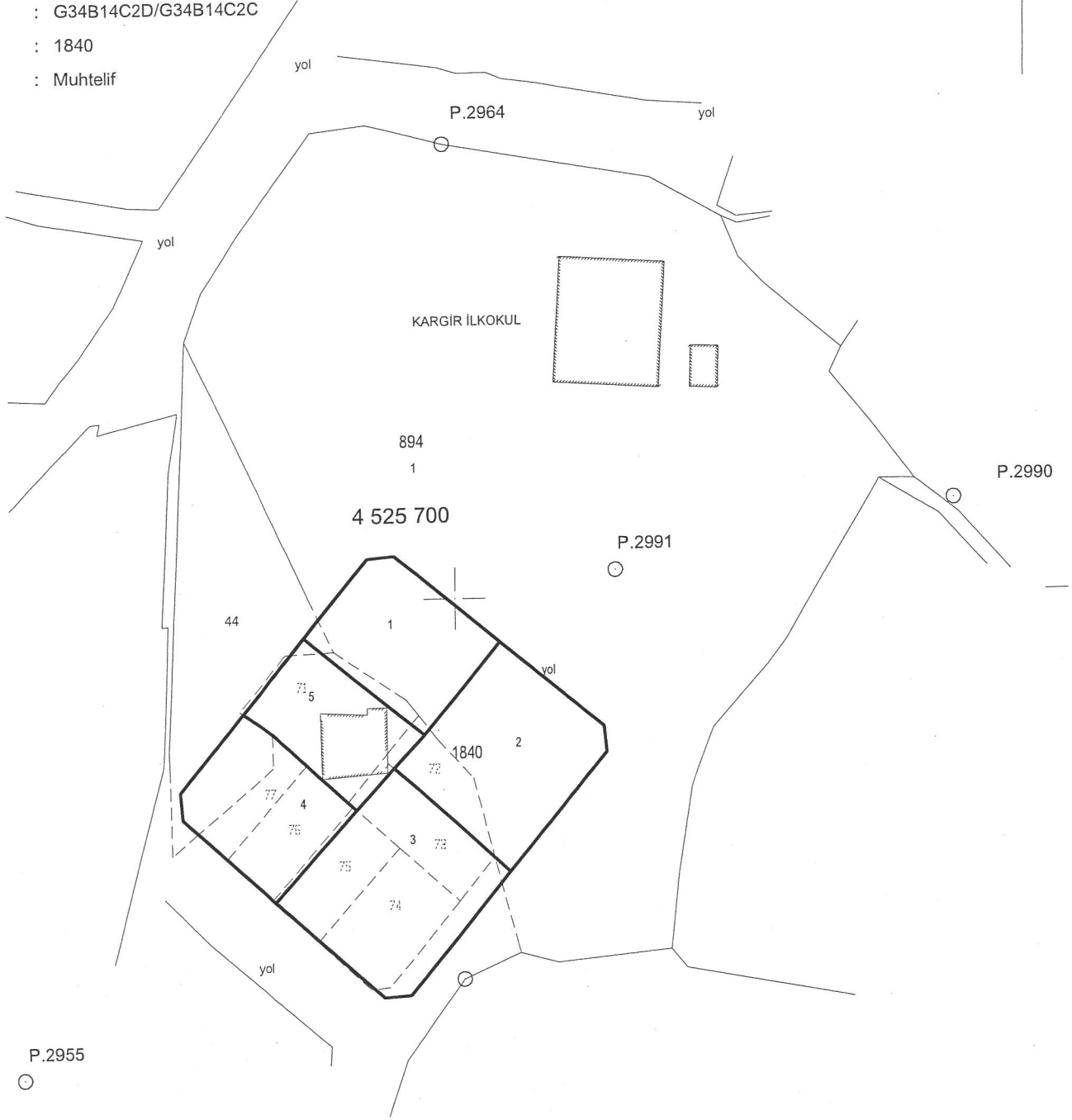

4 525 600

453 100

|            | DÜZENLEYEN           | UYGUNDUR.<br>BELEDİYE/ÖZEL İDARE |                      |
|------------|----------------------|----------------------------------|----------------------|
|            |                      | KONTROL EDEN                     | ONAYLAYAN            |
| ADI SOYADI | SERGEN TOKER         |                                  |                      |
| TARİH      | ...../...../ 20..... | ...../...../ 20.....             | ...../...../ 20..... |
| İMZA       | <i>Sergen Toker</i>  |                                  |                      |

453 200

## D.O.P HESABI

İli : Amasya : Amasya  
İlçesi : Merzifon : Merzifon  
Mahalle : Buğdaylı : Buğdaylı  
Pafta No : : G34B14C2D/G34B14C2C  
Ada No : 894 : 1840  
Parsel No : Muhtelif : Muhtelif

|                                      |   |                   |               |
|--------------------------------------|---|-------------------|---------------|
| Toplam Tahsis                        | = | 2722.43           | ✓             |
| Toplam İmar Ada Alanı                | = | 2722.43           | ✓             |
| Toplam Ortak Katılım Alanı           | = | 0.00              |               |
| Toplam Düzenlemeye Giren (Dopal)     | = | 1864.86           | ✓             |
| Toplam Düzenlemeye Giren (Dopalma)   | = | 1503.79           | ✓             |
| Toplam Kamulaştırılan Alan           | = | 0.00              |               |
| Toplam Bağışlanan Alan               | = | 0.00              |               |
| Toplam Kadastro Parsel Alanı         | = | 3368.65           | ✓             |
| Toplam Pay                           | = | 3368.65           | ✓             |
| Ortak Katılım Oranı                  | = | 0.000000          |               |
| Düzenleme Ortaklık Payı Oranı (DOPO) | = | 0.3465247         |               |
| DOPO(OKO ile birlikte)               | = | 0.3465247         |               |
| Düzenleme Ortaklık Payı Hesabı       |   |                   |               |
| Kamuya Ayrılan Alan                  | = | 3368.65 - 2722.43 | = 646.22 ✓    |
| Düzenleme Ortaklık Payı              | = | 646.22 / 1864.86  | = 0.3465247 ✓ |

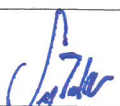
|            | DÜZENLEYEN  | UYGUNDUR.<br>BELEDİYE/ÖZEL İDARE |                      |
|------------|---|----------------------------------|----------------------|
|            |   | KONTROL EDEN                     | ONAYLAYAN            |
| ADI SOYADI | SERGEN TOKER  |                                  |                      |
| TARİH      | ...../...../ 20.....  | ...../...../ 20.....             | ...../...../ 20..... |
| İMZA       |  |                                  |                      |

İli : Amasya  
İçesi : Merzifon  
Mahalle : Buğdaylı  
Pafta No : G34B14C2D/G34B14C2C  
Ada No : 1840  
Parsel No : Muhtelif

| K A D A S T R O |     | M A L S A H İ P L E R İ V E A R A Ş T I R M A |         |                     |          |         |         |         |        |        |         | SAYFA NO: 1                |                            |                                       |                        |   |                                     |
|-----------------|-----|---|---------|---------------------|----------|---------|---------|---------|--------|--------|---------|----------------------------|----------------------------|---------------------------------------|------------------------|---|-------------------------------------|
| SNo             | Syf | Ada/Par                                       | Alan    | Malik               | Baba Adı | Hissesi | Pay     | Giren   | Girmyn | Dop    | Tahsis  | Ada/Par                    | Alan                       | Hisse                                 | Pay                    | Cinsi                                     | PaftaNo                             |
| 1               | 475 | 894/1   | 1555.80 | AMASYA ÖZEL İDARESİ |          | TAM     | 1555.80 | 1555.80 | -      | 539.12 | 1016.68 | 1840/1<br>1840/2           | 477.27<br>663.75           | 40545/7727<br>61123/66375             | 405.45<br>611.23       | ARSA<br>ARSA                              | G34B14C2D<br>G34B14C2D              |
| 2               | 518 | 894/44  | 309.06  | MERZIFON BELEDİYESİ |          | TAM     | 309.06  | 309.06  | -      | 107.10 | 201.96  | 1840/4                     | 465.57                     | 20196/46557                           | 201.96                 | ARSA                                      | G34B14C2D                           |
| 3               | 803 | 894/71  | 383.72  | FEVZİYE ÇAKAL       | HÜSEYİN  | 1/2     | 383.72  | 383.72  | -      | 0.00   | 383.72  | 1840/5                     | 383.72                     | TAM                                   | TAM                    | KARŞI KATI<br>EV SORUN KONUSU<br>YERİMSİZ | G34B14C2D<br>G34B14C2D<br>G34B14C2D |
| 4               | 804 | 894/72  | 143.63  | ORHAN UYSAL         | HÜSEYİN  | 1/2     | 71.81   | 71.82   | -      | 0.00   | 71.82   | 1840/1<br>1840/2<br>1840/3 | 477.27<br>663.75<br>732.12 | 3591/47727<br>2628/66375<br>965/73212 | 35.91<br>26.26<br>9.65 | ARSA<br>ARSA<br>ARSA                      | G34B14C2D<br>G34B14C2D<br>G34B14C2D |
| 5               | 804 | 894/72  | 143.63  | BURHAN UYSAL        | HÜSEYİN  | 1/2     | 71.81   | 71.81   | -      | 0.00   | 71.81   | 1840/1<br>1840/2<br>1840/3 | 477.27<br>663.75<br>732.12 | 3591/47727<br>2628/66375<br>964/73212 | 35.91<br>26.26<br>9.64 | ARSA<br>ARSA<br>ARSA                      | G34B14C2D<br>G34B14C2D<br>G34B14C2D |
| 6               | 805 | 894/73  | 214.78  | ORHAN UYSAL         | HÜSEYİN  | 1/2     | 107.39  | 107.39  | -      | 0.00   | 107.39  | 1840/3                     | 732.12                     | 10739/73212                           | 107.39                 | ARSA                                      | G34B14C2D                           |
| 7               | 805 | 894/73  | 214.78  | BURHAN UYSAL        | HÜSEYİN  | 1/2     | 107.39  | 107.39  | -      | 0.00   | 107.39  | 1840/3                     | 732.12                     | 10739/73212                           | 107.39                 | ARSA                                      | G34B14C2D                           |
| 8               | 806 | 894/74  | 260.95  | ORHAN UYSAL         | HÜSEYİN  | 1/2     | 130.48  | 130.48  | -      | 0.00   | 130.48  | 1840/3                     | 732.12                     | 13048/73212                           | 130.48                 | ARSA                                      | G34B14C2D                           |
| 9               | 806 | 894/74  | 260.95  | BURHAN UYSAL        | HÜSEYİN  | 1/2     | 130.47  | 130.47  | -      | 0.00   | 130.47  | 1840/3                     | 732.12                     | 13047/73212                           | 130.47                 | ARSA                                      | G34B14C2D                           |
| 10              | 807 | 894/75  | 199.19  | ORHAN UYSAL         | HÜSEYİN  | 1/2     | 99.60   | 99.60   | -      | 0.00   | 99.60   | 1840/3                     | 732.12                     | 9960/73212                            | 99.60                  | ARSA                                      | G34B14C2D                           |
| 11              | 807 | 894/75  | 199.19  | BURHAN UYSAL        | HÜSEYİN  | 1/2     | 99.59   | 99.59   | -      | 0.00   | 99.59   | 1840/3                     | 732.12                     | 9959/73212                            | 99.59                  | ARSA                                      | G34B14C2D                           |
| 12              | 808 | 894/76  | 199.96  | ORHAN UYSAL         | HÜSEYİN  | 1/2     | 99.48   | 99.48   | -      | 0.00   | 99.48   | 1840/3<br>1840/4           | 732.12<br>465.57           | 1895/73212<br>8053/46557              | 18.95<br>80.53         | ARSA<br>ARSA                              | G34B14C2D<br>G34B14C2D              |
| 13              | 808 | 894/76  | 199.96  | BURHAN UYSAL        | HÜSEYİN  | 1/2     | 99.48   | 99.48   | -      | 0.00   | 99.48   | 1840/3<br>1840/4           | 732.12<br>465.57           | 1896/73212<br>8052/46557              | 18.96<br>80.52         | ARSA<br>ARSA                              | G34B14C2D<br>G34B14C2D              |
| 14              | 809 | 894/77  | 102.56  | ORHAN UYSAL         | HÜSEYİN  | 1/2     | 51.28   | 51.28   | -      | 0.00   | 51.28   | 1840/4                     | 465.57                     | 5128/46557                            | 51.28                  | ARSA                                      | G34B14C2D                           |
| 15              | 809 | 894/77  | 102.56  | BURHAN UYSAL        | HÜSEYİN  | 1/2     | 51.28   | 51.28   | -      | 0.00   | 51.28   | 1840/4                     | 465.57                     | 5128/46557                            | 51.28                  | ARSA                                      | G34B14C2D                           |

| UYGUNDUR.<br>BELEDİYE/ÖZEL İDARE |                        |
|----------------------------------|------------------------|
| DÜZENLEYEN                       | KONTROL EDEN ONAYLAYAN |
| ADI SOYADI                       | SERGEN TOKER           |
| TARİH                            | ...../...../ 20.....   |
| İMZA                             | ...../...../ 20.....   |

İli : Amasya  
İçesi : Merzifon  
Mahalle : Buğdaylı  
Pafta No : G34B14C2D/G34B14C2C  
Ada No : 1840  
Parsel No : Muhtelif

| TOPLAM ALAN : 3368.65   |      | SAYFA NO: 1                 |         |                     |          |         |         |         |         |        |         |         |        |             |        |   |           |  |
|---|------|-----------------------------|---------|---------------------|----------|---------|---------|---------|---------|--------|---------|---------|--------|-------------|--------|---|-----------|--|
| TOPLAM PAY : 3368.65  |      | TOPLAMADA ALANI : 2722.43   |         |                     |          |         |         |         |         |        |         |         |        |             |        |   |           |  |
| TOPLAM KAMULAŞTIRMA : 0.00  |      | O KATILIM ORANI : 0.0000000 |         |                     |          |         |         |         |         |        |         |         |        |             |        |   |           |  |
| TOP. DÜZENLE. GİRMEYEN: 0.00  |      | D.O.PAYI ORANI : 0.3465247  |         |                     |          |         |         |         |         |        |         |         |        |             |        |   |           |  |
| TOP. DÜZENLEMEYEBİREN: 3368.65  |      |                             |         |                     |          |         |         |         |         |        |         |         |        |             |        |   |           |  |
| T E S C İ L L E E S A S D A Ğ İ T İ M C E T V E L İ ( İ M A R P A R S E L İ N E S İ R A L I ) |      |                             |         |                     |          |         |         |         |         |        |         |         |        |             |        |   |           |  |
| K A D A S T R O İ M A R   |      |                             |         |                     |          |         |         |         |         |        |         |         |        |             |        |   |           |  |
| SNo   | Syf. | Ada/Par                     | Alan    | Malik               | Baba Adı | Hissesi | Pay     | Giren   | Girimin | Dop    | Tahsis  | Ada/Par | Alan   | Hisse       | Pay    | Cinsi                                       | Pafta No  | Beyanlar   |
| 1   | 475  | 894/1                       | 1555.80 | AMASYA ÖZEL İDARESİ | HÜSEYİN  | TAM     | 1555.80 | 1555.80 | -       | 539.12 | 1016.68 | 1840/1  | 477.27 | 40545/47727 | 405.45 | ARSA  | G34B14C2D |  |
| 4   | 804  | 894/72                      | 143.63  | ORHANUYSAL          | HÜSEYİN  | 1/2     | 71.82   | 71.82   | -       | 0.00   | 71.82   |         |        | 3591/47727  | 35.91  | ARSA  | G34B14C2D |  |
| 5   | 804  | 894/72                      | 143.63  | BURHANUYSAL         | HÜSEYİN  | 1/2     | 71.82   | 71.82   | -       | 0.00   | 71.82   |         |        | 3591/47727  | 35.91  | ARSA  | G34B14C2D |  |
| 1   | 475  | 894/1                       | 1555.80 | AMASYA ÖZEL İDARESİ | HÜSEYİN  | TAM     | 1555.80 | 1555.80 | -       | 539.12 | 1016.68 | 1840/2  | 663.75 | 61123/66375 | 611.23 | ARSA  | G34B14C2D |  |
| 4   | 804  | 894/72                      | 143.63  | ORHANUYSAL          | HÜSEYİN  | 1/2     | 71.82   | 71.82   | -       | 0.00   | 71.82   |         |        | 2626/66375  | 26.26  | ARSA  | G34B14C2D |  |
| 5   | 804  | 894/72                      | 143.63  | BURHANUYSAL         | HÜSEYİN  | 1/2     | 71.82   | 71.82   | -       | 0.00   | 71.82   |         |        | 2626/66375  | 26.26  | ARSA  | G34B14C2D |  |
| 4   | 804  | 894/72                      | 143.63  | ORHANUYSAL          | HÜSEYİN  | 1/2     | 71.82   | 71.82   | -       | 0.00   | 71.82   | 1840/3  | 732.12 | 9657/3212   | 9.65   | ARSA  | G34B14C2D |  |
| 5   | 804  | 894/72                      | 143.63  | BURHANUYSAL         | HÜSEYİN  | 1/2     | 71.82   | 71.82   | -       | 0.00   | 71.82   |         |        | 9647/3212   | 9.64   | ARSA  | G34B14C2D |  |
| 6   | 805  | 894/73                      | 214.78  | ORHAN UYSAL         | HÜSEYİN  | 1/2     | 107.39  | 107.39  | -       | 0.00   | 107.39  |         |        | 10739/73212 | 107.39 | ARSA  | G34B14C2D |  |
| 7   | 805  | 894/73                      | 214.78  | BURHAN UYSAL        | HÜSEYİN  | 1/2     | 107.39  | 107.39  | -       | 0.00   | 107.39  |         |        | 10739/73212 | 107.39 | ARSA  | G34B14C2D |  |
| 8   | 806  | 894/74                      | 260.95  | ORHAN UYSAL         | HÜSEYİN  | 1/2     | 130.48  | 130.48  | -       | 0.00   | 130.48  |         |        | 13048/73212 | 130.48 | ARSA  | G34B14C2D |  |
| 9   | 806  | 894/74                      | 260.95  | BURHAN UYSAL        | HÜSEYİN  | 1/2     | 130.47  | 130.47  | -       | 0.00   | 130.47  |         |        | 13047/73212 | 130.47 | ARSA  | G34B14C2D |  |
| 10  | 807  | 894/75                      | 198.19  | ORHANUYSAL          | HÜSEYİN  | 1/2     | 99.60   | 99.60   | -       | 0.00   | 99.60   |         |        | 9960/73212  | 99.60  | ARSA  | G34B14C2D |  |
| 11  | 807  | 894/75                      | 198.19  | BURHAN UYSAL        | HÜSEYİN  | 1/2     | 99.59   | 99.59   | -       | 0.00   | 99.59   |         |        | 9959/73212  | 99.59  | ARSA  | G34B14C2D |  |
| 12  | 808  | 894/76                      | 198.96  | ORHAN UYSAL         | HÜSEYİN  | 1/2     | 99.48   | 99.48   | -       | 0.00   | 99.48   |         |        | 1895/73212  | 18.95  | ARSA  | G34B14C2D |  |
| 13  | 808  | 894/76                      | 198.96  | BURHANUYSAL         | HÜSEYİN  | 1/2     | 99.48   | 99.48   | -       | 0.00   | 99.48   |         |        | 1896/73212  | 18.96  | ARSA  | G34B14C2D |  |
| 2   | 518  | 894/44                      | 309.06  | MERZIFON BELEDİYESİ | HÜSEYİN  | TAM     | 309.06  | 309.06  | -       | 107.10 | 201.96  | 1840/4  | 465.57 | 20196/46557 | 201.96 | ARSA  | G34B14C2D |  |
| 12  | 808  | 894/76                      | 198.96  | ORHAN UYSAL         | HÜSEYİN  | 1/2     | 99.48   | 99.48   | -       | 0.00   | 99.48   |         |        | 8053/46557  | 80.53  | ARSA  | G34B14C2D |  |
| 13  | 808  | 894/76                      | 198.96  | BURHANUYSAL         | HÜSEYİN  | 1/2     | 99.48   | 99.48   | -       | 0.00   | 99.48   |         |        | 8052/46557  | 80.52  | ARSA  | G34B14C2D |  |
| 14  | 809  | 894/77                      | 102.56  | ORHANUYSAL          | HÜSEYİN  | 1/2     | 51.28   | 51.28   | -       | 0.00   | 51.28   |         |        | 5128/46557  | 51.28  | ARSA  | G34B14C2D |  |
| 15  | 809  | 894/77                      | 102.56  | BURHAN UYSAL        | HÜSEYİN  | 1/2     | 51.28   | 51.28   | -       | 0.00   | 51.28   |         |        | 5128/46557  | 51.28  | ARSA  | G34B14C2D |  |
| 3   | 803  | 894/71                      | 383.72  | FEZVİYE ÇAKAL       | HÜSEYİN  | TAM     | 383.72  | 383.72  | -       | 0.00   | 383.72  | 1840/5  | 383.72 | TAM         | 383.72 | KARGIR İKİ KATLI VE SONDAL KUYUSU VE ARSASI | G34B14C2D | 894 ADA 71 PARSELDEN SELEN KARGIR İKİ KATLI VE SONDAL KUYUSU VE ARSASI |

|            |   |                     |
|------------|---|---------------------|
| DÜZENLEYEN | UYGUNDUR.<br>BELEDİYE ÖZEL İDARE  |                     |
|            | KONTROL EDEN  | ONAYLAYAN           |
| ADI SOYADI | SERGEN TOKER  |                     |
| TARİH      | ...../...../ 20....   | ...../...../ 20.... |
| İMZA       |  |                     |