



T.C.
MERZİFON BELEDİYE BAŞKANLIĞI
İmar ve Şehircilik Müdürlüğü

DAĞITIMLI
22.09.2022

Sayı : E-64162473-115.01.99-20823
Konu : İlan

DAĞITIM YERLERİNE

İlçemiz Gazimahbup Mahallesinde, 1/1000 ölçekli uygulama imar planında G34B15D2A ve G34B15D2B imar paftalarına isabet eden, tapunun eski 205 ada 1 ve 2 no.lu parseller, 235 ada 13, 14, 15, 16, 17, 44, 46, 49, 50, 90, 91, 92, 93, 94, 95, 96, 97 ve 98 parseller, 547 ada 17, 29, 30, 31, 32 ve 33 no.lu parsellerin bulunduğu alanda, Belediye Encümeni'nin 13.09.2022 tarih ve 363 sayılı kararı ile onaylanmış ve kesinleşmiştir. Söz konusu İmar Uygulamasının 1 (bir) ay süre ile ilan edilerek ilan tutanağının gönderilmesi hususunda;

Gereğini rica ederim.

Mehmet Tuncer BASMACI
Belediye Başkan V.

Ek:

- 1- Ek-1
- 2- Ek-2
- 3- Ek-3
- 4- Ek-4

Dağıtım:

Yazı İşleri Müdürlüğüne
Bilgi İşlem Birimine

Bu belge, güvenli elektronik imza ile imzalanmıştır.

Doğrulama Kodu: fYTvap-Mzp4f3-XaQJy7--1NBmC-tHfRgzw+ Doğrulama Linki: <https://www.turkiye.gov.tr/icisleri-belediye-ebys>

Sofular Mah. Cumhuriyet Cad. No: 163/A Merzifon / Amasya
Telefon No: (358)513 13 87 Dahili: 1109 - 1137 Faks No: (358)513 12 41
e-Posta: imarvesehircilik@merzifon.bel.tr İnternet Adresi: <https://merzifon.bel.tr>
Kep Adresi: merzifonbelediyesi@hs01.kep.tr

Bilgi için: Murat KAYADUVAR
Teknisyen
Telefon No:



İLÂN

İlçemiz, Gazimahbup Mahaltesinde, 1/1000 ölçekli uygulama imar planında G34B15D2A ve G34B15D2B imar paftalarına isabet eden, tapunun eski 205 ada 1 ve 2 no.lu parseller, 235 ada 13, 14, 15, 16, 17, 44, 46, 49, 50, 90, 91, 92, 93, 94, 95, 96, 97 ve 98 parseller, 547 ada 17, 29, 30, 31, 32 ve 33 no.lu parsellerin bulunduđu alanda, 3194 sayılı İmar Yasası'nın 18'inci maddesi hükümleri geređince imar uygulaması yapılmıştır. Yapılan İmar Uygulaması İlan panosunda görülebilir.21.09.2022

Mehmet Tuncer BASMACI
Belediye Başkan V.

T.C.
AMASYA MERZİFON İLÇE BELEDİYESİ
ENCÜMEN KARARI

Karar Tarihi : 13.09.2022

Karar No : 363

Karar Özeti:

İmar uygulaması sonucunda? 1834 ada; 1, 2, 3, 4, 5, 6, 7, 8, 9, 10, 11, 12, 13, 14, 15, 16, 17 ve 18 parsel, 1835 ada; 1, 2, 3, 4, 5, 6, 7, 8, 9 ve 10 parsel, 1836 ada? 1, 2, 3, 4, 5, 6, 7, 8, 9, 10, 11, 12, 13, 14 ve 15 nolu parseller elde edilmiştir.

KARAR

Belediye İmar ve Şehircilik Müdürlüğünün 09.09.2022 tarih ve 20368 sayılı yazıları ve ekleri, Başkanlık Makamından Encümene havale edilerek incelendi, gereği düşünüldü.

ENCÜMEN'ce yapılan görüşmede;

İlçemiz Gazimahbup Mahallesi'nde, 1/1000 ölçekli uygulama imar planında G34B15D2A ve G34B15D2B imar paftalarına isabet eden, tapunun eski 205 ada 1 ve 2 nolu parseller, 235 ada 13, 14, 15, 16, 17, 44, 46, 49, 50, 90, 91, 92, 93, 94, 95, 96, 97 ve 98 parseller, 547 ada 17, 29, 30, 31, 32 ve 33 nolu parsellerin bulunduğu alanda Belediye Encümenin 26.02.2008 tarih ve 159/2008 sayılı kararı ile onaylanan imar uygulaması işlemi sonucu 1452 ada 1, 2, 3, 4, 5, 6, 7, 8, 9, 10, 11, 12, 13, 14, 15, 16, 17 ve 18 nolu parseller, 1453 ada 1, 2, 3, 4, 5, 6, 7, 8, 9, 10 ve 11 parseller, 1454 ada 1, 2, 3, 4, 5, 6, 7, 8, 9, 10, 11, 12, 13, 14, 15 ve 16 nolu parseller elde edilmiştir. T.C.Samsun 2. İdare Mahkemesinin 2011/466 esas, 2012/890 nolu kararı ile yukarıda belirtilen Encümen kararı ile onaylanan imar uygulaması işlemi iptal edilmiş idi. T.C. Samsun 2. İdare Mahkemesinin 2011/466 esas, 2012/890 nolu kararı ve Arsa ve Arazi Düzenlemeleri Hakkında Yönetmelik Madde 37 (Mahkeme kararıyla iptal edilen parsellasyon planları), 3194 Sayılı İmar Kanunu'nun 18 inci maddesi hükümleri, bu maddeye dayanılarak çıkarılan Arazi ve Arsa Düzenlemeleri Hakkında Yönetmelik, 2981 sayılı İmar Affı Yasasının 10/c maddesi hükümleri gereğince yüklenici harita mühendisi Sergen TOKER tarafından hazırlanan geri dönüşüm cetvelleri ve imar uygulaması işlemi 05.07.2022 tarih ve 239 sayılı Encümen Kararı ile onaylanarak 1 (bir) ay süre ile Belediyemiz ilan panosu ve internet sitesinde yayımlanmış idi. Askı ilan süresi içerisinde eski 547 ada 29 numaralı parsel (yeni 1834 ada 15 parsel) hissedarı Mahmut KARATAŞ'ın Belediye Başkanlığımıza vermiş olduğu 18.08.2022 tarihli itiraz dilekçesi Belediyemiz Encümenince kabul edilerek 31.08.2022 tarih ve 337 sayılı karar alınmıştır. Bu encümen kararına istinaden yüklenici harita mühendisi tarafından yeniden düzenlenen imar uygulaması dosyası yeniden karar alınmak ve askı ilana çıkılmak üzere Belediyemize sunulmuştur.

T.C. Samsun 2. İdare Mahkemesinin 2011/466 esas, 2012/890 no.lu kararı ile Belediye Encümenin 26.02.2008 tarih ve 159/2008 sayılı kararı ile onaylanan imar uygulaması işlemi iptal edilmiştir. Belirtilen mahkeme kararına istinaden Belediyemiz Encümenin 28.11.2017 tarih ve 586/2017 sayılı kararı ile iptal edilen imar uygulaması işlemine ilişkin geri dönüşüm cetvellerinin hazırlanması ve imar uygulaması dosyasının hazırlanması kararı alınmış idi. Arsa ve Arazi Düzenlemeleri Hakkında Yönetmelik Madde 37 (Mahkeme kararıyla iptal edilen parsellasyon planları): "(1) Mahkeme kararında parsel bazlı iptal kararı varsa; mevcut imar parselleri üzerinden yapılabiliyorsa sadece o parsel ya da parsellere yönelik düzeltme yapılır. İptal kararına konu parselde, uygulama alanındaki diğer parsellerde etkilendiğinden düzeltme yapılamıyorsa; etkilenen diğer parseller de dikkate alınarak veya uygulama alanının

Başkan

Mehmet Tuncer BAYMACI
Belediye Başkan Yardımcısı

Üye

Mustafa SAMANCIÖĞLU
Yazı İşleri Müdürü V.

Üye

Celal YÖNGEL
Mali Hizmetler Müdürü V.

Üye

Mustafa ATAK
Üye

Üye

Süleyman ÖZTÜRK
Üye

T.C.
AMASYA MERZİFON İLÇE BELEDİYESİ
ENCÜMEN KARARI

Karar Tarihi : 13.09.2022

Karar No : 363

Karar Özeti:

İmar uygulaması sonucunda? 1834 ada; 1, 2, 3, 4, 5, 6, 7, 8, 9, 10, 11, 12, 13, 14, 15, 16, 17 ve 18 parsel, 1835 ada; 1, 2, 3, 4, 5, 6, 7, 8, 9 ve 10 parsel, 1836 ada? 1, 2, 3, 4, 5, 6, 7, 8, 9, 10, 11, 12, 13, 14 ve 15 nolu parseller elde edilmiştir.

KARAR

tamamında yeni bir parselasyon planı yapılır. (2) Mahkeme kararıyla parselasyon planının, parselasyon planını onaylayan encümen kararının ya da ilgili kurum onayının iptal edilmesi halinde; geri dönüşüm işlemlerinin yapılarak parselasyon planından önceki kök parsellere dönülmesi gerekmektedir. Ancak uygulama sahasında iptal edilen parselasyon planı sonucunda oluşan imar parselleri üzerinde; ihdasen oluşan taşınmazların satışı, yapı ruhsatı, kat irtifakı, kat mülkiyeti gibi tasarruflarda bulunulması halinde, bu tasarruflar ve mahkemenin iptal gerekçeleri de dikkate alınarak geri dönüşüm işlemleri ile birlikte aynı anda yeni bir parselasyon planının yapılması zorunludur." Denildiğinden, geri dönüşüm cetvelleri hazırlanacak ve imar uygulaması yapılacak alan 1.Bölge ve 2. Bölge olarak ayrılmış olup, 2.Bölge için yüklenici harita mühendisi Sergen TOKER tarafından, 3194 Sayılı İmar Kanununun 18 inci maddesi hükümleri, bu maddeye dayanılarak çıkarılan Arazi ve Arsa Düzenlemeleri Hakkında Yönetmelik, 2981 sayılı İmar Affı Yasasının 10/c maddesi hükümleri gereğince hazırlanan geri dönüşüm cetveli ve imar uygulaması dosyası ekte sunulmuştur.

a) Uygulama sahası alanı : 11.828,12 m2

b) D.O.P alınacak parsellerin alanı : 10.624,21 m2

c) D.O.P alınmayacak parsellerin alanı : 1203,91 m2

d) İmara tahsis edilen alan : 11.131,34 m2

e) Düzenlemeye giren 26 adet kadastro parseli bulunmaktadır. Bunlardan 3 adet imar adası ve 43 adet imarparseli oluşturulmuştur;

f)- Uygulamada Düzenleme Ortaklık Payı Oranı (DOPO): 0,0655842 olarak hesaplanmıştır.

g) Yukarıda belirtilen Mahkeme kararı ile bozulan imar uygulaması işleminde; İhdas (A): 26,72 m2, İhdas (B):508,35 m2, İhdas (C): 15,42 m2, İhdas (D): 283,86 m2, İhdas (E): 217,98 m2 yüzölçümlü alanlar kapanan kadastral yolların ihdas işlemi sonucu elde edilmiş, Arsa ve Arazi Düzenlemeleri Hakkında Yönetmeliği Madde 14: "(4) İmar planı bulunan ve arazi ve arsa düzenlemesi yapılacak alanlarda; kadastro yollarının imar adasına denk gelen kısımları,alan kazanmak amacıyla, parselasyon planı yapılmadan önce 22/12/1934 tarihli ve 2644 sayılı Tapu Kanununun 21 inci maddesi uyarınca ihdas edilemez ya da parselasyon planı ile belediye/köy tüzel kişiliği/Hazine adına ihdas edilerekparselasyon planına alınamaz. Düzenleme sahası içerisindeki kapanan imar ve kadastro yolları varsa, parselasyon planı sırasında toplam düzenleme ortaklık payından düşülerek düzenleme ortaklık payı oranı hesaplanır.

(5) Ancak kapanan kadastro ve imar yollarının toplam alanının, düzenleme sahasındaki düzenleme ortaklık payına konu olan umumi ve kamu hizmet alanlarından fazla olması durumunda; artan miktar Tapu Kanununun 21 inci maddesi hükümlerine göre köy tüzel kişiliği, belediye veya Hazine adına tescil edilir. Büyükşehir belediyesi olan yerlerde;Büyükşehir Belediyesi Kanununda belirtilen belediyelerin görev dağılımına göre ilgili belediye adına tescil edilir."denildiğinden söz konusu ihdas işlemi sonucu elde edilen toplam 1052,33 m2 lik alanın tamamı umumi ve

Başkan

Mehmet Tuncer B.ÇAMACI
Belediye Başkan Yardımcısı

Üye

Mustafa SAMANCIOĞLU
Yazı İşleri Müdürü V.

Üye

Celal YÖNGEL
Mali Hizmetler Müdürü V.

Üye

Mustafa ATAK
Üye

Üye

Süleyman ÖZTÜRK
Üye

T.C.
AMASYA MERZİFON İLÇE BELEDİYESİ
ENCÜMEN KARARI

Karar Tarihi : 13.09.2022

Karar No : 363

Karar Özeti:

İmar uygulaması sonucunda? 1834 ada; 1, 2, 3, 4, 5, 6, 7, 8, 9, 10, 11, 12, 13, 14, 15, 16, 17 ve 18 parsel, 1835 ada; 1, 2, 3, 4, 5, 6, 7, 8, 9 ve 10 parsel, 1836 ada? 1, 2, 3, 4, 5, 6, 7, 8, 9, 10, 11, 12, 13, 14 ve 15 nolu parseller elde edilmiştir.

KARAR

kamu hizmet alanlarının karşılanması için düzenleme ortaklık payından düşülmüş ve düzenleme ortaklık payı oranı (DOPO):0, 0655842 olarak hesaplanmıştır.

h) 235 ada 14 nolu parselin 840,00 m2 olan tapu alanınının 643,55 m2'si düzenleme sahasına dahil edilmiş ve bu parselin geriye kalan kısmı için ayırma çapı krokisi düzenlenmiştir.

i) İmar uygulaması sonucunda;

1834 ada; 1, 2, 3, 4, 5, 6, 7, 8, 9, 10, 11, 12, 13, 14, 15, 16, 17 ve 18 parsel,

1835 ada; 1, 2, 3, 4, 5, 6, 7, 8, 9 ve 10 parsel,

1836 ada; 1, 2, 3, 4, 5, 6, 7, 8, 9, 10, 11, 12, 13, 14 ve 15 nolu parseller elde edilmiştir.

3194 sayılı İmar Kanunu'nun 18. maddesi ve bu maddeye dayanılarak çıkarılan yönetmelik ve 2981 sayılı İmar Affı Yasasının 10/c maddesi hükümleri gereğince, arazi ve arsa düzenlemesiyle ilgili esaslar hakkında yönetmelik hükümlerine göre hazırlanmış olan imar uygulaması işleminin uygun olarak hazırlanmış olduğu anlaşıldığından aynen onaylanmasına, gereği için evrakın Bl. İmar ve Şehircilik Müdürlüğüne gönderilmesine, 13.09.2022 tarihinde oy birliğiyle karar verilmiştir.

ASLININ AYNI DİR

Mustafa SAMANCIOĞLU
Başkan Yardımcısı V.

Başkan
Mehmet Tuncer BİSMACI
Belediye Başkan Yardımcısı

Üye
Mustafa SAMANCIOĞLU
Yazı İşleri Müdürü V.

Üye
Celal YÖNGEL
Mali Hizmetler Müdürü V.

Üye
Mustafa ATAK
Üye

Üye
Süleyman ÖZTÜRK
Üye

D.O.P HESABI

İli : Amasya
İlçesi : Merzifon
Mahalle : Gazimahbup
Ada No : 1834-1835-1836
Parsel No : Muhtelif

Toplam Tahsis	=	11131.34
Toplam İmar Ada Alanı	=	11131.34
Toplam Ortak Katılım Alanı	=	0.00
Toplam Düzenlemeye Giren (Dopal)	=	10624.21
Toplam Düzenlemeye Giren (Dopalma)	=	1203.91
Toplam Kamulaştırılan Alan	=	-0.00
Toplam Bağışlanan Alan	=	0.00
Toplam Kadastro Parsel Alanı	=	11828.12
Toplam Pay	=	11828.12
Ortak Katılım Oranı	=	0.0000000
Düzenleme Ortaklık Payı Oranı (DOPO)	=	0.0655842
DOPO(OKO ile birlikte)	=	0.0655842
Düzenleme Ortaklık Payı Hesabı		
Kamuya Ayrılan Alan	=	11828.12 - 11131.34 = 696.78
Düzenleme Ortaklık Payı	=	696.78 / 10624.21 = 0.0655842

	DÜZENLEYEN	UYGUNDUR. BELEDİYE/ÖZEL İDARE	
		KONTROL EDEN	ONAYLAYAN
ADI SOYADI	SERGEN TOKER		
TARİH/...../ 20...../...../ 20...../...../ 20.....
İMZA			

İli : Amasya
İlçesi : Merzifon
Mahalle : Gazimahbup
Ada No : 1834-1835-1836
Parçesi No : Muhtelif
Pafta No : G34B15D2A-G34B15D2B

TESCİLE ESAS DAĞITIM CETVELİ
KADASTRO PARSELINE SIRA LI

M A L S A H İ P L E R İ V A R A Ş T I R M A										SAYFA NO: 1								
Ö Z E T F O R M U										TOPLAM ADA ALANI : 11131,34								
(KADASTRO PARSELINE SIRA LI)										O.KATILIM ORANI : 0,000000								
										D.O.PAYI ORANI : 0,0855842								
K A D A S T R O										I M A R								
SNo	Syf	Ada/Par	Alan	Melik	Baba Adı	Hissesi	Pay	Giren	Gümyın	Dep	Tahsis	Ada/Par	Alan	Hisse	Pay	Cins	PaftaNo	Beyanlar
1	-	205/1	1879.00	MUSTAFA KARA	ALI	432/187900	43.27	43.27	-	2.83	40.44	1835/1	333.72	3742/33372	37.42	Avlulu 10 Ad. Kar. ve Ah. Ev	G34B15D2A	
2	-	205/1	1879.00	RAZİYE BAŞ	ALI	432/187900	43.27	43.27	-	2.83	40.44	1835/1	194.43	302/18443	3.02			
3	-	205/1	1879.00	RABIYE KARA	ALI	432/187900	43.27	43.27	-	2.83	40.44	1835/1	333.72	3742/33372	37.42	Avlulu 10 Ad. Kar. ve Ah. Ev	G34B15D2A	
4	-	205/1	1879.00	ABDULHADİ KARA	ALI	21624/187900	216.24	216.24	-	14.18	202.06	1835/1	333.72	3742/33372	37.42	Avlulu 10 Ad. Kar. ve Ah. Ev	G34B15D2A	
5	-	205/1	1879.00	MUSTAFA KARA	ALI	332/187900	3.32	3.32	-	0.21	3.11	1835/9	194.43	302/18443	3.02			
6	-	205/1	1879.00	RAZİYE BAŞ	ALI	332/187900	3.32	3.32	-	0.21	3.11	1835/9	194.43	311/18443	3.11	Avlulu 10 Ad. Kar. ve Ah. Ev	G34B15D2A	
7	-	205/1	1879.00	RABIYE KARA	ALI	332/187900	3.32	3.32	-	0.21	3.11	1835/9	194.43	311/18443	3.11	Avlulu 10 Ad. Kar. ve Ah. Ev	G34B15D2A	
8	-	205/1	1879.00	ABDULHADİ KARA	ALI	1683/187900	16.83	16.83	-	1.09	15.54	1835/9	194.43	311/18443	3.11	Avlulu 10 Ad. Kar. ve Ah. Ev	G34B15D2A	
9	-	205/1	1879.00	HASAN KARA	HAMZA	1084/187900	10.84	10.84	-	0.71	10.13	1835/1	333.72	832/33372	15.54	Avlulu 10 Ad. Kar. ve Ah. Ev	G34B15D2A	
10	-	205/1	1879.00	HASAN KARA	HAMZA	7068/187900	70.68	70.68	-	4.63	66.05	1835/5	211.89	81/21189	9.32	Avlulu 10 Ad. Kar. ve Ah. Ev	G34B15D2A	
11	-	205/1	1879.00	HASAN KARA	HAMZA	28186/187900	281.86	281.86	-	17.18	244.80	1835/5	211.89	6605/21189	0.81	Avlulu 10 Ad. Kar. ve Ah. Ev	G34B15D2A	
12	-	205/1	1879.00	KADIR DEMİR	MUSTAFA	1089/187900	10.89	10.89	-	0.70	9.99	1835/6	214.33	999/21433	9.99	Avlulu 10 Ad. Kar. ve Ah. Ev	G34B15D2A	
13	-	205/1	1879.00	KADIR DEMİR	MUSTAFA	11557/187900	115.57	115.57	-	7.57	108.00	1835/6	214.33	10800/21433	108.00	Avlulu 10 Ad. Kar. ve Ah. Ev	G34B15D2A	
14	-	205/1	1879.00	ARIF AKIN	HASAN	10233/187900	102.23	102.23	-	6.70	95.53	1835/7	202.69	9553/20269	95.53	Avlulu 10 Ad. Kar. ve Ah. Ev	G34B15D2A	
15	-	205/1	1879.00	MUSTAFA KELEŞ	AHMET	4854/187900	48.54	48.54	-	3.18	45.36	1835/6	184.43	4536/18443	45.36	Avlulu 10 Ad. Kar. ve Ah. Ev	G34B15D2A	
16	-	205/1	1879.00	MUSTAFA KELEŞ	AHMET	4857/187900	48.57	48.57	-	3.19	45.38	1835/6	214.33	4538/21433	45.38	Avlulu 10 Ad. Kar. ve Ah. Ev	G34B15D2A	
17	-	205/1	1879.00	HÜSEYİN OKSÜZ	AHMET	9201/187900	92.01	92.01	-	6.04	85.97	1835/7	202.69	8597/20269	85.97	Avlulu 10 Ad. Kar. ve Ah. Ev	G34B15D2A	
18	-	205/1	1879.00	MEHMET YETER	MEHMET	6952/187900	69.52	69.52	-	4.56	64.96	1835/4	267.33	6496/26733	64.96	Avlulu 10 Ad. Kar. ve Ah. Ev	G34B15D2A	
19	-	205/1	1879.00	FEVZİYE BALCI	NIYAZI	400/187900	4.00	4.00	-	0.27	3.73	1835/5	211.89	3732/1189	3.73	Avlulu 10 Ad. Kar. ve Ah. Ev	G34B15D2A	
20	-	205/1	1879.00	İSMAIL OVALI	NIYAZI	400/187900	4.00	4.00	-	0.27	3.73	1835/5	211.89	3732/1189	3.73	Avlulu 10 Ad. Kar. ve Ah. Ev	G34B15D2A	
21	-	205/1	1879.00	AYŞE BAYSAL	NIYAZI	400/187900	4.00	4.00	-	0.27	3.73	1835/5	211.89	3732/1189	3.73	Avlulu 10 Ad. Kar. ve Ah. Ev	G34B15D2A	
22	-	205/1	1879.00	İBRAHİM OVALI	NIYAZI	400/187900	4.00	4.00	-	0.27	3.73	1835/5	211.89	3732/1189	3.73	Avlulu 10 Ad. Kar. ve Ah. Ev	G34B15D2A	

UYGUNDUR		BELEDİYE/ÖZEL İDARE	
DÜZENLEYEN		KONTROL EDEN	
ADI SOYADI	SERGEN TOKER	ONAYLAYAN	
TARİH/...../202..	/...../202..
İMZA			

TESCİLE ESAS DAĞITIM CETVELİ
KADASTRO PARSELİNE SİRALI

İli : Amasya
İlçesi : Merzifon
Mahallesi : Gazımehçub
Ada No : 1834-1835-1836
Parsel No : Muhtelif
Parsel No : G34B15D2A-G34B15D2B

TOPLAM ALAN : 11628.12
TOPLAM PAY : 11628.12
TOPLAM KAMULAŞTIRMA : 0.00
TOP. DÜZENLE. GİRMEYEN : 0.00
TOP. DÜZENLEMeye GİREN : 11628.12

M A L S A H İ P L E R İ A R A Ş T I R M A
Ö Z E T V E F O R M U
(KADASTRO PARSELİNE SİRALI)

TOPLAM ADA ALANI : 11131.34
O.KATLIM ORANI : 0.0000000
D.O.PAYI ORANI : 0.0655842

SAYFA NO: 2

SNo	Syt	Ada/Par	Alan	Mülk	Baba Adı	Hissesi	Pay	Giren	Gimyn	Dep	Tehsis	Ada/Par	Alan	Hisse	Pay	Çins	ParselNo	Beyanlar
23	- 205/1	1879.00	AYŞE BAYSAL	1197/187800	1197/187800	11.97	11.97	11.97	-	0.79	11.18	1835/5	211.89	1118/21189	11.18	Avlulu 10 Ad. Kar. ve Ah. Ev	G34B15D2A	Beyanlar
24	- 205/1	1876.00	ISMAL OVALI	1197/187900	1197/187900	11.97	11.97	11.97	-	0.79	11.18	1835/5	211.89	1118/21189	11.18	Avlulu 10 Ad. Kar. ve Ah. Ev	G34B15D2A	Beyanlar
25	- 205/1	1879.00	FEVZİYE BALCI	1197/187900	1197/187900	11.97	11.97	11.97	-	0.79	11.18	1835/5	211.89	1118/21189	11.18	Avlulu 10 Ad. Kar. ve Ah. Ev	G34B15D2A	Beyanlar
26	- 205/1	1878.00	İBRAHİM OVALI	1197/187900	1197/187900	11.97	11.97	11.97	-	0.79	11.18	1835/5	211.89	1118/21189	11.18	Avlulu 10 Ad. Kar. ve Ah. Ev	G34B15D2A	Beyanlar
27	- 205/1	1879.00	NIHAL KARA	2878/187900	2878/187900	28.78	28.78	28.78	-	1.89	26.90	1835/1	333.72	2503/33372	25.03	Avlulu 10 Ad. Kar. ve Ah. Ev	G34B15D2A	Beyanlar
28	- 205/1	1879.00	NIHAL KARA	3881/187900	3881/187900	388.12	388.12	388.12	-	25.46	362.66	1835/2	333.82	33395/33392	1.87	Avlulu 10 Ad. Kar. ve Ah. Ev	G34B15D2A	Beyanlar
29	- 205/1	1879.00	NIHAL KARA	19464/187800	19464/187800	194.94	194.94	194.94	-	12.79	182.15	1835/4	287.33	2871/28733	333.65	Avlulu 10 Ad. Kar. ve Ah. Ev	G34B15D2A	Beyanlar
29	- 205/1	1879.00	NIHAL KARA	19464/187800	19464/187800	194.94	194.94	194.94	-	12.79	182.15	1835/4	287.33	2871/28733	28.71	Avlulu 10 Ad. Kar. ve Ah. Ev	G34B15D2A	Beyanlar
30	- 205/2	105.00	KADIR DEMİR	TAM	TAM	105.00	105.00	105.00	-	6.89	98.11	1835/8	214.33	392/21433	3.92	Arsa	G34B15D2A	Beyanlar
31	- 235/13	119.11	YUNUS EMRE TAŞCI	3970/11911	3970/11911	39.70	39.70	39.70	-	2.80	37.10	1835/6	184.43	8419/18443	94.18	Bahçe	G34B15D2A	Beyanlar
32	- 235/13	119.11	DUDU KARADEMİR	3970/11911	3970/11911	39.70	39.70	39.70	-	2.80	37.10	1835/6	184.43	8419/18443	37.10	Bahçe	G34B15D2A	Beyanlar
33	- 235/13	119.11	MUHARREM TAŞCI	3971/11911	3971/11911	39.71	39.71	39.71	-	2.81	37.10	1835/6	184.43	8419/18443	37.10	Bahçe	G34B15D2A	Beyanlar
34	- 235/14	843.55	MERZİFON BELEDİYESİ	16656/84355	16656/84355	165.59	165.59	165.59	-	10.88	154.73	1834/2	181.59	2058/18158	20.58	Bahçe	G34B15D2A	Beyanlar
35	- 235/14	843.55	MERZİFON BELEDİYESİ	8034/84355	8034/84355	80.34	80.34	80.34	-	5.28	75.08	1834/14	213.21	8566/21321	85.96	Bahçe	G34B15D2A	Beyanlar
36	- 235/14	843.55	MERZİFON BELEDİYESİ	1364/84355	1364/84355	136.40	136.40	136.40	-	8.95	127.45	1834/15	241.64	4819/24164	48.19	Bahçe	G34B15D2A	Beyanlar
37	- 235/14	843.55	ARIF KOÇ	3664/84355	3664/84355	39.64	39.64	39.64	-	2.80	37.04	1834/13	241.64	7508/24164	75.08	Bahçe	G34B15D2A	Beyanlar
38	- 235/14	843.55	MERZİFON BELEDİYESİ	3228/84355	3228/84355	32.29	32.29	32.29	-	2.12	30.17	1834/14	258.44	3886/25844	35.66	Bahçe	G34B15D2A	Beyanlar
38	- 235/14	843.55	MERZİFON BELEDİYESİ	5973/84355	5973/84355	59.73	59.73	59.73	-	3.92	55.81	1834/16	383.97	4122/38397	41.22	Bahçe	G34B15D2A	Beyanlar
40	- 235/14	843.55	MERZİFON BELEDİYESİ	12956/84355	12956/84355	129.56	129.56	129.56	-	8.50	121.08	1834/18	211.89	1638/21189	16.38	Bahçe	G34B15D2A	Beyanlar
												1834/18	393.97	3743/39397	37.43	Bahçe	G34B15D2A	Beyanlar
												1835/5	211.89	8132/21189	8.13	Bahçe	G34B15D2A	Beyanlar
												1835/7	202.89	2119/20289	21.19	Bahçe	G34B15D2A	Beyanlar
												1638/8	214.33	4704/21433	47.04	Bahçe	G34B15D2A	Beyanlar
												1635/9	194.43	6001/19443	6.00	Bahçe	G34B15D2A	Beyanlar
												1838/8	176.43	2870/17643	38.70	Bahçe	G34B15D2A	Beyanlar

UYGUNDUR BELEDİYE/ÖZEL İDARE	DÜZENLEYEN	KONTROL EDEN	ONAYLAYAN
ADI SOYADI	SERGEN TOKER		
TARİH/...../202../...../202../...../202..
İMZA			

İli : Amasya
İlçe : Merzifon
Mahalle : Gazımabubup
Ada No : 1834-1835-1836
Parşel No : Muhtelif
Pafta No : G34B15D2A-G34B15D2B

TESCİLE ESAS DAĞITIM CETVELİ
KADASTRO PARSELINE SIRALI

TOPLAM ALAN : 11828.12
TOPLAM PAY : 11828.12
TOPLAM KAMULAŞTIRMA : 0.00
TOP. DÜZENLE GİRMEYEN : 0.00
TOP. DÜZENLEMESİ GİREN : 11828.12

M A L S A H İ P L E R İ V E A R A Ş T I R M A
Ö Z E T F O R M U
(KADASTRO PARSELINE SIRALI)

TOPLAM ADA ALANI : 11131.34
OKATILIM ORANI : 0.0000000
D.O.PAYI : 0.0635042

SAYFA NO: 3

K A D A S T R O				I M A R														
SNo	Syf	Ada/Par	Alan	Matik	Baba Adr	Hissesi	Pay	Giren	Çıkmyn	Dop	Tahsis	Adar/Par	Alan	Hisse	Pay	Cins	PaftaNo	Beyanlar
41	-	235/15	1799.74	HAYRİYE ÇEREZCİ	MEHMET	211/179974	2.11	2.11	-	0.13	1.98	1839/7	253.59	198/23559	1.98	Bahçe	G34B15D2A	
42	-	235/15	1799.74	HAYRİYE ÇEREZCİ	MEHMET	9758/179974	97.58	97.58	-	6.39	81.19	1835/3	287.98	4900/28798	46.00	Bahçe	G34B15D2A	
43	-	235/15	1799.74	HAYRİYE ÇEREZCİ	MEHMET	8140/179974	81.40	81.40	-	5.33	76.07	1836/10	253.59	2178/23559	23.41	Bahçe	G34B15D2A	
44	-	235/15	1799.74	HAYRİYE ÇEREZCİ	MEHMET	5915/179974	59.15	59.15	-	3.87	55.28	1839/10	774.51	5792/77451	57.82	Bahçe	G34B15D2A	
45	-	235/15	1799.74	HAYRİYE ÇEREZCİ	MEHMET	6718/179974	67.18	67.18	-	4.40	62.78	1838/10	774.51	5528/77451	55.28	Bahçe	G34B15D2A	
46	-	235/15	1799.74	HAYRİYE ÇEREZCİ	MEHMET	14377/179974	143.77	143.77	-	9.42	134.35	1838/10	774.51	6278/77451	62.78	Bahçe	G34B15D2A	
47	-	235/15	1799.74	HAYRİYE ÇEREZCİ	MEHMET	25599/179974	255.99	255.99	-	16.78	239.21	1838/10	774.51	13435/77451	134.35	Bahçe	G34B15D2A	
48	-	235/15	1799.74	HAYRİYE ÇEREZCİ	MEHMET	19271/179974	192.71	192.71	-	12.83	180.08	1838/12	246.78	8641/24678	86.41	Bahçe	G34B15D2A	
49	-	235/15	1799.74	HÜSEYİN CAHİT CİNGİ	ABDURRAHİM	12181/179974	12.19	12.19	-	0.78	11.40	1835/3	287.98	9397/34528	89.67	Bahçe	G34B15D2A	
50	-	235/15	1799.74	ABDULVAHİT CİNGİ	ABDURRAHİM	12201/179974	12.20	12.20	-	0.80	11.40	1835/3	287.98	11402/28798	11.40	Bahçe	G34B15D2A	
51	-	235/15	1799.74	HÜSEYİN CAHİT CİNGİ	ABDURRAHİM	7481/179974	7.48	7.48	-	0.49	6.99	1835/3	287.98	899/28798	6.99	Bahçe	G34B15D2A	
52	-	235/15	1799.74	ABDULVAHİT CİNGİ	ABDURRAHİM	7481/179974	7.48	7.48	-	0.49	7.00	1835/3	287.98	700/28798	7.00	Bahçe	G34B15D2A	
53	-	235/15	1799.74	EROL ZENGİN	MEHMET	14781/179974	14.78	14.79	-	0.90	13.83	1836/10	774.51	1383/77451	13.83	Bahçe	G34B15D2A	
54	-	235/15	1799.74	ABDULVAHİT CİNGİ	ABDURRAHİM	11351/179974	11.35	11.35	-	0.75	10.60	1835/3	287.98	1060/28798	10.60	Bahçe	G34B15D2A	
55	-	235/15	1799.74	HÜSEYİN CAHİT CİNGİ	ABDURRAHİM	11351/179974	11.35	11.35	-	0.75	10.60	1835/3	287.98	1060/28798	10.60	Bahçe	G34B15D2A	
56	-	235/15	1799.74	ABDULVAHİT CİNGİ	ABDURRAHİM	17871/179974	17.87	17.97	-	1.18	16.78	1835/3	287.98	1679/28798	16.78	Bahçe	G34B15D2A	
57	-	235/15	1799.74	HÜSEYİN CAHİT CİNGİ	ABDURRAHİM	17871/179974	17.87	17.97	-	1.18	16.78	1835/3	287.98	1679/28798	16.78	Bahçe	G34B15D2A	
58	-	235/15	1799.74	ABDULVAHİT CİNGİ	ABDURRAHİM	32001/179974	32.00	32.00	-	2.10	29.90	1836/14	345.28	896/34528	6.66	Bahçe	G34B15D2A	
59	-	235/15	1799.74	HÜSEYİN CAHİT CİNGİ	ABDURRAHİM	32001/179974	32.00	32.00	-	2.10	29.90	1836/14	345.28	896/34528	6.66	Bahçe	G34B15D2A	
60	-	235/15	1799.74	ABDULVAHİT CİNGİ	ABDURRAHİM	24081/179974	24.08	24.08	-	1.58	22.51	1836/14	345.28	2251/34528	22.51	Bahçe	G34B15D2A	

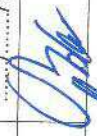
DÜZENLEYEN	UYGUNDUR BELEDİYE/ÖZEL İDARE	
	KONTROL EDEN	ONAYLAYAN
ADI SOYADI	SERGEN TOKER	
TARİH/...../202../...../202..
İMZA		

İli : Amasya
İlçesi : Merzifon
Mahalle : Gazimahabub
Ada No : 1834-1835-1836
Parşel No : Muhtelif
Pafta No : G34B15D2A-G34B15D2B

TESCİLE ESAS DAĞITIM CETVELİ
KADASTRO PARŞELİNE SIRA LI

M A L S A H İ P L E R İ V A R A Ş T I R M A										SAYFA NO: 4								
Ö Z E T F O R M U										TOPLAM ADA ALANI								
(KADASTRO PARŞELİNE SIRA LI)										0.000000								
										0.000000								
										D.G.PAYI								
										0.985942								
K A D A S T R O										I M A R								
SNo	Syf	AdaPar	Alan	Malik	Baba Adı	Hissesi	Pay	Giren	Gimryn	Dop	Tahsis	AdaPar	Alan	Hisse	Pay	Çins	PaftaNo	Bayantlar
81	- 235/15	1799.74	1799.74	HÜSEYİN CAHİT CİNGİ	ABDURRAHİM	2410/179974	24.10	24.10	-	1.59	22.51	1836/14	345.28	225/24528	22.51	BAHÇE	G34B15D2A	
82	- 235/15	1799.74	1799.74	HÜSEYİN CAHİT CİNGİ	ABDURRAHİM	3659/179974	36.59	36.59	-	2.40	34.19	1836/13	451.84	2218/45184	22.18	BAHÇE	G34B15D2A	
83	- 235/15	1799.74	1799.74	HÜSEYİN CAHİT CİNGİ	ABDURRAHİM	2250/179974	22.50	22.50	-	1.48	21.02	1836/14	345.28	2102/34528	21.02	BAHÇE	G34B15D2A	
84	- 235/15	1799.74	1799.74	EROL ZENGİN	MEHMET	2218/179974	22.18	22.18	-	1.48	20.72	1836/10	774.51	2072/77451	20.72	BAHÇE	G34B15D2A	
85	- 235/15	1799.74	1799.74	HÜSEYİN CAHİT CİNGİ	ABDURRAHİM	3402/179974	34.02	34.02	-	2.24	31.78	1836/13	451.84	2856/45184	28.56	BAHÇE	G34B15D2A	
86	- 235/15	1799.74	1799.74	HÜSEYİN CAHİT CİNGİ	ABDURRAHİM	5391/179974	53.91	53.91	-	3.54	50.37	1836/13	451.84	5037/45184	50.37	BAHÇE	G34B15D2A	
87	- 235/15	1799.74	1799.74	HÜSEYİN CAHİT CİNGİ	ABDURRAHİM	9599/179974	95.99	95.99	-	6.30	89.69	1836/12	248.76	5413/24876	54.13	BAHÇE	G34B15D2A	
88	- 235/15	1799.74	1799.74	HÜSEYİN CAHİT CİNGİ	ABDURRAHİM	7225/179974	72.25	72.25	-	4.74	67.51	1836/13	451.84	6751/45184	67.51	BAHÇE	G34B15D2A	
89	- 235/15	1799.74	1799.74	ABDULVAHİT CİNGİ	ABDURRAHİM	3659/179974	36.59	36.59	-	2.40	34.19	1836/13	451.84	2218/45184	22.18	BAHÇE	G34B15D2A	
90	- 235/15	1799.74	1799.74	ABDULVAHİT CİNGİ	ABDURRAHİM	2248/179974	22.48	22.48	-	1.48	21.01	1836/14	345.28	2101/34528	21.01	BAHÇE	G34B15D2A	
91	- 235/15	1799.74	1799.74	EROL ZENGİN	MEHMET	2218/179974	22.18	22.18	-	1.48	20.72	1836/10	774.51	2072/77451	20.72	BAHÇE	G34B15D2A	
92	- 235/15	1799.74	1799.74	ABDULVAHİT CİNGİ	ABDURRAHİMA	3402/179974	34.02	34.02	-	2.24	31.78	1836/13	451.84	2856/45184	28.56	BAHÇE	G34B15D2A	
93	- 235/15	1799.74	1799.74	ABDULVAHİT CİNGİ	ABDURRAHİMA	5391/179974	53.91	53.91	-	3.54	50.37	1836/13	451.84	5037/45184	50.37	BAHÇE	G34B15D2A	
94	- 235/15	1799.74	1799.74	ABDULVAHİT CİNGİ	ABDURRAHİMA	9599/179974	95.99	95.99	-	6.30	89.69	1836/12	248.76	5413/24876	54.13	BAHÇE	G34B15D2A	
95	- 235/15	1799.74	1799.74	ABDULVAHİT CİNGİ	ABDURRAHİMA	7225/179974	72.25	72.25	-	4.74	67.51	1836/13	451.84	6751/45184	67.51	BAHÇE	G34B15D2A	
96	- 235/16	400.00	400.00	HÜSEYİN CAHİT CİNGİ	ABDURRAHİMA	4731/40000	47.31	47.31	-	3.10	44.21	1836/11	311.68	2320/31168	23.20	BAHÇE	G34B15D2A	
97	- 235/16	400.00	400.00	ABDULVAHİT CİNGİ	ABDURRAHİMA	4733/40000	47.33	47.33	-	3.10	44.23	1836/10	311.68	2320/31168	23.20	BAHÇE	G34B15D2A	
98	- 235/16	400.00	400.00	HÜSEYİN CAHİT CİNGİ	ABDURRAHİMA	288/40000	2.88	2.88	-	0.17	2.51	1836/11	248.76	2512/24876	2.51	BAHÇE	G34B15D2A	
99	- 235/16	400.00	400.00	ABDULVAHİT CİNGİ	ABDURRAHİMA	288/40000	2.88	2.88	-	0.18	2.50	1836/11	248.76	2502/24876	2.50	BAHÇE	G34B15D2A	

UYGUNDUR		BELEDİYE/ÖZEL İDARE	
DÜZENLEYEN	KONTROL EDEN	ONAYLAYAN	
ADI SOYADI	SERGEN TOKER		
TARİH/...../202../...../202..	
İMZA			

TESCİLE ESAS DAĞITIM CETVELİ
KADASTRO PARSELINE SIRALI

İli : Amasya
İlçesi : Merzifon
Mahalle : Gazimaharip
Ada No : 1834-1835-1836
Parcel No : Müktefif
Pafta No : G34B15D2A-G34B15D2B

M A L S A H İ P L E R İ A R A Ş T I R M A
Ö Z E T V E R R M U
(KADASTROPARSELINE SIRALI)

SAYFA NO: 5
TOPLAMADA ALANI : 11131,34
C.KATILIM ORANI : 0,000000
D.O.PAYI ORANI : 0,0655842

SNo	Syf	Ada/Par	Alan	Melik	Baba Adı	Hissesi	Pay	Giren	Girmyn	Dop	Tahsis	Ada/Par	Alan	Hisse	Pay	Cins	PafNo	Beyanlar
80	-	235/16	400,00	HÜSEYİN CAHİT ÇİNGİ	ABDURRAHMA	14195/4000	141,95	141,95	-	9,31	132,64	1834/10	311,68	13264/31168	132,64	Bahçe	G34B15D2A	
81	-	235/16	400,00	HÜSEYİN CAHİT ÇİNGİ	ABDURRAHMA	805/4000	8,05	8,05	-	0,53	7,52	1836/11	246,78	752/24678	7,52	Bahçe	G34B15D2A	
82	-	235/16	400,00	ABDULVAHİT ÇİNGİ	ABDURRAHMA	14195/4000	141,95	141,95	-	9,31	132,64	1834/10	311,68	13264/31168	132,64	Bahçe	G34B15D2A	
83	-	235/16	400,00	ABDULVAHİT ÇİNGİ	ABDURRAHMA	805/4000	8,05	8,05	-	0,53	7,52	1836/11	246,78	752/24678	7,52	Bahçe	G34B15D2A	
84	-	235/17	362,00	HAYRİYE ÇEREZCİ	MEHMET	6575/36200	65,75	65,75	-	4,31	61,44	1834/7	233,53	6144/23353	61,44	Bahçe	G34B15D2A	
85	-	235/17	362,00	HAYRİYE ÇEREZCİ	MEHMET	2889/36200	28,89	28,89	-	1,89	27,00	1834/8	208,75	2119/20875	21,19	Bahçe	G34B15D2A	
86	-	235/17	362,00	HAYRİYE ÇEREZCİ	MEHMET	554/36200	5,54	5,54	-	0,36	5,18	1834/7	233,53	21/23353	0,21	Bahçe	G34B15D2A	
87	-	235/17	362,00	HAYRİYE ÇEREZCİ	MEHMET	3717/36200	37,17	37,17	-	2,43	34,74	1835/3	287,98	467/28798	4,97	Bahçe	G34B15D2A	
88	-	235/17	362,00	HAYRİYE ÇEREZCİ	MEHMET	4366/36200	43,66	43,66	-	2,88	40,80	1835/3	287,98	4080/28798	40,80	Bahçe	G34B15D2A	
89	-	235/17	362,00	AYŞE ÇEREZCİ	MEHMET	6576/36200	65,76	65,76	-	4,31	61,45	1834/7	233,53	6145/23353	61,45	Bahçe	G34B15D2A	
90	-	235/17	362,00	AYŞE ÇEREZCİ	MEHMET	2889/36200	28,89	28,89	-	1,90	26,99	1834/8	208,75	2119/20875	21,19	Bahçe	G34B15D2A	
91	-	235/17	362,00	AYŞE ÇEREZCİ	MEHMET	552/36200	5,52	5,52	-	0,37	5,15	1834/7	233,53	21/23353	0,21	Bahçe	G34B15D2A	
92	-	235/17	362,00	AYŞE ÇEREZCİ	MEHMET	3717/36200	37,17	37,17	-	2,44	34,73	1835/3	287,98	464/28798	4,84	Bahçe	G34B15D2A	
93	-	235/17	362,00	AYŞE ÇEREZCİ	MEHMET	4365/36200	43,65	43,65	-	2,87	40,78	1836/7	253,59	4078/25359	40,78	Bahçe	G34B15D2A	
94	-	235/44	181,70	AYŞE BEŞİKTAŞLI	İSMAIL	4543/18170	45,43	45,43	-	2,98	42,45	1836/7	253,59	4245/25359	42,45	Kar. ev ve Av.	G34B15D2A	
95	-	235/44	181,70	SELDA ERMIŞ	DURSUN	4543/18170	45,43	45,43	-	2,98	42,45	1836/7	253,59	4245/25359	42,45	Kar. ev ve Av.	G34B15D2A	
96	-	235/44	181,70	ELİF BEŞİKTAŞLI	DURSUN	4542/18170	45,42	45,42	-	2,98	42,44	1836/7	253,59	4244/25359	42,44	Kar. ev ve Av.	G34B15D2A	
97	-	235/44	181,70	EMRAHBEŞİKTAŞLI	DURSUN	4542/18170	45,42	45,42	-	2,98	42,44	1836/7	253,59	4244/25359	42,44	Kar. ev ve Av.	G34B15D2A	
98	-	235/46	806,78	FATMA TURAL	SATILMIŞ	15328/80678	153,28	153,28	-	10,05	143,23	1836/8	354,59	14323/35459	143,23	Arsa	G34B15D2A	
99	-	235/46	806,78	FATMA TURAL	SATILMIŞ	7889/80678	78,89	78,89	-	5,16	73,59	1836/8	354,59	12373/35459	12,37	Arsa	G34B15D2A	
100	-	235/46	806,78	FATMA TURAL	SATILMIŞ	9857/80678	98,57	98,57	-	8,46	92,11	1836/8	182,24	7119/18224	71,19	Arsa	G34B15D2A	

DÜZENLEYEN	UYGUNDUR	
	BELEDİYE/ÖZEL İDARE	ONAYLAYAN
ADI SOYADI	KONTROL EDEN	
TARİH	SERGEN TOKER	
İMZA/...../202../...../202..

TESCİLE ESAS DAĞITIM CETVELİ
KADASTRO PARSELİNE SİRALI

İl : Amasya
İlçe : Merzifon
Mebelce : Çarşamba
Ada No : 1834-1835-1836
Parcel No : Mühtelif
Pafta No : G34B15D2A-G34B15D2B

M A L S A H İ P L E R İ A R A Ş T I R M A
Ö Z E T F O R M U
(KADASTRO PARSELİNE SİRALI)

TOPLAMALAN : 11828.12
TOPLAMPAY : 11828.12
TOPLAM KULLAŞTIRMA : 0.00
TOP DÜZENLE GİRMEYEN : 0.00
TOP DÜZENLEMETEBİREYEN : 11828.12

SAYFANO: 6
TOPLAMADA ALANI : 11131.34
OKATILIM ORANI : 0.0000000
D.O.PAYI ORANI : 0.0855842

SNo	Syf	Ada/Par	Alan	Melik	Bİbe Adı	Hissesi	Pay	Giren	Girmyn	Dop	Tahsis	Ada/Par	Alan	Hisse	Pay	Cins	PaftaNo	Beyanlar	I M A R	
																			Adi Soyadı	Tarih
101	-	235/46	806.78	FATMA TURAL	SATILMIŞ	2387/80678	23.87	23.87	-	1.56	22.31	1838/10	774.51	2231/77451	22.31	Arsa	G34B15D2A			
102	-	235/46	806.78	ILKNUR DURSUN	CELAL	8522/80678	65.22	65.22	-	4.27	60.95	1838/10	354.59	6095/35459	60.95	Arsa	G34B15D2A			
103	-	235/46	806.78	ILKNUR DURSUN	CELAL	3348/80678	33.48	33.48	-	2.19	31.29	1838/10	354.59	538/35459	5.38	Arsa	G34B15D2A			
104	-	235/46	806.78	ILKNUR DURSUN	CELAL	4194/80678	41.94	41.94	-	2.75	39.19	1838/10	102.24	3035/10224	30.35	Arsa	G34B15D2A			
105	-	235/46	806.78	ILKNUR DURSUN	CELAL	1016/80678	10.16	10.16	-	0.86	9.30	1838/10	774.51	850/77451	9.30	Arsa	G34B15D2A			
106	-	235/46	806.78	EROL TURAL	CELAL	128/80678	1.28	1.28	-	0.08	1.20	1838/10	774.51	120/77451	1.20	Arsa	G34B15D2A			
107	-	235/46	806.78	EROL TURAL	CELAL	6522/80678	65.22	65.22	-	4.27	60.95	1838/10	354.59	6095/35459	60.95	Arsa	G34B15D2A			
108	-	235/46	806.78	EROL TURAL	CELAL	3348/80678	33.48	33.48	-	2.20	31.28	1838/10	354.59	538/35459	5.38	Arsa	G34B15D2A			
109	-	235/46	806.78	EROL TURAL	CELAL	4194/80678	41.94	41.94	-	2.78	39.18	1838/10	162.24	3035/10224	30.35	Arsa	G34B15D2A			
110	-	235/46	806.78	EROL TURAL	CELAL	868/80678	8.68	8.68	-	0.59	8.27	1838/10	774.51	821/77451	8.27	Arsa	G34B15D2A			
111	-	235/46	806.78	ÜLKÜ KALIPÇI	CELAL	8522/80678	65.22	65.22	-	4.28	60.94	1838/10	354.59	6095/35459	60.94	Arsa	G34B15D2A			
112	-	235/46	806.78	ÜLKÜ KALIPÇI	CELAL	3348/80678	33.48	33.48	-	2.20	31.28	1838/10	354.59	538/35459	5.39	Arsa	G34B15D2A			
113	-	235/46	806.78	ÜLKÜ KALIPÇI	CELAL	4194/80678	41.94	41.94	-	2.78	39.18	1838/10	162.24	3035/10224	30.35	Arsa	G34B15D2A			
114	-	235/46	806.78	ÜLKÜ KALIPÇI	CELAL	1015/80678	10.15	10.15	-	0.67	9.48	1838/10	774.51	948/77451	774.51	Arsa	G34B15D2A			
115	-	235/49	147.40	ONUR AKYOL	NURETTİN	TAM	147.40	147.40	-	9.67	137.73	1838/10	178.43	13773/17843	137.73	Av. Ah. İki Ev	G34B15D2A			
116	-	235/50	146.30	EROL ZENGİN	MEHMET	TAM	146.30	146.30	-	9.59	136.71	1838/10	774.51	13671/77451	136.71	Av. Kar. Ev	G34B15D2A			
117	-	235/60	208.78	TULAY ÜRVER	HIKMET	3815/20878	38.15	-	-	0.00	39.15	1838/10	214.40	3915/21440	39.15	Arsa	G34B15D2A			
118	-	235/90	208.78	DOĞANÇAM TOKER	DURAN	1414/20878	14.14	-	-	0.00	14.14	1838/10	214.40	1414/21440	14.14	Arsa	G34B15D2A			
119	-	235/90	208.78	NALAN ÖZKAKAÇAN	DURAN	1413/20878	14.13	-	-	0.00	14.13	1838/10	214.40	1413/21440	14.13	Arsa	G34B15D2A			
120	-	235/90	208.78	NİHAL ÇANTOKER	SARAHATTİN	1088/20878	10.88	-	-	0.00	10.88	1838/10	214.40	1088/21440	10.08	Arsa	G34B15D2A			
121	-	235/90	208.78	ORHANSAÇSAK	HASAN	7829/20878	78.29	-	-	0.00	78.29	1838/10	214.40	7829/21440	78.29	Arsa	G34B15D2A			

UYGUNDUR		BELEDİYE/ÖZEL İDARE	
DÜZENLEYEN		KONTROL EDEN	
ADİ SOYADI		ONAYLAYAN	
TARİH		SERGEN TOKER	
İMZA	/202..	
...../202..	/202..	

TESCİLE ESAS DAĞITIM CETVELİ
KADASTRO PARSELİNE SIRA LI

İli : Amasya
İlçesi : Merzifon
Mahalle : Gazimahabub
Ada No : 1834-1835-1836
Parsel No : Muhtelif
Pafite No : G34B15D2A-G34B15D2B

TOPLAM ALAN : 11828.12
TOPLAM KAMUJAŞTIRMA : 11828.12
TOPLAM DOZENLE GİRİMİYEN : 0.00
TOPLAM DOZENLEMEYİŞİREK : 11828.12

M A L S A H İ P L E R İ A R A Ş T I R M A
Ö Z E T V F O R M U
(KADASTRO PARSELİNE SIRA LI)

SAYFA NO: 7
TOPLAM ALANI : 11131.34
OKULUN ORANI : 0.000000
D.O.PATİ ORANI : 0.065562

SNo	Sıf	Ada/Par	Alan	Malik	Baba Adı	Hisseli	Pay	Giren	Gimryn	Dop	Tahsis	Ada/Par	Alan	Hisse	Pay	Cins	PafiteNo	Beyanlar
122	-	235/90	208.78	AYSUN AYHAN	HASAN	1738/20878	17.39	-	-	0.00	17.39	1838/1	214.40	1739/21440	17.39	ArsB	G34B15D2A	
123	-	235/90	208.78	ASUMANINAL	HASAN	1740/20878	17.40	-	-	0.00	17.40	1838/1	214.40	1740/21440	17.40	ArsB	G34B15D2A	
124	-	235/90	208.78	AYDIN SAĞSAK	HASAN	1749/20878	17.40	-	-	0.00	17.40	1838/1	214.40	1740/21440	17.40	ArsB	G34B15D2A	
125	-	235/91	221.19	TULAY UNVER	HİKMET	105/22119	1.05	-	-	0.00	1.05	1838/1	214.40	105/21440	1.05	ArsB	G34B15D2A	
126	-	235/91	221.19	DOĞANCANTOKER	DURAN	42/22119	0.42	-	-	0.00	0.42	1838/1	214.40	42/21440	0.42	ArsB	G34B15D2A	
127	-	235/91	221.19	NALAN ÖZKAKAVAN	DURAN	42/22119	0.42	-	-	0.00	0.42	1838/1	214.40	42/21440	0.42	ArsB	G34B15D2A	
128	-	235/91	221.19	NIHAL CANTOKER	SABAHATTİN	21/22119	0.21	-	-	0.00	0.21	1838/2	225.17	21/22517	0.21	ArsB	G34B15D2A	
129	-	235/91	221.19	TULAY UNVER	HİKMET	404/22119	40.42	-	-	0.00	40.42	1838/2	225.17	404/22517	40.42	ArsB	G34B15D2A	
130	-	235/91	221.19	DOĞANCANTOKER	DURAN	1565/22119	15.85	-	-	0.00	15.85	1838/1	214.40	51/21440	0.51	ArsB	G34B15D2A	
131	-	235/91	221.19	NALAN ÖZKAKAVAN	DURAN	1565/22119	15.86	-	-	0.00	15.86	1838/1	214.40	52/21440	0.52	ArsB	G34B15D2A	
132	-	235/91	221.19	NIHAL CANTOKER	SABAHATTİN	91/22119	9.11	-	-	0.00	9.11	1838/2	225.17	91/22517	9.11	ArsB	G34B15D2A	
133	-	235/91	221.19	ORHANSAGSAK	HASAN	210/22119	2.10	-	-	0.00	2.10	1838/1	214.40	210/21440	2.10	ArsB	G34B15D2A	
134	-	235/91	221.19	ORHANSAGSAK	HASAN	8085/22119	80.85	-	-	0.00	80.85	1838/2	225.17	8085/22517	80.85	ArsB	G34B15D2A	
135	-	235/91	221.19	AYSUN AYHAN	HASAN	47/22119	0.47	-	-	0.00	0.47	1838/1	214.40	47/21440	0.47	ArsB	G34B15D2A	
136	-	235/91	221.19	ASUMANINAL	HASAN	47/22119	0.47	-	-	0.00	0.47	1838/1	214.40	47/21440	0.47	ArsB	G34B15D2A	
137	-	235/91	221.19	AYDIN SAĞSAK	HASAN	47/22119	0.47	-	-	0.00	0.47	1838/1	214.40	47/21440	0.47	ArsB	G34B15D2A	
138	-	235/91	221.19	AYSUN AYHAN	HASAN	1797/22119	17.97	-	-	0.00	17.97	1838/1	214.40	1797/21440	17.97	ArsB	G34B15D2A	
139	-	235/91	221.19	ASUMANINAL	HASAN	1796/22119	17.96	-	-	0.00	17.96	1838/2	225.17	1796/22517	17.96	ArsB	G34B15D2A	
140	-	235/91	221.19	AYDIN SAĞSAK	HASAN	1796/22119	17.96	-	-	0.00	17.96	1838/2	225.17	1796/22517	17.96	ArsB	G34B15D2A	
141	-	235/92	160.20	TULAY UNVER	HİKMET	180/16020	1.80	-	-	0.00	1.80	1838/2	225.17	180/22517	1.80	ArsB	G34B15D2A	
142	-	235/92	160.20	DOĞANCANTOKER	DURAN	72/16020	0.72	-	-	0.00	0.72	1838/3	163.87	82/22517	0.82	ArsB	G34B15D2A	
143	-	235/92	160.20	NALAN ÖZKAKAVAN	DURAN	72/16020	0.72	-	-	0.00	0.72	1838/3	163.87	82/22517	0.82	ArsB	G34B15D2A	
144	-	235/92	160.20	NIHAL CANTOKER	DURAN	36/16020	0.36	-	-	0.00	0.36	1838/2	225.17	36/22517	0.36	ArsB	G34B15D2A	

UYGUNDUR		BELEDİYE/ÖZEL İDARE	
DÜZENLEYEN	KONTROL EDEN	ONAYLAYAN	
ADI SOYADI	SERGEN TOKER		
TARİH/...../202../...../202../...../202..
İMZA			

İli : Amasya
İlçesi : Merzifon
Mahalle : Gazimahbup
Ada No : 1834-1835-1836
Parsel No : Muhtelif
Pafta No : G34B15D2A-G34B15D2B

TESCİLE ESAS DAĞITIM CETVELİ
KADASTRO PARSELİNE SIRALI

TOPLAM ALAN : 11828.12	M A L S A H İ P L E R İ V A R A Ş T İ R M A	SAYFA NO: 9
TOPLAM PAY : 11828.12	Ö Z E T F O R M U	TOPLAM ADA ALANI : 11131.34
TOPLAM KAMULAŞTIRMA : 0.00	(KADASTRO PARSELİNE SIRALI)	ÇIKTILIM ORANI : 0.0000000
TOP. DÜZENLE. GİRMEYEN : 0.00		D.O.PAYI ORANI : 0.0655842
TOP. DÜZENLEMEYEN GİREN : 11828.12		

SNo	Syf	Ada/Par	Alan	Malik	Bate/Adi	Hissesi	Pay	Giren	Girmeyen	Dop	Tebhis	Ada/Par	Alan	Hisse	Pay	Cins	PaftaNo	Beyanlar
167	-	235/03	172.82	AYSUN AYHAN	HASAN	108/17282	1.08	-	-	0.00	1.08	1838/3	163.87	108/18367	1.08	ArsH	G34B15D2A G34B15D2B	
168	-	235/03	172.82	ASUMAN İNAL	HASAN	109/17282	1.09	-	-	0.00	1.09	1838/3	163.87	109/18367	1.09	ArsH	G34B15D2A G34B15D2B	
169	-	235/03	172.82	AYDIN SAĞSAK	HASAN	109/17282	1.09	-	-	0.00	1.09	1838/3	163.87	109/18367	1.08	ArsH	G34B15D2A G34B15D2B	
170	-	235/03	172.82	AYSUN AYHAN	HASAN	1331/17282	13.31	-	-	0.00	13.31	1838/4	178.08	1331/17808	13.31	ArsH	G34B15D2A G34B15D2B	
171	-	235/03	172.82	ASUMAN İNAL	HASAN	1331/17282	13.31	-	-	0.00	13.31	1838/4	178.08	1331/17808	13.31	ArsH	G34B15D2A G34B15D2B	
172	-	235/03	172.82	AYDIN SAĞSAK	HASAN	1332/17282	13.32	-	-	0.00	13.32	1838/4	178.08	1332/17808	13.32	ArsH	G34B15D2A G34B15D2B	
173	-	235/04	193.80	TÜLAY ÜNVER	HİKMET	344/19380	3.44	-	-	0.00	3.44	1838/4	178.08	344/17808	3.44	ArsH	G34B15D2A G34B15D2B	
174	-	235/04	193.80	DOĞANÇANTOKER	DURAN	137/19380	1.37	-	-	0.00	1.37	1838/5	178.08	77/17808	0.77	ArsH	G34B15D2A G34B15D2B	
175	-	235/04	193.80	NALAN ÖZKAKAVAN	DURAN	137/19380	1.37	-	-	0.00	1.37	1838/5	196.82	80/19882	0.60	ArsH	G34B15D2A G34B15D2B	
176	-	235/04	193.80	NIHAL ÇANTOKER	SABAHATTİN	69/19380	0.69	-	-	0.00	0.69	1838/4	178.08	69/17808	0.69	ArsH	G34B15D2A G34B15D2B	
177	-	235/04	193.80	TÜLAY ÜNVER	HİKMET	3291/19380	32.91	-	-	0.00	32.91	1838/5	196.82	3291/19882	32.91	ArsH	G34B15D2A G34B15D2B	
178	-	235/04	193.80	DOĞANÇANTOKER	DURAN	1285/19380	12.85	-	-	0.00	12.85	1838/5	196.82	1285/19882	12.85	ArsH	G34B15D2A G34B15D2B	
179	-	235/04	193.80	NALAN ÖZKAKAVAN	DURAN	1284/19380	12.84	-	-	0.00	12.84	1838/5	196.82	1284/19882	12.84	ArsH	G34B15D2A G34B15D2B	
180	-	235/04	193.80	NIHAL ÇANTOKER	SABAHATTİN	781/19380	7.81	-	-	0.00	7.81	1838/4	178.08	120/17808	1.20	ArsH	G34B15D2A G34B15D2B	
181	-	235/04	193.80	ORHAN SAĞSAK	HASAN	667/19380	6.67	-	-	0.00	6.67	1838/4	178.08	887/17808	6.87	ArsH	G34B15D2A G34B15D2B	
182	-	235/04	193.80	ORHAN SAĞSAK	HASAN	6580/19380	65.80	-	-	0.00	65.80	1838/5	196.82	6580/19882	65.80	ArsH	G34B15D2A G34B15D2B	
183	-	235/04	193.80	AYSUN AYHAN	HASAN	153/19380	1.53	-	-	0.00	1.53	1838/4	178.08	152/17808	1.52	ArsH	G34B15D2A G34B15D2B	
184	-	235/04	193.80	ASUMAN İNAL	HASAN	152/19380	1.52	-	-	0.00	1.52	1838/4	178.08	152/17808	1.52	ArsH	G34B15D2A G34B15D2B	
185	-	235/04	193.80	AYDIN SAĞSAK	HASAN	153/19380	1.53	-	-	0.00	1.53	1838/4	178.08	152/17808	1.52	ArsH	G34B15D2A G34B15D2B	
186	-	235/04	193.80	AYSUN AYHAN	HASAN	1463/19380	14.63	-	-	0.00	14.63	1838/4	178.08	1462/19882	14.62	ArsH	G34B15D2A G34B15D2B	
187	-	235/04	193.80	ASUMAN İNAL	HASAN	1462/19380	14.62	-	-	0.00	14.62	1838/4	178.08	1461/19882	14.61	ArsH	G34B15D2A G34B15D2B	
188	-	235/04	193.80	AYDIN SAĞSAK	HASAN	1462/19380	14.62	-	-	0.00	14.62	1838/5	196.82	1462/19882	14.62	ArsH	G34B15D2A G34B15D2B	

DÜZENLEYEN	UYGUNDUR
	BELEDİYE/ÖZEL İDARE
ADİ SOYADI	KONTROL EDEN
TARİH	ONAYLAYAN
İMZA	

...../...../202...
...../...../202...
...../...../202...

İli : Amasya
İlçesi : Merzifon
Mahalle : Gazimatlıbup
Ada No : 1834-1835-1836
Parcele No : Muhtelif
Patta No : G34B15D2A-G34B15D2B

TESCİLE ESAS DAĞITIM CETVELİ
KADASTRO PARSELİNE SIRALI

M A L S A H İ P L E R İ V A R A Ş T I R M A										SAYFA NO: 10								
Ö Z E T F O R M U										TOPLAM ADA ALANI : 11131,34								
(KADASTRO PARSELİNE SIRALI)										TOPLAM ADA ALANI : 0.000000								
										D.O.PAYI ORANI : 0.0855842								
K A D A S T R O										I M A R								
SNo	Syf	Ada/Par	Alan	Malik	Baba Adı	Hisseli	Pay	Giren	Girmeyen	Dop	Tahsis	Ada/Par	Alan	Hisse	Pay	Cits	PattaNo	Beşeniler
188	-	235/95	137,48	TÜLAY ÜNVER	HIKMET	2578/13748	25,78	-	-	0,00	26,78	1836/5	198,82	433/18882	4,33	Ars	G34B15D2A	
190	-	235/95	137,48	DOĞAN CANTOKER	DURAN	978/13748	9,78	-	-	0,00	9,79	1836/5	198,82	71/18882	0,71	Ars	G34B15D2A	
191	-	235/95	137,48	NALAN ÖZKAKAVAN	DURAN	980/13748	9,80	-	-	0,00	9,80	1836/5	198,82	72/18882	0,72	Ars	G34B15D2A	
192	-	235/95	137,48	NIHAL CANTOKER	SABAHATTİN	618/13748	6,18	-	-	0,00	6,18	1836/5	198,82	290/18882	2,90	Ars	G34B15D2A	
193	-	235/95	137,48	ORHAN SAĞSAK	HASAN	5155/13748	51,55	-	-	0,00	51,55	1836/5	198,82	859/18882	8,59	Ars	G34B15D2A	
194	-	235/95	137,48	AYSUN AYHAN	HASAN	1146/13748	11,46	-	-	0,00	11,46	1836/5	198,82	200/18882	2,00	Ars	G34B15D2A	
195	-	235/95	137,48	ASUMAN İNAL	HASAN	1146/13748	11,46	-	-	0,00	11,46	1836/5	198,82	201/18882	2,01	Ars	G34B15D2A	
196	-	235/95	137,48	AYDIN SAĞSAK	HASAN	1145/13748	11,45	-	-	0,00	11,45	1836/5	198,82	188/18882	1,88	Ars	G34B15D2A	
197	-	235/95	67,16	TÜLAY ÜNVER	HIKMET	300/6716	3,00	-	-	0,00	3,00	1836/5	223,77	300/22377	3,00	Ars	G34B15D2A	
198	-	235/95	67,16	DOĞAN CANTOKER	DURAN	120/6716	1,20	-	-	0,00	1,20	1836/5	223,77	120/22377	1,20	Ars	G34B15D2A	
199	-	235/95	67,16	NALAN ÖZKAKAVAN	DURAN	120/6716	1,20	-	-	0,00	1,20	1836/5	223,77	120/22377	1,20	Ars	G34B15D2A	
200	-	235/95	67,16	NIHAL CANTOKER	SABAHATTİN	60/6716	0,60	-	-	0,00	0,60	1836/5	223,77	60/22377	0,60	Ars	G34B15D2A	
201	-	235/95	67,16	TÜLAY ÜNVER	HIKMET	659/6716	6,59	-	-	0,00	6,59	1836/5	223,77	659/22377	6,59	Ars	G34B15D2A	
202	-	235/95	67,16	DOĞAN CANTOKER	DURAN	333/6716	3,33	-	-	0,00	3,33	1836/5	223,77	333/22377	3,33	Ars	G34B15D2A	
203	-	235/95	67,16	NALAN ÖZKAKAVAN	DURAN	332/6716	3,32	-	-	0,00	3,32	1836/5	223,77	332/22377	3,32	Ars	G34B15D2A	
204	-	235/95	67,16	NIHAL CANTOKER	SABAHATTİN	289/6716	2,89	-	-	0,00	2,89	1836/5	223,77	289/22377	2,89	Ars	G34B15D2A	
205	-	235/95	67,16	ORHAN SAĞSAK	HASAN	600/6716	6,00	-	-	0,00	6,00	1836/5	223,77	600/22377	6,00	Ars	G34B15D2A	
206	-	235/95	67,16	ORHAN SAĞSAK	HASAN	1918/6716	19,18	-	-	0,00	19,18	1836/5	223,77	1918/22377	19,18	Ars	G34B15D2A	
207	-	235/95	67,16	AYSUN AYHAN	HASAN	135/6716	1,35	-	-	0,00	1,35	1836/5	223,77	135/22377	1,35	Ars	G34B15D2A	
208	-	235/95	67,16	ASUMAN İNAL	HASAN	135/6716	1,35	-	-	0,00	1,35	1836/5	223,77	135/22377	1,35	Ars	G34B15D2A	
209	-	235/95	67,16	AYDIN SAĞSAK	HASAN	134/6716	1,34	-	-	0,00	1,34	1836/5	223,77	134/22377	1,34	Ars	G34B15D2A	

UYGUNDUR BELEDİYE/ÖZEL İDARE		DÜZENLEYEN	
KONTROL EDEN		SERGEN TOKER	
ONAYLAYAN	/...../202..	
ADI SOYADI	TARİH	İMZA/...../202..

TESCİLE ESAS DAĞITIM CETVELİ
KADASTRO PARSELINE SIRALI

İli : Amasya
İlçesi : Merzifon
Mahalle : Gazimahbup
Ada No : 1834-1835-1836
Parsel No : Muhtelif
Pafta No : G34B15D2A-G34B15D2B

TOPLAM ALAN : 11628.12
TOPLAM PAY : 11628.12
TOPLAM KAMULAŞTIRMA : 0.00
TOP. DÜZENLE. GİRMEYEN : 0.00
TOP. DÜZENLEMESİNE GİREN : 11628.12

M A L S A H İ P L E R İ V A R A Ş T I R M A
Ö Z E T V E F O R M U
(KADASTRO PARSELINE SIRALI)

TOPLAM ADA ALANI : 11131.34
O.KATILIM ORANI : 0.000000
D.O.PAYI ORANI : 0.0955942

SAYFA NO: 11

SNo	Syf	Ada/Par	Alan	Malik	Baba Adı	Hissesi	Pay	Giren	Girmeyen	Dop	Tahsis	Ada/Par	Alan	Hisse	Pay	Cins	PaftaNo	Beyanlar
210	-	235/98	67.16	AYSUN AYHAN	HASAN	425/6718	4.25	-	-	0.00	4.25	1836/15	223.77	425/22377	4.25	Ars	G34B15D2A	
211	-	235/98	67.16	ASUMAN İNAL	HASAN	425/6718	4.25	-	-	0.00	4.25	1836/15	223.77	425/22377	4.25	Ars	G34B15D2A	
212	-	235/98	67.16	AYDIN SAĞSAK	HASAN	425/6718	4.25	-	-	0.00	4.25	1836/15	223.77	425/22377	4.25	Ars	G34B15D2A	
213	-	235/97	7.30	TÜLAY ÜNVER	HİKMET	137/730	1.37	-	-	0.00	1.37	1836/15	223.77	137/22377	1.37	Ars	G34B15D2A	
214	-	235/97	7.30	DOĞAN CANTOKER	DURAN	3/730	0.03	-	-	0.00	0.03	1836/15	223.77	3/22377	0.03	Ars	G34B15D2A	
215	-	235/97	7.30	NALAN ÖZKAKAVAN	DURAN	4/730	0.04	-	-	0.00	0.04	1836/15	223.77	4/22377	0.04	Ars	G34B15D2A	
216	-	235/97	7.30	NIHAL CANTOKER	SABAHATTİN	130/730	1.30	-	-	0.00	1.30	1836/15	223.77	130/22377	1.30	Ars	G34B15D2A	
217	-	235/97	7.30	ORHAN SAĞSAK	HASAN	274/730	2.74	-	-	0.00	2.74	1836/15	223.77	274/22377	2.74	Ars	G34B15D2A	
218	-	235/97	7.30	AYSUN AYHAN	HASAN	60/730	0.60	-	-	0.00	0.60	1836/15	223.77	60/22377	0.60	Ars	G34B15D2A	
219	-	235/97	7.30	ASUMAN İNAL	HASAN	61/730	0.61	-	-	0.00	0.61	1836/15	223.77	61/22377	0.61	Ars	G34B15D2A	
220	-	235/97	7.30	AYDIN SAĞSAK	HASAN	61/730	0.61	-	-	0.00	0.61	1836/15	223.77	61/22377	0.61	Ars	G34B15D2A	
221	-	235/98	35.18	TÜLAY ÜNVER	HİKMET	35/3518	0.35	-	-	0.00	0.35	1836/15	223.77	35/22377	0.35	Ars	G34B15D2A	
222	-	235/98	35.18	DOĞAN CANTOKER	DURAN	133/518	0.13	-	-	0.00	0.13	1836/15	223.77	13/22377	0.13	Ars	G34B15D2A	
223	-	235/98	35.18	NALAN ÖZKAKAVAN	DURAN	133/518	0.13	-	-	0.00	0.13	1836/15	223.77	13/22377	0.13	Ars	G34B15D2A	
224	-	235/98	35.18	NIHAL CANTOKER	SABAHATTİN	8/3518	0.08	-	-	0.00	0.08	1836/15	223.77	8/22377	0.08	Ars	G34B15D2A	
225	-	235/98	35.18	TÜLAY ÜNVER	HİKMET	628/3518	6.28	-	-	0.00	6.28	1836/15	223.77	628/22377	6.28	Ars	G34B15D2A	
226	-	235/98	35.18	DOĞAN CANTOKER	DURAN	189/3518	1.89	-	-	0.00	1.89	1836/15	223.77	189/22377	1.89	Ars	G34B15D2A	
227	-	235/98	35.18	NALAN ÖZKAKAVAN	DURAN	189/3518	1.89	-	-	0.00	1.89	1836/15	223.77	189/22377	1.89	Ars	G34B15D2A	
228	-	235/98	35.18	NIHAL CANTOKER	SABAHATTİN	227/3518	2.27	-	-	0.00	2.27	1836/15	223.77	227/22377	2.27	Ars	G34B15D2A	
229	-	235/98	35.18	ORHAN SAĞSAK	HASAN	68/3518	0.68	-	-	0.00	0.68	1836/15	223.77	68/22377	0.68	Ars	G34B15D2A	
230	-	235/98	35.18	ORHAN SAĞSAK	HASAN	1251/3518	12.51	-	-	0.00	12.51	1836/15	223.77	1251/22377	12.51	Ars	G34B15D2A	
231	-	235/98	35.18	AYSUN AYHAN	HASAN	133/518	0.15	-	-	0.00	0.15	1836/15	223.77	15/22377	0.15	Ars	G34B15D2A	
232	-	235/98	35.18	ASUMAN İNAL	HASAN	133/518	0.15	-	-	0.00	0.15	1836/15	223.77	15/22377	0.15	Ars	G34B15D2A	
233	-	235/98	35.18	AYDIN SAĞSAK	HASAN	1835/518	0.18	-	-	0.00	0.18	1836/15	223.77	18/22377	0.18	Ars	G34B15D2A	
234	-	235/98	35.18	AYSUN AYHAN	HASAN	278/3518	2.78	-	-	0.00	2.78	1836/15	223.77	278/22377	2.78	Ars	G34B15D2A	

UYGUNDUR BELEDİYE/ÖZEL İDARE	
DÜZENLEYEN	KONTROL EDEN
ADI SOYADI	ONAYLAYAN
TARİH	SERGEN TOKER
İMZA/...../202...
/...../202...

TESCİLE ESAS DAĞITIM CETVELİ
KADASTRO PARSELİNE SİRALI

İli : Amasya
İlçesi : Merzifon
Mühürle : Gazimahbub
Ada No : 1834-1835-1836
Parsel No : Mühürlü
Pafta No : G34B15D2A-G34B15D2B

TOPLAM ALAN : 11828.12
TOPLAM PAY : 11828.12
TOPLAM KAMULAŞTIRMA : 0.00
TOP. DÜZENLE GİRMEYEN : 0.00
TOP. DÜZENLEMENİN GİREN : 11828.12

M A L S A H İ P L E R İ V A R A Ş T I R M A
Ö Z E T F O R M U
(KADASTRO PARSELİNE SİRALI)

TOPLAM ADA ALANI : 11131.34
O.KATILIM ORANI : 0.0000000
D.O.PAYI ORANI : 0.0655642

SAYFA NO: 12

SNo	Syf	Ada/Par	Alan	Malik	Baba Adı	Hissesi	Pay	Giren	Girmeyen	Dop	Tahsis	Ada/Par	Alan	Hisse	Pay	Clns	PaftaNo	Bayantar
235	-	235/98	35.18	ASUMAN İNAL	HASAN	277/3518	2.77	-	-	0.00	2.77	1838/15	223.77	277/22377	2.77	Arsa	G34B15D2A	
236	-	235/98	35.18	AYDIN SAĞSAK	HASAN	278/3518	2.78	-	-	0.00	2.78	1838/15	223.77	278/22377	2.78	Arsa	G34B15D2A	
237	-	547/17	2530.00	AHMET ACAR	ALİ	13619/253000	136.18	136.18	-	8.82	127.24	1834/2	181.58	12724/18158	127.24	Arsa	G34B15D2A	
238	-	547/17	2530.00	AHMET ACAR	ALİ	3812/253000	38.12	38.12	-	2.38	33.78	1834/2	181.58	3378/18158	33.78	Arsa	G34B15D2A	
239	-	547/17	2530.00	BAYRAM EKİM	CEMAL	13569/253000	135.68	135.68	-	8.89	126.79	1834/3	253.58	12679/25358	126.79	Arsa	G34B15D2A	
240	-	547/17	2530.00	ŞEHİRBAK EKİM	HÜSEYİN	13589/253000	135.89	135.89	-	8.89	126.79	1834/3	253.58	12679/25358	126.79	Arsa	G34B15D2A	
241	-	547/17	2530.00	RECEP YILDIZ	HALİL	2859/253000	28.59	28.59	-	1.87	26.69	1834/1	373.47	2669/37347	26.69	Arsa	G34B15D2A	
242	-	547/17	2530.00	MEDİHA ÇELİK	HALİL	2859/253000	28.59	28.59	-	1.87	26.69	1834/1	373.47	2669/37347	26.69	Arsa	G34B15D2A	
243	-	547/17	2530.00	NURSELİN YILDIZ	HALİL	2859/253000	28.59	28.59	-	1.87	26.69	1834/1	373.47	2669/37347	26.69	Arsa	G34B15D2A	
244	-	547/17	2530.00	SALİH SARIKAYA	SEYDİ	712/253000	7.12	7.12	-	0.46	6.66	1834/1	373.47	666/37347	6.66	Arsa	G34B15D2A	
245	-	547/17	2530.00	SALIHA BULAK	SALİH	1071/253000	10.71	10.71	-	0.70	10.01	1834/1	373.47	1001/37347	10.01	Arsa	G34B15D2A	
246	-	547/17	2530.00	SEMİHA DAĞDELEN	SALİH	1071/253000	10.71	10.71	-	0.70	10.01	1834/1	373.47	1001/37347	10.01	Arsa	G34B15D2A	
247	-	547/17	2530.00	YAVUZ DEMİR	HASAN	11179/253000	111.79	111.79	-	7.33	104.48	1834/4	167.86	10448/16786	104.48	Arsa	G34B15D2A	
248	-	547/17	2530.00	YAVUZ DEMİR	HASAN	1371/253000	137.11	137.11	-	8.89	128.12	1834/4	167.86	8320/16786	128.12	Arsa	G34B15D2A	
249	-	547/17	2530.00	YAVUZ DEMİR	HASAN	11179/253000	111.79	111.79	-	7.33	104.48	1834/4	167.86	10448/16786	104.48	Arsa	G34B15D2A	
250	-	547/17	2530.00	YAVUZ DEMİR	HASAN	1371/253000	137.12	137.12	-	8.89	128.13	1834/18	393.97	12813/39397	128.13	Arsa	G34B15D2A	
251	-	547/17	2530.00	RECEP KARABULUT	EYÜP	4289/253000	42.88	42.88	-	2.81	40.07	1834/9	213.71	4007/21371	40.07	Arsa	G34B15D2A	
252	-	547/17	2530.00	SADET KARABULUT	ABDULKERİM	5718/253000	57.18	57.18	-	3.75	53.43	1834/9	213.71	5343/21371	53.43	Arsa	G34B15D2A	
253	-	547/17	2530.00	MEHMET KARABULUT	EYÜP	4289/253000	42.88	42.88	-	2.81	40.07	1834/9	213.71	4007/21371	40.07	Arsa	G34B15D2A	
254	-	547/17	2530.00	SAGİBE ÇELİK	EYÜP	4289/253000	42.88	42.88	-	2.81	40.07	1834/9	213.71	4007/21371	40.07	Arsa	G34B15D2A	
255	-	547/17	2530.00	FATMA CANCOBAN	EYÜP	4289/253000	42.88	42.88	-	2.81	40.07	1834/9	213.71	4007/21371	40.07	Arsa	G34B15D2A	
256	-	547/17	2530.00	DIDAR KOÇAK	SAMI	12461/253000	124.61	124.61	-	8.17	118.44	1834/5	213.21	11844/21321	118.44	Arsa	G34B15D2A	
257	-	547/17	2530.00	DIDAR KOÇAK	SAMI	1156/253000	11.56	11.56	-	0.75	10.81	1834/5	213.21	1081/21321	10.81	Arsa	G34B15D2A	
258	-	547/17	2530.00	ZEYNEP YILDIZ	MEHMET	17746/253000	177.46	177.46	-	11.64	165.82	1836/11	246.78	16582/24678	165.82	Arsa	G34B15D2A	

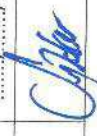
UYGUNDUR	
BELEDİYE/ÖZEL İDARE	
DÜZENLEYEN	KONTROL EDEN
ADI SOYADI	ONAYLAYAN
TARİH	SERGEN TOKER
...../...../202../...../202..
İMZA	

TESCİLE ESAS DAĞITIM CETVELİ
KADASTRO PARSELİNE SIRALI

İli : Amasya
İlçesi : Merzifon
Menzile : Gazimatlıbup
Ada No : 1834-1835-1836
Parsel No : Muhtelif
Pafta No : G34B15D2A-G34B15D2B

TOPLAMLANAN : 11828.12
TOPLANAN : 11828.12
TOPLAKAMUĞAŞTIRMA : 0.00
TOP DÜZENLEMEYEN : 0.00
TOP DÜZENLEMEYEN : 11828.12
TOPLAMLANAN : 11828.12
TOPLANAN : 11828.12
TOPLAKAMUĞAŞTIRMA : 0.00
TOP DÜZENLEMEYEN : 0.00
TOP DÜZENLEMEYEN : 11828.12

M A L S A H İ P L E R İ A R A Ş T I R M A
Ö Z E T F O R M U
(KADASTRO PARSELİNE SİRALI)

SAYFA NO: 13
TOPLAMDAALANI : 11131.34
O.KATILIM ORANI : 0.0000000
D.O.PAYI ORANI : 0.0655842

K A D A S T R O										I M A R									
SNo	Syf	Ada/Par	Alan	Malik	Baba Adı	Hissesi	Pay	Giren	Girmeyen	Dop	Tahsis	Ada/Par	Alan	Hisse	Pay	Cins	PaftaNo	Beyanlar	
259	-	547/17	2530.00	ZEYNERİLDİZ	MEHMET	31738/253000	317.38	317.38	-	20.82	296.56	1834/11	246.78	29672/37347	29.84	Arsa	G34B15D2A		
260	-	547/17	2530.00	FATMA DARIÇILI	NAZIM	4148/253000	41.48	41.48	-	2.73	38.75	1834/16	259.01	3528/21168	3.47	Arsa	G34B15D2A		
261	-	547/17	2530.00	GÜLA KOÇ	NAZIM	4148/253000	41.48	41.48	-	2.73	38.75	1834/16	259.01	3528/21168	3.47	Arsa	G34B15D2A		
262	-	547/17	2530.00	GÜLER İVİLİ	NAZIM	4148/253000	41.48	41.48	-	2.73	38.75	1834/16	259.01	3528/21168	3.47	Arsa	G34B15D2A		
263	-	547/17	2530.00	NURANER BAŞARAN	NAZIM	4148/253000	41.48	41.48	-	2.73	38.75	1834/16	259.01	3528/21168	3.47	Arsa	G34B15D2A		
264	-	547/17	2530.00	ALI MURAT İVİLİ	NAZIM	4148/253000	41.48	41.48	-	2.73	38.75	1834/16	259.01	3528/21168	3.47	Arsa	G34B15D2A		
265	-	547/17	2530.00	NURAN İVİLİ	NAZIM	4148/253000	41.48	41.48	-	2.73	38.75	1834/16	259.01	3528/21168	3.47	Arsa	G34B15D2A		
266	-	547/17	2530.00	NURAN İVİLİ	NAZIM	1198/253000	11.98	11.98	-	0.79	11.19	1834/16	259.01	1119/25901	11.19	Arsa	G34B15D2A		
267	-	547/17	2530.00	FATMA DARIÇILI	NAZIM	1198/253000	11.98	11.98	-	0.79	11.19	1834/16	259.01	1119/25901	11.19	Arsa	G34B15D2A		
268	-	547/17	2530.00	GÜLA KOÇ	NAZIM	1198/253000	11.98	11.98	-	0.79	11.19	1834/16	259.01	1119/25901	11.19	Arsa	G34B15D2A		
269	-	547/17	2530.00	GÜLER İVİLİ	NAZIM	1198/253000	11.98	11.98	-	0.79	11.19	1834/16	259.01	1119/25901	11.19	Arsa	G34B15D2A		
270	-	547/17	2530.00	NURANER BAŞARAN	NAZIM	1198/253000	11.98	11.98	-	0.79	11.19	1834/16	259.01	1119/25901	11.19	Arsa	G34B15D2A		
271	-	547/17	2530.00	ALI MURAT İVİLİ	NAZIM	1198/253000	11.98	11.98	-	0.79	11.19	1834/16	259.01	1119/25901	11.19	Arsa	G34B15D2A		
272	-	547/17	2530.00	CEMİL YİVİLİ	CELAL	11796/253000	117.96	117.96	-	7.74	110.22	1834/7	233.53	11022/23353	110.22	Arsa	G34B15D2A		
273	-	547/17	2530.00	AZMI SOĞANCI	KENAN	17591/253000	175.91	175.91	-	11.54	164.37	1834/8	206.75	16437/20675	164.37	Arsa	G34B15D2A		
274	-	547/29	1017.00	AYSELYÜKSEL	İBRAHİM	14806/101700	148.06	148.06	-	9.71	138.35	1834/11	307.07	13835/30707	138.35	Arsa	G34B15D2A		
275	-	547/29	1017.00	MAHMURKARATAŞ	İBRAHİM	3482/101700	34.82	34.82	-	2.28	32.54	1834/15	198.38	3254/19838	32.54	Arsa	G34B15D2A		
276	-	547/29	1017.00	SUNDÜSAN	İBRAHİM	3482/101700	34.82	34.82	-	2.28	32.54	1834/15	198.38	3254/19838	32.54	Arsa	G34B15D2A		
277	-	547/29	1017.00	FATMAKARATAŞ	İBRAHİM	3482/101700	34.82	34.82	-	2.28	32.54	1834/15	198.38	3254/19838	32.54	Arsa	G34B15D2A		
278	-	547/29	1017.00	HATİCE OKUT	İBRAHİM	3483/101700	34.83	34.83	-	2.28	32.55	1834/15	198.38	3255/19838	32.55	Arsa	G34B15D2A		
279	-	547/29	1017.00	GÜLSÜMAN	İBRAHİM	3483/101700	34.83	34.83	-	2.28	32.55	1834/15	198.38	3255/19838	32.55	Arsa	G34B15D2A		
280	-	547/29	1017.00	NAZİFE BAYRAM	KAZIM	3629/101700	36.29	36.29	-	2.54	36.29	1834/12	249.23	3629/24923	36.29	Arsa	G34B15D2A		

DÜZENLEYEN	UYGUNDUR	
	BELEDİYE/ÖZEL İDARE	ONAYLAYAN
ADI SOYADI	SERGEN TOKER	
TARİH/...../202../...../202..
İMZA		

TESCİLE ESAS DAĞITIM CETVELİ
KADASTRO PARSELİNE SİRALI

İl : Anayasa
İlçesi : Merzifon
Mahalle : Gezirmişbup
Ada No : 1834-1835-1836
Parsel No : Muhtelif
Pafta No : G34B15D2A-G34B15D2B

TOPLAMLANAN : 11828.12
TOPLAMPAY : 11828.12
TOPLAMKAMUİLAŞTIRMA : 0.00
TOP. DÜZENLEME GİRMEYEN : 0.00
TOP. DÜZENLEMEYİBİREKEN : 11828.12

M A L S A H İ P L E R İ A R A Ş T I R M A
Ö Z E T F O R M U
(KADASTROPARSELİNE SİRALI)

SAYFA NO: 14
TOPLAMADA ALANI : 11131.34
KATILIM ORANI : 0.000000
D.O.PAYI ORANI : 0.0655842

SNo	Syf	Ada/Par	Alan	Malik	Baba Adı	Hisessiz	Pay	Giren	Gimryn	Dop	Tahsil	Ada/Par	Alan	Hisse	Pay	Clrs	PaftaNo	Beyanlar
281	-	547/29	1017.00	SADUMANOZTEPE	ADEMSAFİ	2330/101700	23.30	23.30	-	1.53	21.77	1834/12	249.23	2177/24923	21.77	Aras	G34B15D2A	
282	-	547/29	1017.00	YAŞAR OVALI	ÖMER	5989/101700	59.89	59.89	-	3.93	55.96	1834/14	241.84	5989/24184	55.96	Aras	G34B15D2A	
283	-	547/29	1017.00	RASİME OVALI	SALİH	5989/101700	59.89	59.89	-	3.93	55.96	1834/14	241.84	5989/24184	55.96	Aras	G34B15D2A	
284	-	547/29	1017.00	SELAMİ BAYSAL	ALİ	10230/101700	102.30	102.30	-	6.71	95.59	1834/12	249.23	9559/24923	95.59	Aras	G34B15D2A	
285	-	547/29	1017.00	MUNİSE BAYSAL	ALİ	2559/101700	25.59	25.59	-	1.86	23.90	1834/12	249.23	2390/24923	23.90	Aras	G34B15D2A	
286	-	547/29	1017.00	VEDAT BAYSAL	SEDAT	3636/101700	36.36	36.36	-	2.52	35.84	1834/12	249.23	3584/24923	35.84	Aras	G34B15D2A	
287	-	547/29	1017.00	MURHANİMAL	SEDAT	3636/101700	36.36	36.36	-	2.52	35.84	1834/12	249.23	3584/24923	35.84	Aras	G34B15D2A	
288	-	547/29	1017.00	ARIF KOÇ	VEYSEL	18025/101700	180.25	180.25	-	10.51	149.74	1834/13	237.35	14974/23735	149.74	Aras	G34B15D2A	
289	-	547/29	1017.00	KEZİBAN KALELİ	ÖMER	14808/101700	148.08	148.08	-	9.72	138.34	1834/11	307.07	13834/30707	138.34	Aras	G34B15D2A	
290	-	547/30	262.00	VELİ ÇETİN	MAHMUT	7544/26200	75.44	75.44	-	4.94	70.50	1834/18	227.00	5268/22700	52.68	Av.Kar.ev	G34B15D2A	
291	-	547/30	262.00	VELİ ÇETİN	MAHMUT	18586/26200	185.86	185.86	-	12.24	174.32	1834/17	227.00	17432/22700	174.32	Av.Kar.ev	G34B15D2A	
292	-	547/31	138.00	ZEKİ ÇİĞERCİ	ZEKERİYA	1248/13800	12.48	12.48	-	0.81	11.67	1834/16	259.01	1167/25901	11.67	Avlusu olan 2 Kar. Ev	G34B15D2A	
293	-	547/31	138.00	MUZAFFERCİĞERCİ	ZEKERİYA	1248/13800	12.48	12.48	-	0.81	11.67	1834/16	259.01	1167/25901	11.67	Avlusu olan 2 Kar. Ev	G34B15D2A	
294	-	547/31	138.00	SEZAI ÇİĞERCİ	ZEKERİYA	1248/13800	12.48	12.48	-	0.82	11.68	1834/16	259.01	1168/25901	11.68	Avlusu olan 2 Kar. Ev	G34B15D2A	
295	-	547/31	138.00	SATI İPEK	ZEKERİYA	1248/13800	12.48	12.48	-	0.82	11.68	1834/16	259.01	1168/25901	11.68	Avlusu olan 2 Kar. Ev	G34B15D2A	
296	-	547/31	138.00	SEYHANCİĞERCİ	ZEKERİYA	1248/13800	12.48	12.48	-	0.82	11.68	1834/16	259.01	1168/25901	11.68	Avlusu olan 2 Kar. Ev	G34B15D2A	
297	-	547/31	138.00	YILDIRAY ÇİĞERCİ	ZEKERİYA	1247/13800	12.47	12.47	-	0.82	11.65	1834/16	259.01	1165/25901	11.65	Avlusu olan 2 Kar. Ev	G34B15D2A	
298	-	547/31	138.00	ASUHAN ÇİĞERCİ	FEVZİ	1247/13800	12.47	12.47	-	0.82	11.65	1834/16	259.01	1165/25901	11.65	Avlusu olan 2 Kar. Ev	G34B15D2A	
299	-	547/31	138.00	GÜLER BIRCAN	İSRAFİL	5096/13800	50.96	50.66	-	3.33	47.33	1834/16	259.01	4733/25901	47.33	Aras	G34B15D2A	
300	-	547/32	54.12	ARIF KOÇ	VEYSEL	TAM	54.12	54.12	-	3.55	50.57	1834/13	237.35	5057/23735	50.57	Aras	G34B15D2A	
301	-	547/33	32.51	KEZİBAN KALELİ	ÖMER	1825/3251	18.25	18.25	-	1.09	15.19	1834/11	307.07	15190/707	15.19	Aras	G34B15D2A	
302	-	547/33	32.51	AYSEL YÜKSEL	İBRAHİM	1820/3251	18.26	18.26	-	1.07	15.19	1834/11	307.07	15190/707	15.19	Aras	G34B15D2A	

UYGUNDUR		BELEDİYE/ÖZEL İDARE	
DÜZENLEYEN		KONTROL EDEN	
ADI SOYADI	SERGEN TOKER	ONAYLAYAN	
TARİH/...../ 202../...../ 202..	
İMZA			

İli : Amasya
İlçesi : Merzifon
Mahalle : Gazimehmed
Ada No : 1834-1835-1836
Parsel No : Muhtelif
Pafta No : G34B15D2A-G34B15D2B

TESCİLE ESAS DAĞITIM CETVELİ
İMAR PARSELİNE SİRALI



T E S C İ L E E S A S										SAYFA NO: 1								
D A Ğ İ T İ M C E T V E L İ										TOPLAM ADA ALANI : 11131,34								
(İ M A R P A R S E L İ N E S İ R A L I)										O.KATILIM ORANI : 0.0000000								
										D.O.PAYI ORANI : 0.0655942								
K A D A S T R O										I M A R								
SNo	Syf.	Ada/Par	Alan	Malik	Baba Adı	Hissesi	Pay	Gren	Gimyn	Dop	Tahsis	Ada/Par	Alan	Hisse	Pay	Çins	Pafta	Bayanlar
241	-	547/17	2530.00	RECEP YILDIZ	HALİL HALİL	2856/253000	28.56	28.56	-	1.87	28.69	1834/1	373.47	2856/27347	28.69	Arsa	G34B15D2A	Bu parselde bulunan B2 nolu yapı yola 12,77 m ² taşkın durumdadır.
242	-	547/17	2530.00	MEDİHA ÇELİK	HALİL HALİL	2856/253000	28.56	28.56	-	1.87	28.69	1834/1	373.47	2856/27347	28.69	Arsa	G34B15D2A	Bu parselde bulunan B2 nolu yapı yola 12,77 m ² taşkın durumdadır.
243	-	547/17	2530.00	NURSELİN YILDIZ	HALİL HALİL	2856/253000	28.56	28.56	-	1.87	28.69	1834/1	373.47	2856/27347	28.69	Arsa	G34B15D2A	Bu parselde bulunan B2 nolu yapı yola 12,77 m ² taşkın durumdadır.
244	-	547/17	2530.00	SALİH SARIKAYA	SEYDİ	1712/253000	7.12	7.12	-	0.46	6.66	1834/1	373.47	666/37347	6.66	Arsa	G34B15D2A	Bu parselde bulunan B2 nolu yapı yola 12,77 m ² taşkın durumdadır.
245	-	547/17	2530.00	SALİHA BULAK	SALİH	1071/253000	10.71	10.71	-	0.70	10.01	1834/1	373.47	1001/37347	10.01	Arsa	G34B15D2A	Bu parselde bulunan B2 nolu yapı yola 12,77 m ² taşkın durumdadır.
246	-	547/17	2530.00	SEMİHA DAĞDELEN	SALİH	1071/253000	10.71	10.71	-	0.70	10.01	1834/1	373.47	1001/37347	10.01	Arsa	G34B15D2A	Bu parselde bulunan B2 nolu yapı yola 12,77 m ² taşkın durumdadır.
248	-	547/17	2530.00	ZETNEP YILDIZ	MEHMET	31738/253000	317.36	317.36	-	20.62	286.56	1834/1	373.47	2867/27347	286.72	Arsa	G34B15D2A	Bu parselde bulunan B4 nolu yapı yola 1,46 m ² taşkın durumdadır.
34	-	235/14	643.55	MERZIFON BELEDİYESİ	ALİ	16558/64355	165.56	165.56	-	10.86	154.73	1834/2	181.58	2056/18158	20.56	Arsa	G34B15D2A	Bu parselde bulunan B4 nolu yapı yola 1,46 m ² taşkın durumdadır.
237	-	547/17	2530.00	AHMET ACAR	ALİ	13618/253000	136.18	136.18	-	8.92	127.24	1834/2	181.58	12724/18158	127.24	Arsa	G34B15D2A	Bu parselde bulunan B4 nolu yapı yola 1,46 m ² taşkın durumdadır.
238	-	547/17	2530.00	AHMET ACAR	ALİ	3612/253000	36.12	36.12	-	2.36	33.76	1834/2	181.58	3376/18158	33.76	Arsa	G34B15D2A	Bu parselde bulunan B4 nolu yapı yola 1,46 m ² taşkın durumdadır.
239	-	547/17	2530.00	BAYRAM EKİM	CEMAL	13568/253000	135.68	135.68	-	8.69	126.79	1834/3	253.48	12679/25350	126.79	Arsa	G34B15D2A	Bu parselde bulunan B6 nolu yapı yola 2,26 m ² taşkın durumdadır.
240	-	547/17	2530.00	ŞEHRİBAN EKİM	HUSEYİN	13568/253000	135.68	135.68	-	8.69	126.79	1834/3	253.48	12679/25350	126.79	Arsa	G34B15D2A	Bu parselde bulunan B6 nolu yapı yola 2,26 m ² taşkın durumdadır.
247	-	547/17	2530.00	YAVUZ DEMİR	HASAN	11771/253000	117.71	117.71	-	7.33	104.46	1834/4	167.86	10446/16786	104.46	Arsa	G34B15D2A	Bu parselde bulunan B7 nolu yapı yola 2,50 m ² , 3 nolu parselde 5,46 m ² taşkın durumdadır.
248	-	547/17	2530.00	YAVUZ DEMİR	HASAN	11771/253000	117.71	117.71	-	7.33	104.46	1834/4	167.86	10446/16786	104.46	Arsa	G34B15D2A	Bu parselde bulunan B7 nolu yapı yola 2,50 m ² , 3 nolu parselde 5,46 m ² taşkın durumdadır.
34	-	235/14	843.55	MERZIFON BELEDİYESİ	SAMI	18558/84355	185.56	185.56	-	10.86	154.73	1834/5	213.21	8586/21321	85.86	Arsa	G34B15D2A	Bu parselde bulunan B52 nolu yapı 7 parselde 2,19 m ² taşkın durumdadır.
250	-	547/17	2530.00	DIDAR KOÇAK	SAMI	12461/253000	124.61	124.61	-	6.17	118.44	1834/5	213.21	11642/1321	118.44	Arsa	G34B15D2A	Bu parselde bulunan B52 nolu yapı 7 parselde 2,19 m ² taşkın durumdadır.
257	-	547/17	2530.00	DIDAR KOÇAK	SAMI	11566/253000	11.56	11.56	-	0.75	10.81	1834/5	213.21	10812/1321	10.81	Arsa	G34B15D2A	Bu parselde bulunan B52 nolu yapı 7 parselde 2,19 m ² taşkın durumdadır.
260	-	547/17	2530.00	FATMA DARCILI	NAZİM	4148/253000	41.48	41.48	-	2.73	38.75	1834/6	167.86	3526/21168	35.26	Arsa	G34B15D2A	Bu parselde bulunan B10 nolu yapı 14 parselde 22,67 m ² taşkın durumdadır.
261	-	547/17	2530.00	GÜLAY KOÇ	NAZİM	4148/253000	41.48	41.48	-	2.73	38.75	1834/6	167.86	3526/21168	35.26	Arsa	G34B15D2A	Bu parselde bulunan B10 nolu yapı 14 parselde 22,67 m ² taşkın durumdadır.
262	-	547/17	2530.00	GÜLER YIVLİ	NAZİM	4148/253000	41.48	41.48	-	2.73	38.75	1834/6	167.86	3526/21168	35.26	Arsa	G34B15D2A	Bu parselde bulunan B10 nolu yapı 14 parselde 22,67 m ² taşkın durumdadır.
263	-	547/17	2530.00	NURAY ERBAĞARAN	NAZİM	4148/253000	41.48	41.48	-	2.73	38.75	1834/6	167.86	3526/21168	35.26	Arsa	G34B15D2A	Bu parselde bulunan B10 nolu yapı 14 parselde 22,67 m ² taşkın durumdadır.
264	-	547/17	2530.00	ALİ MURAT YIVLİ	NAZİM	4148/253000	41.48	41.48	-	2.73	38.75	1834/6	167.86	3526/21168	35.26	Arsa	G34B15D2A	Bu parselde bulunan B10 nolu yapı 14 parselde 22,67 m ² taşkın durumdadır.
265	-	547/17	2530.00	NURAN YIVLİ	NAZİM	4148/253000	41.48	41.48	-	2.73	38.75	1834/6	167.86	3526/21168	35.26	Arsa	G34B15D2A	Bu parselde bulunan B10 nolu yapı 14 parselde 22,67 m ² taşkın durumdadır.
84	-	235/17	362.00	HAYRİYE ÇEREZCİ	MEHMET	6575/36200	65.75	65.75	-	4.31	61.44	1834/7	233.53	6144/23353	61.44	Arsa	G34B15D2A	Bu parselde bulunan B11 nolu yapı 13 parselde 9,32 m ² taşkın durumdadır.
86	-	235/17	362.00	HAYRİYE ÇEREZCİ	MEHMET	554/36200	5.54	5.54	-	0.36	5.18	1834/7	233.53	212/3353	5.18	Arsa	G34B15D2A	Bu parselde bulunan B11 nolu yapı 13 parselde 9,32 m ² taşkın durumdadır.
88	-	235/17	362.00	AYŞE ÇEREZCİ	MEHMET	6576/36200	65.76	65.76	-	4.31	61.45	1834/7	233.53	6145/23353	61.45	Arsa	G34B15D2A	Bu parselde bulunan B11 nolu yapı 13 parselde 9,32 m ² taşkın durumdadır.
91	-	235/17	362.00	AYŞE ÇEREZCİ	MEHMET	552/36200	5.52	5.52	-	0.37	5.15	1834/7	233.53	212/3353	5.15	Arsa	G34B15D2A	Bu parselde bulunan B11 nolu yapı 13 parselde 9,32 m ² taşkın durumdadır.
272	-	547/17	2530.00	CEMİL YIVLİ	CELAL	11786/253000	117.86	117.86	-	7.74	110.22	1834/7	233.53	11022/23353	110.22	Arsa	G34B15D2A	Bu parselde bulunan B11 nolu yapı 13 parselde 9,32 m ² taşkın durumdadır.
85	-	235/17	362.00	HAYRİYE ÇEREZCİ	MEHMET	2889/36200	28.89	28.89	-	1.89	27.00	1834/8	206.75	2119/20675	21.19	Arsa	G34B15D2A	Bu parselde bulunan B11 nolu yapı 13 parselde 9,32 m ² taşkın durumdadır.
90	-	235/17	362.00	AYŞE ÇEREZCİ	MEHMET	2889/36200	28.89	28.89	-	1.90	26.99	1834/8	206.75	2119/20675	21.19	Arsa	G34B15D2A	Bu parselde bulunan B11 nolu yapı 13 parselde 9,32 m ² taşkın durumdadır.
273	-	547/17	2530.00	AZMİ SOĞANCI	KEMAN	17591/253000	175.91	175.91	-	11.54	164.37	1834/8	206.75	16437/20875	164.37	Arsa	G34B15D2A	Bu parselde bulunan B11 nolu yapı 13 parselde 9,32 m ² taşkın durumdadır.
251	-	547/17	2530.00	RECEP KARABULUT	EYÜP	4288/253000	42.88	42.88	-	2.81	40.07	1834/9	213.71	4007/21371	40.07	Arsa	G34B15D2A	Bu parselde bulunan B11 nolu yapı 13 parselde 9,32 m ² taşkın durumdadır.
252	-	547/17	2530.00	SAADET KARABULUT	ABDULKERİM	5718/253000	57.18	57.18	-	3.75	53.43	1834/9	213.71	5343/21371	53.43	Arsa	G34B15D2A	Bu parselde bulunan B11 nolu yapı 13 parselde 9,32 m ² taşkın durumdadır.
253	-	547/17	2530.00	MEHMET KARABULUT	EYÜP	4288/253000	42.88	42.88	-	2.81	40.07	1834/9	213.71	4007/21371	40.07	Arsa	G34B15D2A	Bu parselde bulunan B11 nolu yapı 13 parselde 9,32 m ² taşkın durumdadır.
254	-	547/17	2530.00	SABİBE ÇELİK	EYÜP	4288/253000	42.88	42.88	-	2.81	40.07	1834/9	213.71	4007/21371	40.07	Arsa	G34B15D2A	Bu parselde bulunan B11 nolu yapı 13 parselde 9,32 m ² taşkın durumdadır.
255	-	547/17	2530.00	FATMA CAŇCOBAN	EYÜP	4288/253000	42.88	42.88	-	2.81	40.07	1834/9	213.71	4007/21371	40.07	Arsa	G34B15D2A	Bu parselde bulunan B11 nolu yapı 13 parselde 9,32 m ² taşkın durumdadır.
78	-	235/16	400.00	HÜSEYİN CAHİT CİNGİ	ABDURRAHMA	4731/40000	47.31	47.31	-	3.10	44.21	1834/10	311.68	2320/31168	23.20	Arsa	G34B15D2A	Bu parselde bulunan B11 nolu yapı 13 parselde 9,32 m ² taşkın durumdadır.
77	-	235/16	400.00	ABDULVAHİT CİNGİ	ABDURRAHMA	4733/40000	47.33	47.33	-	3.10	44.23	1834/10	311.68	2320/31168	23.20	Arsa	G34B15D2A	Bu parselde bulunan B11 nolu yapı 13 parselde 9,32 m ² taşkın durumdadır.
80	-	235/16	400.00	HÜSEYİN CAHİT CİNGİ	ABDURRAHMA	14195/40000	141.95	141.95	-	9.31	132.64	1834/10	311.68	13264/31168	132.64	Arsa	G34B15D2A	Bu parselde bulunan B11 nolu yapı 13 parselde 9,32 m ² taşkın durumdadır.
82	-	235/16	400.00	ABDULVAHİT CİNGİ	ABDURRAHMA	14195/40000	141.95	141.95	-	9.31	132.64	1834/10	311.68	13264/31168	132.64	Arsa	G34B15D2A	Bu parselde bulunan B11 nolu yapı 13 parselde 9,32 m ² taşkın durumdadır.

UYGUNDUR BELEDİYE/ÖZEL İDARE	
DÜZENLEYEN	KONTROL EDEN
ADİ SOYADI	ONAYLAYAN
TARİH/...../202..
İMZA/...../202..

TESCİLE ESAS DAĞITIM CETVELİ
İMAR PARSELİNE SIRA

İli : Anayasa
İlçesi : Merzifon
Mahalle : Gazimahbub
Ada No : 1834-1835-1836
Parsel No : Muhtelif
Pafta No : G34B15D2A-G34B15D2B

TOPLAMALAN		SAYFA NO: 2																
TOPLAMKAMU LAŞTIRMA		1131 34																
TOP. DÜZENLEMEYEREN: 11828.12		0.000000																
TOP. DÜZENLEMEYEREN: 11828.12		0.0655842																
K A D A S T R O																		
SNo	Syf.	Ada/Par	Alan	Melek	Baba Adı	Hissesi	Pay	Gün	Ölümün	Dop	Tahsis	Ada/Par	Alan	Hisse	Pay	Cins	PaftaNo	Beyanlar
274	-	54726	1017.00	AYSEL YÖKSEL	İBRAHİM	14006/101700	148.08	148.08	-	0.71	138.35	1834/11	307.07	13855/30707	138.35	AİŞE	G34B15D2A	
280	-	54728	1017.00	NAZİFE BAYRAM	KAZIM	3689/101700	38.83	38.83	-	2.54	38.29	1834/12	248.23	3628/24823	38.29	AİŞE	G34B15D2A	Bu parselde bulunan B14 nolu yapı 11 parselde 2.51 m ² taşkın durumdadır.
281	-	54729	1017.00	ŞADU/ANGÖZTEPE	ADEMŞAFI	2330/101700	23.30	23.30	-	1.53	21.77			2177/24923	21.77			
284	-	54729	1017.00	SELAMI BAYSAL	ALI	10230/101700	102.30	102.30	-	6.71	95.59			6558/24923	95.59			
285	-	54729	1017.00	MUNİSE BAYSAL	ALI	2558/101700	25.58	25.58	-	1.68	23.90			2390/24923	23.90			
286	-	54729	1017.00	VEDAT BAYSAL	SEDAT	3836/101700	38.36	38.36	-	2.52	35.84			3584/24923	35.84			
287	-	54729	1017.00	NURHANİMAL	SEDAT	3836/101700	38.36	38.36	-	2.52	35.84			3584/24923	35.84			
288	-	235/14	643.55	ARIF KOÇ	VEYSEL	3684/64355	38.84	38.84	-	2.60	37.04	1834/13	237.35	3704/23735	37.04	AİŞE	G34B15D2A	Bu parselde bulunan B15 nolu yapı 12 parselde 2.88 m ² , B17 nolu yapı 12 parselde 7.27 m ² , yola 1.57 m ² , B16 nolu yapı yola 1.26 m ² taşkın durumdadır.
300	-	54732	1017.00	ARIF KOÇ	VEYSEL	16025/101700	160.25	160.25	-	10.51	149.74			14974/23735	149.74			
34	-	235/14	643.55	MERZİFON BELEDİYESİ	-	16558/64355	165.58	165.58	-	10.86	154.73	1834/14	241.84	4819/24184	48.19	AİŞE	G34B15D2A	
35	-	235/14	643.55	MERZİFON BELEDİYESİ	-	8034/64355	80.34	80.34	-	5.28	75.08			7508/24184	75.08			
38	-	235/14	643.55	MERZİFON BELEDİYESİ	-	3229/64355	32.29	32.29	-	2.12	30.17			6452/24184	6.45			
282	-	54729	1017.00	YASAR OVALI	ÖMER	5888/101700	58.88	58.88	-	3.89	55.98			5598/24184	55.98			
283	-	54729	1017.00	PAŞİME OVALI	SALİH	5888/101700	58.88	58.88	-	3.89	55.98			5598/24184	55.98			
36	-	235/14	643.55	MERZİFON BELEDİYESİ	-	13640/64355	136.40	136.40	-	8.85	127.45	1834/15	168.36	3569/19838	35.69	AİŞE	G34B15D2A	Bu parselde bulunan B21 nolu yapı 14 parselde 42.84 m ² , B23 nolu yapı 7 parselde 6.86 m ² taşkın durumdadır.
275	-	54729	1017.00	MAHMUT KARATAŞ	İBRAHİM	3482/101700	34.82	34.82	-	2.28	32.54			3254/19838	32.54			
276	-	54729	1017.00	SÖNDÜŞCAN	İBRAHİM	3482/101700	34.82	34.82	-	2.28	32.54			3254/19838	32.54			
277	-	54729	1017.00	FATİMA KARATAŞ	İBRAHİM	3483/101700	34.83	34.83	-	2.28	32.55			3255/19838	32.55			
278	-	54729	1017.00	HATİCE OKUT	İBRAHİM	3483/101700	34.83	34.83	-	2.28	32.55			3255/19838	32.55			
279	-	54729	1017.00	GÜLSÜMCAN	İBRAHİM	3483/101700	34.83	34.83	-	2.28	32.55			3255/19838	32.55			
38	-	235/14	643.55	MERZİFON BELEDİYESİ	-	3229/64355	32.29	32.29	-	2.12	30.17	1834/16	258.01	2372/25801	23.72			
39	-	235/14	643.55	MERZİFON BELEDİYESİ	-	5973/64355	59.73	59.73	-	3.92	55.81			1638/25801	18.38			
260	-	54717	2530.00	FATMA DARICILI	NAZİM	4148/253000	41.48	41.48	-	2.73	38.75			347/25801	3.47	2 katlı ev ve arsa	G34B15D2A	
261	-	54717	2530.00	GÜLER YIĞIL	NAZİM	4148/253000	41.48	41.48	-	2.73	38.75			347/25801	3.47			
262	-	54717	2530.00	GÜLER YIĞIL	NAZİM	4148/253000	41.48	41.48	-	2.73	38.75			347/25801	3.47			
263	-	54717	2530.00	NURAYERBASARAN	NAZİM	4148/253000	41.48	41.48	-	2.73	38.75			347/25801	3.47			
264	-	54717	2530.00	ALI MURAT YIĞIL	NAZİM	4148/253000	41.48	41.48	-	2.73	38.75			347/25801	3.47			
265	-	54717	2530.00	NURANYIĞIL	NAZİM	4148/253000	41.48	41.48	-	2.73	38.75			347/25801	3.47			
266	-	54717	2530.00	NURANYIĞIL	NAZİM	4148/253000	41.48	41.48	-	2.73	38.75			347/25801	3.47			
267	-	54717	2530.00	FATMA DARICILI	NAZİM	1198/253000	11.98	11.98	-	0.79	11.19			1118/25801	11.19			
268	-	54717	2530.00	GÜLER YIĞIL	NAZİM	1198/253000	11.98	11.98	-	0.79	11.19			1118/25801	11.19			
269	-	54717	2530.00	GÜLER YIĞIL	NAZİM	1198/253000	11.98	11.98	-	0.79	11.19			1118/25801	11.19			
270	-	54717	2530.00	NURAYERBASARAN	NAZİM	1198/253000	11.98	11.98	-	0.79	11.19			1118/25801	11.19			
271	-	54717	2530.00	ALI MURAT YIĞIL	NAZİM	1198/253000	11.98	11.98	-	0.79	11.19			1118/25801	11.19			
272	-	54717	138.00	ZEKİ ÇİĞERCİ	ZEKERİYA	1248/13800	12.48	12.48	-	0.81	11.67			1167/25801	11.67			
283	-	54731	138.00	MUZAFFER ÇİĞERCİ	ZEKERİYA	1248/13800	12.48	12.48	-	0.81	11.67			1167/25801	11.67			
284	-	54731	138.00	BEZAL ÇİĞERCİ	ZEKERİYA	1248/13800	12.48	12.48	-	0.82	11.68			1168/25801	11.68			
285	-	54731	138.00	SATI İPEK	ZEKERİYA	1248/13800	12.48	12.48	-	0.82	11.68			1168/25801	11.68			
286	-	54731	138.00	SEYHANCİ ÇİĞERCİ	ZEKERİYA	1248/13800	12.48	12.48	-	0.82	11.68			1168/25801	11.68			
287	-	54731	138.00	YILDIRAY ÇİĞERCİ	ZEKERİYA	1248/13800	12.48	12.48	-	0.82	11.68			1168/25801	11.68			
288	-	54731	138.00	ASLIHAN ÇİĞERCİ	FEVZİ	1247/13800	12.47	12.47	-	0.82	11.65			1165/25801	11.65			

DÜZENLEYEN	UYGUNDUR	
	BELEDİYE/ÖZEL İDARE	ONAYLAYAN
ADİ SOYADI	SERGEN TOKER	KONTROL EDEN
TARİH/...../202../...../202..
İMZA		

TESCİLE ESAS DAĞITIM CETVELİ
İMAR PARSELİNE SIRA LI

İli : Amasya
İlçesi : Merzifon
Mahalle : Gazımehabub
Ada No : 1834-1835-1836
Parşel No : Muhtelif
Pafta No : G34B15D2A-G34B15D2B

K A D A S T R O		T E S C İ L E E S A S										TOPLAM ADA ALANI		SAYFA NO: 3				
SNo	Syfl	Ada/Par	Alan	Milik	Baba Adı	Hissesi	Pay	Giren	Girmyn	Dop	Tahsil	Ada/Par	Alan	Hisse	Pay	Cins	Paftano	Beyanlar
289	-	547/31	138.00	GÜLER BIRCAN	İSRAFIL	5066/19800	50.66	50.66	-	3.33	47.33	1834/17	227.00	4733/25901	47.33	Ars	G34B15D2A	11131.34 0.000000 0.0655642
290	-	547/30	282.00	VELİ ÇETİN	MAHMUT	7544/26200	75.44	75.44	-	4.94	70.50	1834/17	227.00	5288/22700	52.68	Ars	G34B15D2A	
291	-	547/30	282.00	VELİ ÇETİN	MAHMUT	18656/29200	186.56	186.56	-	12.24	174.32	1834/17	227.00	17432/22700	174.32	Ars	G34B15D2A	
39	-	235/14	643.55	MERZİFON BELEDİYESİ	-	13640/94355	136.40	136.40	-	8.95	127.45	1834/18	303.97	4122/98987	41.22	Kar. ev ve arsası	G34B15D2A	
39	-	235/14	643.55	MERZİFON BELEDİYESİ	-	5973/94355	59.73	59.73	-	3.92	55.81	1834/18	303.97	3743/98987	37.43	Kar. ev ve arsası	G34B15D2A	
248	-	547/17	2530.00	YAVUZ DEMİR	HASAN	13711/25300	137.11	137.11	-	8.99	128.12	1834/18	303.97	6492/98987	64.92	Kar. ev ve arsası	G34B15D2A	
249	-	547/17	2530.00	YAVUZ DEMİR	HASAN	11178/25300	111.78	111.78	-	7.33	104.45	1834/18	303.97	10445/98987	104.45	Kar. ev ve arsası	G34B15D2A	
250	-	547/17	2530.00	YAVUZ DEMİR	HASAN	13712/25300	137.12	137.12	-	8.99	128.13	1834/18	303.97	12813/98987	128.13	Kar. ev ve arsası	G34B15D2A	
250	-	547/30	282.00	VELİ ÇETİN	MAHMUT	7544/26200	75.44	75.44	-	4.94	70.50	1834/17	227.00	1782/98987	17.82	Kar. ev ve arsası	G34B15D2A	
1	-	205/1	1879.00	MUSTAFA KARA	ALI	4327/187900	43.27	43.27	-	2.83	40.44	1835/4	287.33	3742/33372	37.42	Kar. ev ve arsası	G34B15D2A	Bu parşele bulunan 930 nolu yapı 10 parşele 6.64 m ² taşkın durumdadır.
2	-	205/1	1879.00	RAZİYE BAŞ	ALI	4327/187900	43.27	43.27	-	2.83	40.44	1835/4	287.33	3742/33372	37.42	Kar. ev ve arsası	G34B15D2A	
3	-	205/1	1879.00	RABİYE KARA	ALI	4327/187900	43.27	43.27	-	2.83	40.44	1835/4	287.33	3742/33372	37.42	Kar. ev ve arsası	G34B15D2A	
4	-	205/1	1879.00	ABDULHADİ KARA	ALI	21624/187900	216.24	216.24	-	14.18	202.06	1835/4	287.33	1871/33372	187.11	Kar. ev ve arsası	G34B15D2A	
8	-	205/1	1879.00	HASAN KARA	HAMZA	1084/187900	10.84	10.84	-	0.71	10.13	1835/4	287.33	932/33372	9.32	Kar. ev ve arsası	G34B15D2A	
27	-	205/1	1879.00	NİHAL KARA	HASAN	2879/187900	28.79	28.79	-	1.89	26.90	1835/4	287.33	2503/33372	25.03	Kar. ev ve arsası	G34B15D2A	
27	-	205/1	1879.00	NİHAL KARA	HASAN	2879/187900	28.79	28.79	-	1.89	26.90	1835/4	287.33	1873/35582	1.87	Kar. ev ve arsası	G34B15D2A	
28	-	205/1	1879.00	NİHAL KARA	HASAN	38812/187900	388.12	388.12	-	25.45	362.66	1835/4	287.33	33395/35582	333.95	Kar. ev ve arsası	G34B15D2A	
42	-	235/15	1799.74	HAYRİYE ÇEREZCİ	MEHMET	9758/179974	97.58	97.58	-	6.39	91.19	1835/3	287.98	4600/28798	46.00	Ars	G34B15D2A	
49	-	235/15	1799.74	HÜSEYİN CAHİT CİNGİ	ABDURRAHİM	1219/179974	12.19	12.19	-	0.79	11.40	1835/3	287.98	1140/28798	11.40	Ars	G34B15D2A	
50	-	235/15	1799.74	ABDULVAHİT CİNGİ	ABDURRAHİM	1200/179974	12.00	12.00	-	0.80	11.40	1835/3	287.98	1140/28798	11.40	Ars	G34B15D2A	
51	-	235/15	1799.74	HÜSEYİN CAHİT CİNGİ	ABDURRAHİM	748/179974	7.48	7.48	-	0.49	6.99	1835/3	287.98	696/28798	6.99	Ars	G34B15D2A	
52	-	235/15	1799.74	ABDULVAHİT CİNGİ	ABDURRAHİM	749/179974	7.49	7.49	-	0.49	6.99	1835/3	287.98	700/28798	7.00	Ars	G34B15D2A	
54	-	235/15	1799.74	HÜSEYİN CAHİT CİNGİ	ABDURRAHİM	1135/179974	11.35	11.35	-	0.75	10.80	1835/3	287.98	1060/28798	10.80	Ars	G34B15D2A	
55	-	235/15	1799.74	ABDULVAHİT CİNGİ	ABDURRAHİM	1135/179974	11.35	11.35	-	0.75	10.80	1835/3	287.98	1060/28798	10.80	Ars	G34B15D2A	
56	-	235/15	1799.74	HÜSEYİN CAHİT CİNGİ	ABDURRAHİM	1797/179974	17.97	17.97	-	1.18	16.79	1835/3	287.98	1679/28798	16.79	Ars	G34B15D2A	
57	-	235/15	1799.74	ABDULVAHİT CİNGİ	ABDURRAHİM	1797/179974	17.97	17.97	-	1.18	16.79	1835/3	287.98	1679/28798	16.79	Ars	G34B15D2A	
58	-	235/15	1799.74	HÜSEYİN CAHİT CİNGİ	ABDURRAHİM	3200/179974	32.00	32.00	-	2.10	28.90	1835/3	287.98	2324/28798	23.25	Ars	G34B15D2A	
59	-	235/15	1799.74	ABDULVAHİT CİNGİ	ABDURRAHİM	3200/179974	32.00	32.00	-	2.10	28.90	1835/3	287.98	2325/28798	23.25	Ars	G34B15D2A	
85	-	235/17	362.00	HAYRİYE ÇEREZCİ	MEHMET	2899/36200	28.99	28.99	-	1.89	27.00	1835/5	211.89	561/28798	5.81	Ars	G34B15D2A	
86	-	235/17	362.00	HAYRİYE ÇEREZCİ	MEHMET	554/36200	5.54	5.54	-	0.38	5.18	1835/5	211.89	497/28798	4.87	Ars	G34B15D2A	
87	-	235/17	362.00	HAYRİYE ÇEREZCİ	MEHMET	3717/36200	37.17	37.17	-	2.43	34.74	1835/5	211.89	3474/28798	34.74	Ars	G34B15D2A	
88	-	235/17	362.00	HAYRİYE ÇEREZCİ	MEHMET	4366/36200	43.66	43.66	-	2.86	40.80	1835/5	211.89	4080/28798	40.80	Ars	G34B15D2A	
90	-	235/17	362.00	AYŞE ÇEREZCİ	MEHMET	2899/36200	28.99	28.99	-	1.90	26.99	1835/5	211.89	580/28798	5.80	Ars	G34B15D2A	
91	-	235/17	362.00	AYŞE ÇEREZCİ	MEHMET	552/36200	5.52	5.52	-	0.37	5.15	1835/5	211.89	494/28798	4.94	Ars	G34B15D2A	
92	-	235/17	362.00	AYŞE ÇEREZCİ	MEHMET	3717/36200	37.17	37.17	-	2.44	34.73	1835/5	211.89	686/28798	6.86	Ars	G34B15D2A	
15	-	205/1	1879.00	MERHMET YETER	MEHMET	6952/187900	69.52	69.52	-	4.58	64.96	1835/4	287.33	6496/28733	64.96	2 Ad. Ah. ev ve arsası	G34B15D2A	
28	-	205/1	1879.00	NİHAL KARA	HASAN	38812/187900	388.12	388.12	-	25.45	362.66	1835/4	287.33	2871/28733	28.71	2 Ad. Ah. ev ve arsası	G34B15D2A	
28	-	205/1	1879.00	NİHAL KARA	HASAN	18494/187900	184.94	184.94	-	12.79	182.15	1835/4	287.33	17986/28733	179.86	2 Ad. Ah. ev ve arsası	G34B15D2A	
9	-	205/1	1879.00	HASAN KARA	HAMZA	1084/187900	10.84	10.84	-	0.71	10.13	1835/5	211.89	81/21189	0.81	Ars	G34B15D2A	
10	-	205/1	1879.00	HASAN KARA	HAMZA	7068/187900	70.68	70.68	-	4.83	66.05	1835/5	211.89	6605/21189	66.05	Ars	G34B15D2A	
11	-	205/1	1879.00	HASAN KARA	HAMZA	26168/187900	261.68	261.68	-	17.18	244.80	1835/5	211.89	18202/1189	18.20	Ars	G34B15D2A	
18	-	205/1	1879.00	FELUZYİYE BALCI	NIYAZI	4001/187900	4.00	4.00	-	0.27	3.73	1835/5	211.89	3732/1189	3.73	Ars	G34B15D2A	
20	-	205/1	1879.00	İSMAIL OVALI	NIYAZI	4001/187900	4.00	4.00	-	0.27	3.73	1835/5	211.89	3732/1189	3.73	Ars	G34B15D2A	

UYGUNDUR BELEDİYE/ÖZEL İDARE	
DÜZENLEYEN	KONTROL EDEN
SERGEN TOKER	ONAYLAYAN
ADI SOYADI	TARİH
İMZA	İMZA

TESCİLE ESAS DAĞITIM CETVELİ
İMAR PARSELİNE SIRALI

İlçe : Amasya
İlçe : Merzifon
Mahalle : Gazimehçup
Ada No : 1834-1835-1836
Parsel No : Muhtelif
Pafta No : G34B15D2A-G34B15D2B

TOPLAM ALAN		TOPLAM PAY		TOPLAM KAMULAŞTIRMA		TOP. DÜZENLEME GİREYEN		TOPLAM ADA ALANI		OKATILIM ORANI		D.O.PAYI ORANI		SAYFA NO: 4				
11828.12		11828.12		0.00		0.00		11131.34		0.0000000		0.0055842						
D A Ğ I T İ M C E T V E L İ																		
(İ M A R P A R S E L İ N E S İ R A L I)																		
T E S C İ L E E S A S																		
I M A R																		
SNo	Syf.	Ada/Par	Alan	Malik	Baba Adı	Hisseli	Pay	Giren	Gimryn	Dop	Tahsil	Ada/Par	Alan	Hisse	Pay	Cins	PaftaNo	Beyanlar
21	205/1	1879.00	1879.00	AYŞE BAYSAL	NİYAZI	400/187900	4.00	4.00	-	0.27	3.73	373/21189	373	373	373	Arsa	G34B15D2A	
22	205/1	1879.00	1879.00	İBRAHİM OVALI	NİYAZI	400/187900	4.00	4.00	-	0.27	3.73	373/21189	373	373	373	Arsa	G34B15D2A	
23	205/1	1879.00	1879.00	AYŞE BAYSAL	NİYAZI	1187/187900	11.87	11.87	-	0.79	11.18	1118/21189	11.18	11.18	11.18	Arsa	G34B15D2A	
24	205/1	1879.00	1879.00	İSMAIL OVALI	NİYAZI	1187/187900	11.87	11.87	-	0.79	11.18	1118/21189	11.18	11.18	11.18	Arsa	G34B15D2A	
25	205/1	1879.00	1879.00	FEVZİYE BALCI	NİYAZI	1187/187900	11.87	11.87	-	0.79	11.18	1118/21189	11.18	11.18	11.18	Arsa	G34B15D2A	
26	205/1	1879.00	1879.00	İBRAHİM OVALI	NİYAZI	1187/187900	11.87	11.87	-	0.79	11.18	1118/21189	11.18	11.18	11.18	Arsa	G34B15D2A	
29	205/1	1879.00	1879.00	NIHAL KARA	HASAN	194/84187900	194.84	194.84	-	12.79	182.15	849/21189	8.40	8.40	8.40	Arsa	G34B15D2A	
38	235/14	643.55	643.55	MERZİFON BELEDİYESİ	HASAN	1364/094355	136.40	136.40	-	8.95	127.45	505/21189	50.57	50.57	50.57	Arsa	G34B15D2A	
40	235/14	643.55	643.55	MERZİFON BELEDİYESİ	HASAN	12956/64355	129.56	129.56	-	8.50	121.06	818/21189	8.13	8.13	8.13	Arsa	G34B15D2A	
31	235/13	118.11	118.11	YUNUS EMRE TAŞCI	MUZAFFER F	3970/11811	39.70	39.70	-	2.60	37.10	3710/15812	37.10	37.10	37.10	Arsa	G34B15D2A	
32	235/13	118.11	118.11	DUDU KARADİR	AZİZ	3970/11811	39.70	39.70	-	2.60	37.10	3710/15812	37.10	37.10	37.10	Arsa	G34B15D2A	
33	235/13	118.11	118.11	MUHAMMED TAŞCI	AZİZ	3971/11811	39.71	39.71	-	2.61	37.10	3710/15812	37.10	37.10	37.10	Arsa	G34B15D2A	
42	235/15	1789.74	1789.74	HAYRİYE ÇEREZCİ	MEHMET	9758/17974	97.58	97.58	-	6.39	91.19	234/15812	23.41	23.41	23.41	Arsa	G34B15D2A	
92	235/17	362.00	362.00	AYŞE ÇEREZCİ	MEHMET	3717/36200	37.17	37.17	-	2.44	34.73	234/15812	23.41	23.41	23.41	Arsa	G34B15D2A	
14	205/1	1879.00	1879.00	ARIF AKIN	HASAN	10223/187900	102.23	102.23	-	6.70	95.53	9553/20289	95.53	95.53	95.53	Kar. ev ve arsası	G34B15D2A	
17	205/1	1879.00	1879.00	HÜSEYİN ÖKSÜZ	AHMET	9201/187900	92.01	92.01	-	6.04	85.97	8597/20289	85.97	85.97	85.97	Kar. ev ve arsası	G34B15D2A	
40	235/14	843.55	843.55	MERZİFON BELEDİYESİ	AHMET	12956/64355	129.56	129.56	-	8.50	121.06	2119/20289	21.19	21.19	21.19	Kar. ev ve arsası	G34B15D2A	
12	205/1	1879.00	1879.00	KADIR DEMİR	MUSTAFA	1089/187900	10.89	10.89	-	0.70	9.89	999/21433	9.89	9.89	9.89	Ah. ev ve arsası	G34B15D2A	Bu parselde bulunan B42 nolu yapı 9 parselde 40.12 m ² , yola 13.82 m ² taşkın durumudur. B41 nolu yapı 9 parselde 12.19m ² taşkın durumudur. B40 nolu yapı yola 2.62 m ² taşkın durumudur.
13	205/1	1879.00	1879.00	KADIR DEMİR	MUSTAFA	11557/187900	115.57	115.57	-	7.57	108.00	10600/21433	108.00	108.00	108.00	Ah. ev ve arsası	G34B15D2A	
16	205/1	1879.00	1879.00	MUSTAFA KELEŞ	AHMET	4857/187900	48.57	48.57	-	3.19	45.38	4338/21433	45.38	45.38	45.38	Ah. ev ve arsası	G34B15D2A	
30	205/2	105.00	105.00	KADIR DEMİR	MUSTAFA	4857/187900	105.00	105.00	-	8.89	95.11	3922/21433	3.82	3.82	3.82	Ah. ev ve arsası	G34B15D2A	
40	235/14	643.55	643.55	MERZİFON BELEDİYESİ	MUSTAFA	12956/64355	129.56	129.56	-	8.50	121.06	4704/21433	47.04	47.04	47.04	Ah. ev ve arsası	G34B15D2A	
1	205/1	1879.00	1879.00	MUSTAFA KARA	ALI	4327/187900	43.27	43.27	-	2.83	40.44	302/16443	3.02	3.02	3.02	Ah. ev ve arsası	G34B15D2A	
2	205/1	1879.00	1879.00	RAZİYE BAŞ	ALI	4327/187900	43.27	43.27	-	2.83	40.44	302/16443	3.02	3.02	3.02	Ah. ev ve arsası	G34B15D2A	
3	205/1	1879.00	1879.00	RAZİYE KARA	ALI	4327/187900	43.27	43.27	-	2.83	40.44	302/16443	3.02	3.02	3.02	Ah. ev ve arsası	G34B15D2A	
4	205/1	1879.00	1879.00	ABDULLAHİ KARA	ALI	21854/187900	218.54	218.54	-	14.18	202.08	1485/16443	14.85	14.85	14.85	Ah. ev ve arsası	G34B15D2A	
5	205/1	1879.00	1879.00	MUSTAFA KARA	ALI	3327/187900	3.32	3.32	-	0.21	3.11	311/19443	3.11	3.11	3.11	Ah. ev ve arsası	G34B15D2A	
6	205/1	1879.00	1879.00	RAZİYE BAŞ	ALI	3327/187900	3.32	3.32	-	0.21	3.11	311/19443	3.11	3.11	3.11	Ah. ev ve arsası	G34B15D2A	
7	205/1	1879.00	1879.00	RAZİYE KARA	ALI	3327/187900	3.32	3.32	-	0.21	3.11	311/19443	3.11	3.11	3.11	Ah. ev ve arsası	G34B15D2A	
8	205/1	1879.00	1879.00	ABDULLAHİ KARA	ALI	1663/187900	16.63	16.63	-	1.09	15.54	1554/19443	15.54	15.54	15.54	Ah. ev ve arsası	G34B15D2A	
15	205/1	1879.00	1879.00	MUSTAFA KELEŞ	AHMET	4854/187900	48.54	48.54	-	3.18	45.38	4538/16443	45.38	45.38	45.38	Ah. ev ve arsası	G34B15D2A	
30	205/2	105.00	105.00	KADIR DEMİR	MUSTAFA	4854/187900	105.00	105.00	-	8.89	95.11	9419/19443	94.19	94.19	94.19	Ah. ev ve arsası	G34B15D2A	
40	235/14	643.55	643.55	MERZİFON BELEDİYESİ	MUSTAFA	12956/64355	129.56	129.56	-	8.50	121.06	800/19443	6.00	6.00	6.00	Ah. ev ve arsası	G34B15D2A	
11	205/1	1879.00	1879.00	HASAN KARA	HAMZA	28198/187900	281.98	281.98	-	17.18	244.80	1835/10	228.80	228.80	228.80	Ah. ev ve arsası	G34B15D2A	
117	235/80	208.78	208.78	TULAY ÜNVER	HİKMET	3915/20878	39.15	39.15	-	0.00	39.15	3915/21440	39.15	39.15	39.15	Ah. ev ve arsası	G34B15D2A	
118	235/80	208.78	208.78	DOĞANÇANTOKER	DURAN	1414/20878	14.14	14.14	-	0.00	14.14	1414/21440	14.14	14.14	14.14	Ah. ev ve arsası	G34B15D2A	
119	235/80	208.78	208.78	MALAN ÖZKAKAVAN	DURAN	1413/20878	14.13	14.13	-	0.00	14.13	1413/21440	14.13	14.13	14.13	Ah. ev ve arsası	G34B15D2A	
120	235/80	208.78	208.78	NIHAL ÇANTOKER	SABAHAHTİN	1688/20878	16.88	16.88	-	0.00	16.88	1006/21440	10.06	10.06	10.06	Ah. ev ve arsası	G34B15D2A	
121	235/80	208.78	208.78	ORHAN SAGSAK	HASAN	7829/20878	78.29	78.29	-	0.00	78.29	7829/21440	78.29	78.29	78.29	Ah. ev ve arsası	G34B15D2A	
122	235/80	208.78	208.78	AYŞİN AYHAN	HASAN	1739/20878	17.39	17.39	-	0.00	17.39	1739/21440	17.39	17.39	17.39	Ah. ev ve arsası	G34B15D2A	
123	235/80	208.78	208.78	ASUMAN İNAL	HASAN	1740/20878	17.40	17.40	-	0.00	17.40	1740/21440	17.40	17.40	17.40	Ah. ev ve arsası	G34B15D2A	
124	235/80	208.78	208.78	AYDIN SAGSAK	HASAN	1740/20878	17.40	17.40	-	0.00	17.40	1740/21440	17.40	17.40	17.40	Ah. ev ve arsası	G34B15D2A	
125	235/81	221.19	221.19	TULAY ÜNVER	HİKMET	10522/119	10.52	10.52	-	0.00	10.52	10522/140	10.52	10.52	10.52	Ah. ev ve arsası	G34B15D2A	
128	235/81	221.19	221.19	DOĞANÇANTOKER	DURAN	4322/2119	4.32	4.32	-	0.00	4.32	422/21440	4.22	4.22	4.22	Ah. ev ve arsası	G34B15D2A	

UYGUNDUR BELEDİYE/ÖZEL İDARE	
DÜZENLEYEN	KONTROL EDEN
SERGEN TOKER	ONAYLAYAN
ADI SOYADI	TARİH
İMZA	İMZA

TESCİLE ESAS DAĞITIM CETVELİ
İMAR PARSELİNE SİRALI

İli : Amasya
İlçesi : Merzifon
Mantalle : Gazimağbup
Ada No : 1834-1835-1836
Parsel No : Muhtelif
Pafta No : G34B15D2A-G34B15D2B

K A D A S T R O		T E S C İ L E E S A S										M A R		SAYFA NO: 5				
SNo	Syf.	Ada/Par	Alan	Malik	Baba Adı	Hisse	Pay	Giren	Girmyn	Dop	Tahsil	Ada/Par	Alan	Hisse	Pay	Cins	Paftano	Beyenler
127	-	235/91	221.19	NALAN ÖZKAKAVAN	DURAN	42/22119	0.42	-	-	0.00	0.42	1836/2	225.17	42/21440	0.42	Area	G34B15D2A	
128	-	235/91	221.19	DOĞAN CANTOKER	DURAN	1565/22119	15.65	-	-	0.00	0.00			51/21440	0.51			
129	-	235/91	221.19	NİHAL UNVER	DURAN	1568/22119	15.68	-	-	0.00	0.00			52/21440	0.52			
130	-	235/91	221.19	DOĞAN CANTOKER	DURAN	1568/22119	15.68	-	-	0.00	0.00			210/21440	2.10			
131	-	235/91	221.19	ORHAN SAGSAK	DURAN	1568/22119	15.68	-	-	0.00	0.00			47/21440	0.47			
132	-	235/91	221.19	AYŞUN AYHAN	HASAN	47/22119	0.47	-	-	0.00	0.00			47/21440	0.47			
133	-	235/91	221.19	ASUMAN İNAL	HASAN	47/22119	0.47	-	-	0.00	0.00			47/21440	0.47			
134	-	235/91	221.19	AYDIN SAGSAK	HASAN	47/22119	0.47	-	-	0.00	0.00			47/21440	0.47			
135	-	235/91	221.19	AYŞUN AYHAN	HASAN	1797/22119	17.97	-	-	0.00	0.00			1/21440	0.01			
136	-	235/91	221.19	AYŞUN AYHAN	HASAN	1797/22119	17.97	-	-	0.00	0.00							
137	-	235/91	221.19	AYŞUN AYHAN	HASAN	1797/22119	17.97	-	-	0.00	0.00							
138	-	235/91	221.19	AYŞUN AYHAN	HASAN	1797/22119	17.97	-	-	0.00	0.00							
139	-	235/91	221.19	AYŞUN AYHAN	HASAN	1797/22119	17.97	-	-	0.00	0.00							
140	-	235/91	221.19	AYŞUN AYHAN	HASAN	1797/22119	17.97	-	-	0.00	0.00							
141	-	235/92	160.20	DOĞAN CANTOKER	HİKMET	180/16020	1.80	-	-	0.00	0.00			80/22517	0.82		G34B15D2A	
142	-	235/92	160.20	DOĞAN CANTOKER	DURAN	72/16020	0.72	-	-	0.00	0.00			21/22517	0.21			
143	-	235/92	160.20	NALAN ÖZKAKAVAN	HİKMET	404/22517	40.42	-	-	0.00	0.00			404/22517	40.42			
144	-	235/92	160.20	NİHAL CANTOKER	DURAN	1565/22119	15.65	-	-	0.00	0.00			1514/22517	15.14			
145	-	235/92	160.20	ORHAN SAGSAK	DURAN	1568/22119	15.68	-	-	0.00	0.00			1514/22517	15.14			
146	-	235/92	160.20	ORHAN SAGSAK	SABAHATTİN	911/22517	9.11	-	-	0.00	0.00			911/22517	9.11			
147	-	235/92	160.20	AYŞUN AYHAN	HASAN	8085/22517	80.85	-	-	0.00	0.00			8085/22517	80.85			
148	-	235/92	160.20	AYŞUN AYHAN	HASAN	8085/22517	80.85	-	-	0.00	0.00			1796/22517	17.96			
149	-	235/92	160.20	AYŞUN AYHAN	HASAN	1796/22517	17.96	-	-	0.00	0.00			1796/22517	17.96			
150	-	235/92	160.20	AYŞUN AYHAN	HİKMET	180/16020	1.80	-	-	0.00	0.00			180/22517	1.80			
151	-	235/92	160.20	AYŞUN AYHAN	DURAN	72/16020	0.72	-	-	0.00	0.00			89/22517	0.89			
152	-	235/92	160.20	NALAN ÖZKAKAVAN	DURAN	72/16020	0.72	-	-	0.00	0.00			89/22517	0.89			
153	-	235/92	160.20	NİHAL CANTOKER	DURAN	36/16020	0.36	-	-	0.00	0.00			36/22517	0.36			
154	-	235/92	160.20	ORHAN SAGSAK	SABAHATTİN	867/16020	8.67	-	-	0.00	0.00			867/22517	0.867			
155	-	235/92	160.20	ORHAN SAGSAK	HASAN	360/16020	3.60	-	-	0.00	0.00			360/22517	3.60			
156	-	235/92	160.20	AYŞUN AYHAN	HASAN	78/16020	0.78	-	-	0.00	0.00			78/22517	0.78			
157	-	235/92	160.20	AYŞUN AYHAN	HASAN	80/16020	0.80	-	-	0.00	0.00			80/22517	0.80			
158	-	235/92	160.20	AYŞUN AYHAN	HASAN	80/16020	0.80	-	-	0.00	0.00			80/22517	0.80			
159	-	235/92	160.20	AYŞUN AYHAN	HASAN	1256/16020	12.56	-	-	0.00	0.00			1/22517	0.01			
160	-	235/92	160.20	DOĞAN CANTOKER	DURAN	72/16020	0.72	-	-	0.00	0.00	1836/3	163.87	3/16367	0.03	Area	G34B15D2A	
161	-	235/92	160.20	NALAN ÖZKAKAVAN	DURAN	72/16020	0.72	-	-	0.00	0.00			3/16367	0.03			
162	-	235/92	160.20	TULAY UNVER	HİKMET	2824/16367	28.24	-	-	0.00	0.00			2824/16367	28.24			
163	-	235/92	160.20	DOĞAN CANTOKER	DURAN	1078/16020	10.78	-	-	0.00	0.00			1078/16367	10.78			
164	-	235/92	160.20	NALAN ÖZKAKAVAN	DURAN	1078/16020	10.78	-	-	0.00	0.00			1078/16367	10.78			
165	-	235/92	160.20	NİHAL CANTOKER	SABAHATTİN	867/16020	8.67	-	-	0.00	0.00			861/16367	8.61			
166	-	235/92	160.20	ORHAN SAGSAK	HASAN	867/16020	8.67	-	-	0.00	0.00			864/16367	8.64			
167	-	235/92	160.20	AYŞUN AYHAN	HASAN	5647/16367	56.47	-	-	0.00	0.00			5647/16367	56.47			
168	-	235/92	160.20	AYŞUN AYHAN	HASAN	1256/16020	12.56	-	-	0.00	0.00			1256/16367	12.56			
169	-	235/92	160.20	AYŞUN AYHAN	HASAN	1256/16020	12.56	-	-	0.00	0.00			1256/16367	12.56			
170	-	235/92	160.20	AYŞUN AYHAN	HİKMET	245/17282	2.45	-	-	0.00	0.00			245/16367	2.45			
171	-	235/93	172.82	TULAY UNVER	HİKMET	98/17282	0.98	-	-	0.00	0.00			58/16367	0.58			
172	-	235/93	172.82	DOĞAN CANTOKER	DURAN	98/17282	0.98	-	-	0.00	0.00			70/16367	0.70			
173	-	235/93	172.82	NALAN ÖZKAKAVAN	DURAN	49/17282	0.49	-	-	0.00	0.00			49/16367	0.49			
174	-	235/93	172.82	NİHAL CANTOKER	SABAHATTİN	702/17282	7.02	-	-	0.00	0.00			57/16367	0.57			
175	-	235/93	172.82	ORHAN SAGSAK	SABAHATTİN	490/17282	4.90	-	-	0.00	0.00			490/16367	4.90			
176	-	235/93	172.82	AYŞUN AYHAN	HASAN	108/17282	1.08	-	-	0.00	0.00			108/16367	1.08			
177	-	235/93	172.82	AYŞUN AYHAN	HASAN	108/17282	1.08	-	-	0.00	0.00			108/16367	1.08			
178	-	235/93	172.82	AYŞUN AYHAN	HASAN	108/17282	1.08	-	-	0.00	0.00			108/16367	1.08			
179	-	235/94	163.80	AYŞUN AYHAN	HASAN	153/16380	1.53	-	-	0.00	0.00			1/16367	0.01			

ADİ SOYADI	UYGUNDUR	
	BELEDİYE/ÖZEL İDARE	
TARİH/...../ 202..	KONTROL EDEN
İMZA		ONAYLAYAN
ADI SOYADI	SERGEN TOKER	
TARİH/...../ 202..	
İMZA		

TESCİLE ESAS DAĞITIM CETVELİ
İMAR PARSELINE SİRALI

İli : Amasya
İçesi : Merzifon
Mahalle : Gazimahbup
Ada No : 1834-1835-1836
Parsel No : Muhtelif
Pafta No : G34B15D2A-G34B15D2B

T E S C İ L E E S A S
D A Ğ İ T İ M C E T V E L İ
(İ M A R P A R S E L İ N E S İ R A L I)

TOPLAM ALAN : 11828.12
TOPLAM PAY : 11828.12
TOPLAMI KAMULAŞTIRMA : 0.00
TOP. DÜZENLE. ÇİRMİYEN : 0.00
TOP. DÜZENLENMEYE GİREK : 11828.12

SAYFA NO: 6
TOPLAM ADA ALANI : 11131.34
O K A T I L I M O R A N I : 0.0000000
D.Ö.PAYI O R A N I : 0.0855842

SNo	Sf.	Ada/Par	Alan	Melik	Baba Adı	Hissel	Pay	Giren	Giriyen	Dop	Tahsis	Ada/Par	Alan	Hisse	Pay	Cins	PaftaNo	Beyanlar
158	-	235/93	172.82	DOĞAN CANTOKER	DURAN	98/17282	0.98	-	-	0.00	0.98	1838/4	176.08	28/17808	0.29	Arsa	G34B15D2A	
159	-	235/93	172.82	NALAN ÖZKAKAVAN	DURAN	98/17282	0.98	-	-	0.00	0.98	1838/4	176.08	28/17808	0.28		G34B15D2B	
161	-	235/93	172.82	TULAY UNVER	HİKMET	2996/17282	29.96	-	-	0.00	29.96	1838/4	176.08	2996/17808	29.96			
162	-	235/93	172.82	DOĞAN CANTOKER	DURAN	1146/17282	11.46	-	-	0.00	11.46	1838/4	176.08	1146/17808	11.46			
163	-	235/93	172.82	NALAN ÖZKAKAVAN	DURAN	1147/17282	11.47	-	-	0.00	11.47	1838/4	176.08	1147/17808	11.47			
164	-	235/93	172.82	NİHAL CANTOKER	SABAHAATTİN	702/17282	7.02	-	-	0.00	7.02	1838/4	176.08	645/17808	6.45			
166	-	235/93	172.82	ORHAN SAĞSAK	HASAN	5991/17282	59.91	-	-	0.00	59.91	1838/4	176.08	5991/17808	59.91			
170	-	235/93	172.82	AYŞUN AYHAN	HASAN	1331/17282	13.31	-	-	0.00	13.31	1838/4	176.08	1331/17808	13.31			
171	-	235/93	172.82	ASUMAN İNAL	HASAN	1331/17282	13.31	-	-	0.00	13.31	1838/4	176.08	1331/17808	13.31			
172	-	235/93	172.82	AYDIN SAĞSAK	HASAN	1332/17282	13.32	-	-	0.00	13.32	1838/4	176.08	1332/17808	13.32			
173	-	235/94	193.80	TULAY UNVER	HİKMET	344/18380	3.44	-	-	0.00	3.44	1838/4	176.08	344/17808	3.44			
174	-	235/94	193.80	DOĞAN CANTOKER	DURAN	137/18380	1.37	-	-	0.00	1.37	1838/4	176.08	77/17808	0.77			
175	-	235/94	193.80	NALAN ÖZKAKAVAN	DURAN	137/18380	1.37	-	-	0.00	1.37	1838/4	176.08	77/17808	0.77			
176	-	235/94	193.80	NİHAL CANTOKER	SABAHAATTİN	69/18380	0.69	-	-	0.00	0.69	1838/4	176.08	69/17808	0.69			
180	-	235/94	193.80	NİHAL CANTOKER	SABAHAATTİN	761/18380	7.61	-	-	0.00	7.61	1838/4	176.08	120/17808	1.20			
181	-	235/94	193.80	ORHAN SAĞSAK	HASAN	687/18380	6.87	-	-	0.00	6.87	1838/4	176.08	687/17808	6.87			
183	-	235/94	193.80	AYŞUN AYHAN	HASAN	153/18380	1.53	-	-	0.00	1.53	1838/4	176.08	152/17808	1.52			
184	-	235/94	193.80	AYDIN SAĞSAK	HASAN	152/18380	1.52	-	-	0.00	1.52	1838/4	176.08	152/17808	1.52			
185	-	235/94	193.80	AYŞUN AYHAN	HASAN	153/18380	1.53	-	-	0.00	1.53	1838/4	176.08	152/17808	1.52			
186	-	235/94	193.80	AYŞUN AYHAN	HASAN	1463/18380	14.63	-	-	0.00	14.63	1838/4	176.08	152/17808	1.52			
187	-	235/94	193.80	ASUMAN İNAL	HASAN	1462/18380	14.62	-	-	0.00	14.62	1838/4	176.08	152/17808	1.52			
174	-	235/94	193.80	DOĞAN CANTOKER	DURAN	137/18380	1.37	-	-	0.00	1.37	1838/4	176.08	60/18882	0.60			
175	-	235/94	193.80	NALAN ÖZKAKAVAN	DURAN	137/18380	1.37	-	-	0.00	1.37	1838/4	176.08	60/18882	0.60			
177	-	235/94	193.80	TULAY UNVER	HİKMET	3291/18380	32.91	-	-	0.00	32.91	1838/4	176.08	3291/18882	32.91			
178	-	235/94	193.80	DOĞAN CANTOKER	DURAN	1285/18380	12.85	-	-	0.00	12.85	1838/4	176.08	1285/18882	12.85			
179	-	235/94	193.80	NALAN ÖZKAKAVAN	DURAN	1264/18380	12.64	-	-	0.00	12.64	1838/4	176.08	1264/18882	12.64			
180	-	235/94	193.80	NİHAL CANTOKER	SABAHAATTİN	781/18380	7.81	-	-	0.00	7.81	1838/4	176.08	641/18882	6.41			
182	-	235/94	193.80	ORHAN SAĞSAK	HASAN	8580/18380	85.80	-	-	0.00	85.80	1838/4	176.08	6880/18882	68.80			
185	-	235/94	193.80	AYŞUN AYHAN	HASAN	153/18380	1.53	-	-	0.00	1.53	1838/4	176.08	1/18882	0.01			
186	-	235/94	193.80	AYŞUN AYHAN	HASAN	1483/18380	14.83	-	-	0.00	14.83	1838/4	176.08	1482/18882	14.82			
187	-	235/94	193.80	ASUMAN İNAL	HASAN	1482/18380	14.82	-	-	0.00	14.82	1838/4	176.08	1482/18882	14.82			
188	-	235/94	193.80	AYDIN SAĞSAK	HİKMET	2578/13748	25.78	-	-	0.00	25.78	1838/4	176.08	433/18882	4.33			
189	-	235/95	137.48	TULAY UNVER	DURAN	979/13748	9.79	-	-	0.00	9.79	1838/4	176.08	71/18882	0.71			
190	-	235/95	137.48	DOĞAN CANTOKER	DURAN	980/13748	9.80	-	-	0.00	9.80	1838/4	176.08	72/18882	0.72			
181	-	235/95	137.48	NİHAL CANTOKER	SABAHAATTİN	818/13748	8.18	-	-	0.00	8.18	1838/4	176.08	280/18882	2.80			
183	-	235/95	137.48	ORHAN SAĞSAK	HASAN	5155/13748	51.55	-	-	0.00	51.55	1838/4	176.08	889/18882	8.88			
184	-	235/95	137.48	AYŞUN AYHAN	HASAN	1146/13748	11.46	-	-	0.00	11.46	1838/4	176.08	200/18882	2.00			
185	-	235/95	137.48	ASUMAN İNAL	HASAN	1146/13748	11.46	-	-	0.00	11.46	1838/4	176.08	201/18882	2.01			
186	-	235/95	137.48	AYDIN SAĞSAK	HASAN	1145/13748	11.45	-	-	0.00	11.45	1838/4	176.08	199/18882	1.99			
98	-	235/46	606.78	FATMA TURAL	SATILMIŞ	15328/60878	153.28	-	-	10.05	143.23	1838/6	354.58	14323/35458	143.23			
99	-	235/46	606.78	FATMA TURAL	SATILMIŞ	7866/60878	78.66	-	-	5.16	73.53	1838/6	354.58	1237/35458	12.37			
102	-	235/46	606.78	İLKUR DURSUN	CELAL	6522/60878	65.22	-	-	4.27	60.95	1838/6	354.58	6095/35458	60.95			
103	-	235/46	606.78	İLKUR DURSUN	CELAL	3348/60878	33.48	-	-	2.19	31.29	1838/6	354.58	5383/35458	5.38			
107	-	235/46	606.78	EROL TURAL	CELAL	6522/60878	65.22	-	-	4.27	60.95	1838/6	354.58	6095/35458	60.95			
108	-	235/46	606.78	EROL TURAL	CELAL	3348/60878	33.48	-	-	2.20	31.28	1838/6	354.58	5383/35458	5.38			
111	-	235/46	606.78	ÜLKÜ KALİFÇİ	CELAL	6522/60878	65.22	-	-	4.28	60.94	1838/6	354.58	6094/35458	60.94			

UYGUNDUR	BELEDİYE/ÖZEL İDARE
	KONTROL EDEN ONAYLAYAN
ADI SOYADI	SERGEN TOKER
TARİH/...../ 202..
İMZA	

TESCİLE ESAS DAĞITIM CETVELİ
İMAR PARSELİNE SİRALI

İli : Amasya
İlçesi : Merzifon
Mahallesi : Gazimehribu
Ada No : 1834-1835-1836
Parsel No : Muhtelif
Pafta No : G34B15D2A-G34B15D2B



K A D A S T R O		T E S C İ L E E S A S										D A Ğ İ T İ M C E T V E L İ		İ M A R		TOPLAM ADA ALANI		SAYFA NO: 8			
SNO	Syf.	Ada/Par	Alan	Malik	Baba Adı	Hissesi	Pay	Giren	Gimyn	Dop	Tahsis	Ada/Par	Alan	Hisse	Pay	Cins	PaftaNo	Bayanlar	TOPLAM ADA ALANI	TOPLAM ADA ALANI	
																		C/KATILIM ORANI		D.O.PAYI ORANI	
92	-	235/17	362.00	AYŞE ÇEREZCİ	MEHMET	371/7352000	37.17	37.17	-	2.44	34.73	-	-	334/24678	3.34	Ars	-	-	1131.34	0.000000	0.0655842
258	-	547/17	2530.00	ZEYNEP YILDIZ	MEHMET	17746/253000	177.46	177.46	-	11.84	195.82	-	-	16582/24878	165.82	Ars	-	-	1131.34	0.000000	0.0655842
259	-	547/17	2530.00	ZEYNEP YILDIZ	MEHMET	31738/253000	317.38	317.38	-	20.82	298.56	-	-	2984/24678	29.84	Ars	-	-	1131.34	0.000000	0.0655842
47	-	235/15	1799.74	HAYRİYE ÇEREZCİ	MEHMET	25599/179974	255.99	255.99	-	16.78	239.21	-	-	3795/24878	37.95	Ars	G34B15D2A	-	-	-	-
48	-	235/15	1799.74	HÜSEYİN CAHİT ÇİNGİ	MEHMET	18271/179974	182.71	182.71	-	12.63	180.08	-	-	8841/24878	88.41	Ars	-	-	-	-	-
67	-	235/15	1799.74	ABDULVAHİT ÇİNGİ	ABDURRAHİM	9596/179974	95.96	95.96	-	6.30	86.89	-	-	5413/24878	54.13	Ars	-	-	-	-	-
74	-	235/15	1799.74	ABDULVAHİT ÇİNGİ	ABDURRAHİM	9596/179974	95.96	95.96	-	6.30	86.89	-	-	5413/24878	54.13	Ars	-	-	-	-	-
76	-	235/18	400.00	HÜSEYİN CAHİT ÇİNGİ	ABDURRAHİM	4731/400000	47.31	47.31	-	3.10	44.23	-	-	807/24878	8.07	Ars	-	-	-	-	-
77	-	235/18	400.00	ABDULVAHİT ÇİNGİ	ABDURRAHİM	4733/400000	47.33	47.33	-	3.10	44.23	-	-	807/24878	8.07	Ars	-	-	-	-	-
47	-	235/15	1799.74	HAYRİYE ÇEREZCİ	MEHMET	25599/179974	255.99	255.99	-	16.78	239.21	-	-	3795/24878	37.95	Ars	G34B15D2A	-	-	-	-
62	-	235/15	1799.74	HÜSEYİN CAHİT ÇİNGİ	ABDURRAHİM	3659/179974	36.59	36.59	-	2.40	34.19	-	-	2218/45184	22.18	Ars	G34B15D2A	-	-	-	-
65	-	235/15	1799.74	HÜSEYİN CAHİT ÇİNGİ	ABDURRAHİM	3402/179974	34.02	34.02	-	2.24	31.78	-	-	2658/45184	26.58	Ars	G34B15D2B	-	-	-	-
66	-	235/15	1799.74	HÜSEYİN CAHİT ÇİNGİ	ABDURRAHİM	5381/179974	53.81	53.81	-	3.54	50.37	-	-	5037/45184	50.37	Ars	-	-	-	-	-
67	-	235/15	1799.74	HÜSEYİN CAHİT ÇİNGİ	ABDURRAHİM	9598/179974	95.98	95.98	-	6.30	86.89	-	-	1338/45184	13.38	Ars	-	-	-	-	-
68	-	235/15	1799.74	HÜSEYİN CAHİT ÇİNGİ	ABDURRAHİM	7225/179974	72.25	72.25	-	4.74	67.51	-	-	8751/45184	87.51	Ars	-	-	-	-	-
69	-	235/15	1799.74	ABDULVAHİT ÇİNGİ	ABDURRAHİM	3659/179974	36.59	36.59	-	2.40	34.19	-	-	2218/45184	22.18	Ars	-	-	-	-	-
72	-	235/15	1799.74	ABDULVAHİT ÇİNGİ	ABDURRAHİM	3402/179974	34.02	34.02	-	2.24	31.78	-	-	2658/45184	26.58	Ars	-	-	-	-	-
73	-	235/15	1799.74	ABDULVAHİT ÇİNGİ	ABDURRAHİM	5381/179974	53.81	53.81	-	3.54	50.37	-	-	5037/45184	50.37	Ars	-	-	-	-	-
74	-	235/15	1799.74	ABDULVAHİT ÇİNGİ	ABDURRAHİM	8599/179974	85.99	85.99	-	6.30	89.69	-	-	1338/45184	13.38	Ars	-	-	-	-	-
75	-	235/15	1799.74	ABDULVAHİT ÇİNGİ	ABDURRAHİM	7225/179974	72.25	72.25	-	4.74	67.51	-	-	8751/45184	87.51	Ars	-	-	-	-	-
47	-	235/15	1799.74	HAYRİYE ÇEREZCİ	MEHMET	25599/179974	255.99	255.99	-	16.78	239.21	-	-	3795/24878	37.95	Ars	G34B15D2A	-	-	-	-
48	-	235/15	1799.74	HÜSEYİN CAHİT ÇİNGİ	MEHMET	18271/179974	182.71	182.71	-	12.63	180.08	-	-	7243/34528	72.43	Ars	G34B15D2A	-	-	-	-
58	-	235/15	1799.74	ABDULVAHİT ÇİNGİ	ABDURRAHİM	3200/179974	32.00	32.00	-	2.10	23.90	-	-	9367/34528	93.67	Ars	-	-	-	-	-
59	-	235/15	1799.74	HÜSEYİN CAHİT ÇİNGİ	ABDURRAHİM	3200/179974	32.00	32.00	-	2.10	23.90	-	-	665/34528	6.65	Ars	-	-	-	-	-
60	-	235/15	1799.74	ABDULVAHİT ÇİNGİ	ABDURRAHİM	2409/179974	24.09	24.09	-	1.58	22.51	-	-	2251/34528	22.51	Ars	-	-	-	-	-
61	-	235/15	1799.74	ABDULVAHİT ÇİNGİ	ABDURRAHİM	2410/179974	24.10	24.10	-	1.58	22.51	-	-	2251/34528	22.51	Ars	-	-	-	-	-
62	-	235/15	1799.74	HÜSEYİN CAHİT ÇİNGİ	ABDURRAHİM	3659/179974	36.59	36.59	-	2.40	34.19	-	-	1201/34528	12.01	Ars	-	-	-	-	-
63	-	235/15	1799.74	HÜSEYİN CAHİT ÇİNGİ	ABDURRAHİM	2250/179974	22.50	22.50	-	1.48	21.02	-	-	2102/34528	21.02	Ars	-	-	-	-	-
65	-	235/15	1799.74	HÜSEYİN CAHİT ÇİNGİ	ABDURRAHİM	5402/179974	54.02	54.02	-	2.24	31.78	-	-	522/34528	5.22	Ars	-	-	-	-	-
67	-	235/15	1799.74	HÜSEYİN CAHİT ÇİNGİ	ABDURRAHİM	9598/179974	95.98	95.98	-	6.30	89.69	-	-	2218/34528	22.18	Ars	-	-	-	-	-
69	-	235/15	1799.74	ABDULVAHİT ÇİNGİ	ABDURRAHİM	3659/179974	36.59	36.59	-	2.40	34.19	-	-	1201/34528	12.01	Ars	-	-	-	-	-
70	-	235/15	1799.74	ABDULVAHİT ÇİNGİ	ABDURRAHİM	3659/179974	36.59	36.59	-	2.40	34.19	-	-	2101/34528	21.01	Ars	-	-	-	-	-
72	-	235/15	1799.74	ABDULVAHİT ÇİNGİ	ABDURRAHİM	3402/179974	34.02	34.02	-	2.24	31.78	-	-	522/34528	5.22	Ars	-	-	-	-	-
74	-	235/15	1799.74	ABDULVAHİT ÇİNGİ	ABDURRAHİM	9598/179974	95.98	95.98	-	6.30	89.69	-	-	2218/34528	22.18	Ars	-	-	-	-	-
189	-	235/95	137.48	TÜLAY ÜNVER	HİKMET	2578/13748	25.78	25.78	-	0.00	0.76	-	-	2145/22377	21.45	Ars	G34B15D2A	-	-	-	-
190	-	235/95	137.48	DOĞAN ÇANTOKER	DURAN	976/13748	9.76	9.76	-	0.00	0.76	-	-	908/22377	9.08	Ars	-	-	-	-	-
191	-	235/95	137.48	NALAN ÖZKAKAVAN	DURAN	980/13748	9.80	9.80	-	0.00	0.80	-	-	908/22377	9.08	Ars	-	-	-	-	-
192	-	235/95	137.48	NIHAL ÇANTOKER	SABAHAATTİN	618/13748	6.18	6.18	-	0.00	6.19	-	-	329/22377	3.29	Ars	-	-	-	-	-
193	-	235/95	137.48	ORHAN SAĞSAK	HASAN	5155/13748	51.55	51.55	-	0.00	51.55	-	-	4289/22377	42.89	Ars	-	-	-	-	-
194	-	235/95	137.48	AYSUN AYHAN	HASAN	1148/13748	11.48	11.48	-	0.00	11.46	-	-	946/22377	9.46	Ars	-	-	-	-	-
195	-	235/95	137.48	AGUMAN İNAL	HASAN	1145/13748	11.45	11.45	-	0.00	11.46	-	-	945/22377	9.45	Ars	-	-	-	-	-
196	-	235/95	137.48	AYDIN SAĞSAK	HASAN	1145/13748	11.45	11.45	-	0.00	11.45	-	-	945/22377	9.45	Ars	-	-	-	-	-
197	-	235/96	67.16	TÜLAY ÜNVER	HİKMET	3008/6716	3.00	3.00	-	0.00	3.00	-	-	946/22377	9.46	Ars	-	-	-	-	-
198	-	235/96	67.16	DOĞAN ÇANTOKER	DURAN	1208/6716	12.08	12.08	-	0.00	1.20	-	-	300/22377	3.00	Ars	-	-	-	-	-
199	-	235/96	67.16	NALAN ÖZKAKAVAN	DURAN	1208/6716	12.08	12.08	-	0.00	1.20	-	-	1202/22377	1.20	Ars	-	-	-	-	-
200	-	235/96	67.16	NIHAL ÇANTOKER	SABAHAATTİN	908/6716	9.08	9.08	-	0.00	0.60	-	-	602/22377	0.60	Ars	-	-	-	-	-

UYGUNDUR BELEDİYE/ÖZEL İDARE	
DÜZENLEYEN	KONTROL EDEN
ADİ SOYADI	ONAYLAYAN
TARİH/...../202..
İMZA/...../202..

TESCİLE ESAS DAĞITIM CETVELİ
İMAR PARSELİNE SIRALI

İli : Amasya
İlçesi : Merzifon
Mahalle : Gazımehçup
Ada No : 1634-1635-1636
Parşel No : Murtelir
Pafta No : G34B15D2A-G34B15D2B

TOPLAM ALAN		11828.12		TOPLAM PAY		11828.12		TOPLAM KAMU LASTIRMA		0.00		TOPLAM ADA ALANI		11131.34		SAYFA NO: 9			
TOP. DÜZENLEMEYE GİREN:		11828.12		TOP. DÜZENLEMEYE GİRMİYEN:		0.00		TOP. DÜZENLEMEYE GİRMİYEN:		0.00		C.KATILIM ORANI		0.0000000		D.C.PAYI ORANI		0.0685842	
T E S C İ L E E S A S D A Ğ İ T İ M C E T V E L İ																			
(İ M A R P A R S E L İ N E S İ R A L I)																			
K A D A S T R O İ M A R																			
S/No	Syf.	Ada/Par	Alan	Malik	Baba Adı	Hisse	Pay	Giren	Girmeyen	Dop	Tahsis	Ada/Par	Alan	Hisse	Pay	Cins	PaftaNo	Beyanlar	
201	-	235/96	97.16	TOLAY ÜNVER	HİKMET	959/8716	9.59	-	-	0.00	9.59	959/22377		959/22377	9.59	Arsa	G34B15D2A		
202	-	235/96	97.16	DOĞAN ÇANTOKER	DURAN	333/8716	3.33	-	-	0.00	3.33	333/22377		333/22377	3.33				
203	-	235/96	97.16	NALAN ÖZKAKAVAN	DURAN	332/8716	3.32	-	-	0.00	3.32	332/22377		332/22377	3.32				
204	-	235/96	97.16	NİHAL ÇANTOKER	SABAHA-TTIN	295/8716	2.95	-	-	0.00	2.95	295/22377		295/22377	2.95				
205	-	235/96	97.16	ORHAN SAGSAK	HASAN	600/8716	6.00	-	-	0.00	6.00	600/22377		600/22377	6.00				
206	-	235/96	97.16	ORHAN SAGSAK	HASAN	1918/8716	19.18	-	-	0.00	19.18	1918/22377		1918/22377	19.18				
207	-	235/96	97.16	AYŞUN AYHAN	HASAN	135/8716	1.35	-	-	0.00	1.35	135/22377		135/22377	1.35				
208	-	235/96	97.16	ASUMAN İNAL	HASAN	135/8716	1.35	-	-	0.00	1.35	135/22377		135/22377	1.35				
209	-	235/96	97.16	AYDIN SAGSAK	HASAN	134/8716	1.34	-	-	0.00	1.34	134/22377		134/22377	1.34				
210	-	235/96	97.16	AYŞUN AYHAN	HASAN	425/8716	4.25	-	-	0.00	4.25	425/22377		425/22377	4.25				
211	-	235/96	97.16	ASUMAN İNAL	HASAN	425/8716	4.25	-	-	0.00	4.25	425/22377		425/22377	4.25				
212	-	235/96	97.16	AYDIN SAGSAK	HASAN	425/8716	4.25	-	-	0.00	4.25	425/22377		425/22377	4.25				
213	-	235/97	7.30	TOLAY ÜNVER	HİKMET	137/730	1.37	-	-	0.00	1.37	137/22377		137/22377	1.37				
214	-	235/97	7.30	DOĞAN ÇANTOKER	DURAN	3/730	0.03	-	-	0.00	0.03	3/22377		3/22377	0.03				
215	-	235/97	7.30	DOĞAN ÇANTOKER	DURAN	4/730	0.04	-	-	0.00	0.04	4/22377		4/22377	0.04				
216	-	235/97	7.30	NALAN ÖZKAKAVAN	DURAN	130/730	1.30	-	-	0.00	1.30	130/22377		130/22377	1.30				
217	-	235/97	7.30	NİHAL ÇANTOKER	SABAHA-TTIN	274/730	2.74	-	-	0.00	2.74	274/22377		274/22377	2.74				
218	-	235/97	7.30	AYŞUN AYHAN	HASAN	60/730	0.60	-	-	0.00	0.60	60/22377		60/22377	0.60				
219	-	235/97	7.30	ASUMAN İNAL	HASAN	81/730	0.81	-	-	0.00	0.81	81/22377		81/22377	0.81				
220	-	235/97	7.30	AYDIN SAGSAK	HASAN	81/730	0.81	-	-	0.00	0.81	81/22377		81/22377	0.81				
221	-	235/98	35.18	TOLAY ÜNVER	HİKMET	35/3518	0.35	-	-	0.00	0.35	35/22377		35/22377	0.35				
222	-	235/98	35.18	DOĞAN ÇANTOKER	DURAN	13/3518	0.13	-	-	0.00	0.13	13/22377		13/22377	0.13				
223	-	235/98	35.18	NALAN ÖZKAKAVAN	DURAN	13/3518	0.13	-	-	0.00	0.13	13/22377		13/22377	0.13				
224	-	235/98	35.18	NİHAL ÇANTOKER	DURAN	8/3518	0.08	-	-	0.00	0.08	8/22377		8/22377	0.08				
225	-	235/98	35.18	TOLAY ÜNVER	HİKMET	826/3518	6.26	-	-	0.00	6.26	826/22377		826/22377	6.26				
226	-	235/98	35.18	DOĞAN ÇANTOKER	DURAN	189/3518	1.89	-	-	0.00	1.89	189/22377		189/22377	1.89				
227	-	235/98	35.18	NALAN ÖZKAKAVAN	DURAN	189/3518	1.89	-	-	0.00	1.89	189/22377		189/22377	1.89				
228	-	235/98	35.18	NİHAL ÇANTOKER	SABAHA-TTIN	227/3518	2.27	-	-	0.00	2.27	227/22377		227/22377	2.27				
229	-	235/98	35.18	ORHAN SAGSAK	HASAN	68/3518	0.68	-	-	0.00	0.68	68/22377		68/22377	0.68				
230	-	235/98	35.18	ORHAN SAGSAK	HASAN	125/3518	12.51	-	-	0.00	12.51	125/22377		125/22377	12.51				
231	-	235/98	35.18	AYŞUN AYHAN	HASAN	15/3518	0.15	-	-	0.00	0.15	15/22377		15/22377	0.15				
232	-	235/98	35.18	ASUMAN İNAL	HASAN	15/3518	0.15	-	-	0.00	0.15	15/22377		15/22377	0.15				
233	-	235/98	35.18	AYDIN SAGSAK	HASAN	15/3518	0.15	-	-	0.00	0.15	15/22377		15/22377	0.15				
234	-	235/98	35.18	AYŞUN AYHAN	HASAN	278/3518	2.78	-	-	0.00	2.78	278/22377		278/22377	2.78				
235	-	235/98	35.18	ASUMAN İNAL	HASAN	277/3518	2.77	-	-	0.00	2.77	277/22377		277/22377	2.77				
236	-	235/98	35.18	AYDIN SAGSAK	HASAN	278/3518	2.78	-	-	0.00	2.78	278/22377		278/22377	2.78				

ADİ SOYADI	SERGEN TOKER	UYGUNDUR BELEDİYE/ÖZEL İDARE	
		KONTROL EDEN	ONAYLAYAN
TARİH/...../202...	TARİH/...../202...
İMZA		İMZA	

TESCİL EDİLEN İMAR PARSELİNİN										GERİYE DÖNÜŞÜM YAPILAN KADASTRO PARSELİNİN									
Sıra No	PAFTA NO	ADA/ PARS NO	TAPU ALAN(m²)	MALİKİ	BABA ADI	HİSSESİ	HİSSE ALAN (m²)	DOP (m²)	TAHSİS (m²)	Sıra No	PAFTA NO	ADA/ PARS NO	ALAN (m²)	HİSSE ALAN (m²)	HİSSESİ	MALİKİ	BABA ADI	CİNSİ	
1	G34b14b3b	1451/3	245.28	merzifon belediyesi		2872/24528	33.19	4.47	28.72		G34B14C3B	0/1	1270.26	33.19	3319/143222	yol			
		1451/4	289.58	merzifon belediyesi		1067/28958	12.33	1.66	10.67					12.33	1233/143222	yol			
		1451/5	189.42	merzifon belediyesi		1618/18942	18.70	2.52	16.18					18.7	1870/143222	yol			
		1451/7	169.88	merzifon belediyesi		3129/22223	36.16	4.87	31.29					36.16	3616/143222	yol			
		1451/11	332.85	merzifon belediyesi		2556/33285	29.54	3.98	25.56					29.54	2954/143222	yol			
		1451/12	261.35	merzifon belediyesi		8812/26135	101.84	13.72	88.12					101.84	10184/143222	yol			
		1541/13	219.04	merzifon belediyesi		7114/21904	82.91	11.17	71.74					82.91	8291/143222	yol			
		1452/2	187.98	merzifon belediyesi		3891/18798	44.97	6.06	38.91					44.97	4497/143222	yol			
		1452/5	217.34	merzifon belediyesi		10952/21734	126.57	17.05	109.52					126.57	12657/143222	yol			
		1452/7	237.68	merzifon belediyesi		2000/237680	23.11	3.11	20.00					23.11	2311/143222	yol			
		1452/8	210.53	merzifon belediyesi		832/21053	9.62	1.30	8.32					9.62	962/143222	yol			
		1452/9	206.00	merzifon belediyesi		812/20600	9.38	1.26	8.12					9.38	938/143222	yol			
		1452/12	231.65	merzifon belediyesi		5461/23165	63.11	8.50	54.61					63.12	6312/143222	yol			
		1452/14	217.67	merzifon belediyesi		11403/21767	131.78	17.75	114.03					131.78	13178/143222	yol			
		1453/4	155.91	merzifon belediyesi		2403/15591	27.77	3.74	24.03					27.77	2777/143222	yol			
		1453/5	285.69	merzifon belediyesi		5686/28569	65.71	8.85	56.86					65.71	6571/143222	yol			
		1453/6	221.78	merzifon belediyesi		10534/22178	121.74	16.40	105.34					121.74	12174/143222	yol			
		1453/8	202.65	merzifon belediyesi		3458/20265	39.96	5.38	34.58					39.96	3996/143222	yol			
		1453/9	222.23	merzifon belediyesi		8013/22223	92.61	12.48	80.13					92.60	9260/143222	yol			
		1453/10	194.54	merzifon belediyesi		2951/19454	34.10	4.59	29.51					34.11	3411/143222	yol			
		1454/7	290.90	merzifon belediyesi		5813/29090	67.18	9.05	58.13					67.18	5412/143222	yol			
		1454/8	199.47	merzifon belediyesi		7193/19947	83.13	11.20	71.93					83.13	8313/143222	yol			
		1454/12	194.38	merzifon belediyesi		1000/19438	11.56	1.56	10					11.56	1156/143222	yol			
		1454/16	224.16	merzifon belediyesi		284/22479	3.28	0.44	2.84					3.28	328/143222	yol			
2		1453/1	333.72	MUSTAFA KARA	ALİ	2153/2400	43.27	5.83	37.44		G34B14C3B	205/1	1879.00	43.27	4327/187900	MUSTAFA KARA	ALİ	avlulu 10 adet kargir ve ahşap ve	
		1453/1	333.72	RAZİYE BAŞ	ALİ	2153/2400	43.27	5.83	37.44					43.27	4327/187900	RAZİYE BAŞ	ALİ	avlulu 10 adet kargir ve ahşap ve	
		1453/1	333.72	RABİYE KARA	ALİ	2153/2400	43.27	5.83	37.44					43.27	4327/187900	RABİYE KARA	ALİ	avlulu 10 adet kargir ve ahşap ve	
		1453/1	333.72	ABDULHADI KARA	ALİ	2153/2400	216.24	29.13	187.11					216.24	21624/187900	ABDULHADI KARA	ALİ	avlulu 10 adet kargir ve ahşap ve	
		1453/10	333.72	MUSTAFA KARA	ALİ	71/600	3.32	0.45	2.87					3.32	332/187900	MUSTAFA KARA	ALİ	avlulu 10 adet kargir ve ahşap ve	
		1453/10	333.72	RAZİYE BAŞ	ALİ	71/600	3.32	0.45	2.87					3.32	332/187900	RAZİYE BAŞ	ALİ	avlulu 10 adet kargir ve ahşap ve	
		1453/10	333.72	RABİYE KARA	ALİ	71/600	3.32	0.45	2.87					3.32	332/187900	RABİYE KARA	ALİ	avlulu 10 adet kargir ve ahşap ve	
		1453/10	333.72	ABDULHADI KARA	ALİ	71/600	16.63	2.24	14.39					16.63	1663/187900	ABDULHADI KARA	ALİ	avlulu 10 adet kargir ve ahşap ve	
			1453/1	333.72	hasan kara	hamza	67/2400	10.84	1.46	9.38					10.84	1084/187900	hasan kara	hamza	avlulu 10 adet kargir ve ahşap ve
			1453/6	221.78	hasan kara	hamza	662/2400	70.68	9.52	61.16					70.68	7068/187900	hasan kara	hamza	avlulu 10 adet kargir ve ahşap ve
		1453/11	226.69	hasan kara	hamza	TAM	261.98	35.29	226.69					261.98	26198/187900	hasan kara	hamza	avlulu 10 adet kargir ve ahşap ve	
		1453/9	222.23	kadir demir	mustafa	100/2400	10.69	1.44	9.25					10.69	1069/187900	kadir demir	mustafa	avlulu 10 adet kargir ve ahşap ve	
		1453/10	194.54	kadir demir	mustafa	1234/2400	115.57	15.57	100					115.57	11157/187900	kadir demir	mustafa	avlulu 10 adet kargir ve ahşap ve	

		1453/8	202.65	arif akın	hasan	1048/2400	102.23	13.77	88.46			102.23	10223/187900	arif akın	hasan	avlulu 10 adet kargir ve ahşap ve		
		1453/9	222.23	mustafa keleş	ahmet	454/2400	48.54	6.54	42			48.54	4854/187900	mustafa keleş	ahmet	avlulu 10 adet kargir ve ahşap ve		
		1453/10	194.54	mustafa keleş	ahmet	519/2400	48.57	6.54	42.03			48.57	4857/187900	mustafa keleş	ahmet	avlulu 10 adet kargir ve ahşap ve		
		1453/8	202.65	hüseyin öksüz	ahmet	943/2400	92.01	12.40	79.61			92.01	9201/187900	hüseyin öksüz	ahmet	avlulu 10 adet kargir ve ahşap ve		
		1453/5	285.69	mehmet yeter	Mehmet	505/2400	69.52	9.37	60.15			69.52	6952/187900	mehmet yeter	Mehmet	avlulu 10 adet kargir ve ahşap ve		
		1453/6	221.78	fevziye balcı	niyazi	299/4800	4.00	0.54	3.46			4.00	400/187900	fevziye balcı	niyazi	avlulu 10 adet kargir ve ahşap ve		
		1453/6	221.78	ismail ovalı	niyazi	"	4.00	0.54	3.46			4.00	400/187900	ismail ovalı	niyazi	avlulu 10 adet kargir ve ahşap ve		
		1453/6	221.78	ayşe baysal	niyazi	"	4.00	0.54	3.46			4.00	400/187900	ayşe baysal	niyazi	avlulu 10 adet kargir ve ahşap ve		
		1453/6	221.78	ibrahim ovalı	niyazi	"	4.00	0.54	3.46			4.00	400/187900	ibrahim ovalı	niyazi	avlulu 10 adet kargir ve ahşap ve		
		1453/6	221.78	ayşe baysal	niyazi	299/6400	11.97	1.61	10.36			11.97	1197/187900	ayşe baysal	niyazi	avlulu 10 adet kargir ve ahşap ve		
		1453/6	221.78	ismail ovalı	niyazi	299/6400	11.97	1.61	10.36			11.97	1197/187900	ismail ovalı	niyazi	avlulu 10 adet kargir ve ahşap ve		
		1453/6	221.78	fevziye balcı	niyazi	299/6400	11.97	1.61	10.36			11.97	1197/187900	fevziye balcı	niyazi	avlulu 10 adet kargir ve ahşap ve		
		1453/6	221.78	ibrahim ovalı	niyazi	299/6400	11.97	1.61	10.36			11.97	1197/187900	ibrahim ovalı	niyazi	avlulu 10 adet kargir ve ahşap ve		
		1453/1	333.72	nihal kara	hasan	179/2400	28.79	3.88	24.91			28.79	2879/187900	nihal kara	hasan	avlulu 10 adet kargir ve ahşap ve		
		1453/2	335.83	nihal kara	hasan	TAM	388.12	52.29	335.83			388.12	38812/187900	nihal kara	hasan	avlulu 10 adet kargir ve ahşap ve		
		1453/5	285.69	nihal kara	hasan	1417/2400	194.94	26.26	168.68			194.94	19494/187900	nihal kara	hasan	avlulu 10 adet kargir ve ahşap ve		
3		1453/9	222.23	kadir demir	mustafa	981/2400	105.00	6.94	90.85			205/2	105.00	105.00	TAM	kadir demir	mustafa	arsa
4		1453/7	167.38	yunus emre taşcı	muzaffer fatih	493/2400	39.70	5.35	34.35			235/13	119.11	39.70	3970/11911	yunus emre taşcı	muzaffer fatih	bahçe
		1453/7	167.38	dudu karademir	aziz	493/2400	39.70	5.35	34.35					39.70	3970/11912	dudu karademir	aziz	bahçe
		1453/7	167.38	muharrem taşcı	aziz	493/2400	39.70	5.35	34.35					39.70	3970/11913	muharrem taşcı	aziz	bahçe
5		1451/10	407.90	merzifon belediyesi		1100/2400	216.14	29.12	187.02			235/14	840.00	216.14	21614/84000	merzifon belediyesi		bahçe
		1451/11	332.85	merzifon belediyesi		654/2400	104.87	14.13	90.74					104.87	10487/84000	merzifon belediyesi		bahçe
		1451/14	406.26	merzifon belediyesi		910/2400	178.04	23.99	154.05					178.04	17804/84000	merzifon belediyesi		bahçe
		1452/13	230.25	ARİF KOÇ	VEYSEL	467/2400	51.73	6.97	44.76					51.73	5173/84000	ARİF KOÇ	VEYSEL	bahçe
		1452/15	240.90	merzifon belediyesi		363/2400	42.15	5.68	36.47					42.15	4215/84000	merzifon belediyesi		bahçe
		1452/16	249.09	merzifon belediyesi		650/2400	77.96	10.50	67.46					77.96	7796/84000	merzifon belediyesi		bahçe
		1452/17	221.60	merzifon belediyesi		1585/2400	169.11	22.78	146.33					169.11	16911/84000	merzifon belediyesi		bahçe
6	G34b14b3b	1452/7	237.68	hayriye çerezci	Mehmet	18/2400	2.11	0.28	1.83			235/15	1799.74	2.11	211/179974	Hayriye Çerezci	Mehmet	Bahçe
		1453/3	187.42	hayriye çerezci	Mehmet	1081/2400	97.58	13.15	84.43					97.58	9758/179974	Hayriye Çerezci	Mehmet	Bahçe
		1453/4	155.91	hayriye çerezci	Mehmet	1083/2400	81.40	10.97	70.43					81.40	8140/179974	Hayriye Çerezci	Mehmet	Bahçe
		1454/10	228.95	hayriye çerezci	Mehmet	537/2400	59.15	7.97	51.18					59.15	5915/179974	Hayriye Çerezci	Mehmet	Bahçe
		1454/12	194.38	hayriye çerezci	Mehmet	718/2400	67.18	9.05	58.13					67.18	6718/179974	Hayriye Çerezci	Mehmet	Bahçe
		1454/13	248.80	hayriye çerezci	Mehmet	1200/2400	143.77	19.37	124.40					143.77	14377/179974	Hayriye Çerezci	Mehmet	Bahçe
		1454/14	443.00	hayriye çerezci	Mehmet	1200/2400	255.99	34.49	221.50					255.99	25599/179974	Hayriye Çerezci	Mehmet	Bahçe
		1454/15	333.47	hayriye çerezci	Mehmet	1200/2400	192.70	25.96	166.74					192.70	19270/179974	Hayriye Çerezci	Mehmet	Bahçe
		1453/3	187.42	hüseyin cahit cıngı	Abdurrahim	329/2400	12.19	1.64	10.55					12.19	1219/179974	hüseyin cahit cıngı	Abdurrahim	Bahçe
		1453/3	187.42	abdulvahit cıngı	Abdurrahim	329/2400	12.20	1.64	10.56					12.20	1220/179974	abdulvahit cıngı	Abdurrahim	Bahçe
		1453/4	155.91	hüseyin cahit cıngı	Abdurrahim	199/2400	7.48	1.01	6.47					7.48	748/179974	hüseyin cahit cıngı	Abdurrahim	Bahçe
		1453/4	155.91	abdulvahit cıngı	Abdurrahim	199/2400	7.49	1.01	6.48					7.49	749/179974	abdulvahit cıngı	Abdurrahim	Bahçe
		1454/10	228.95	erol zengin	mehmet	134/2400	14.79	1.99	12.80					14.79	1479/179974	erol zengin	mehmet	Bahçe
		1454/12	194.38	abdulvahit cıngı	Abdurrahim	242/2400	11.35	1.53	9.82					11.35	1135/179974	abdulvahit cıngı	Abdurrahim	Bahçe

		1454/12	194.38	hüseyin cahit cıngı	Abdurrahim	242/2400	11.35	1.53	9.82			11.35	1135/179974	hüseyin cahit cıngı	Abdurrahim	Bahçe		
		1454/13	248.80	saziment cıngı	Hüseyin	300/2400	35.94	4.84	31.10			35.94	3594/179974	Şazimet Cıngı	Hüseyin	Bahçe		
		1454/14	443.00	saziment cıngı	Hüseyin	300/2400	64.00	8.62	55.38			64.00	6400/179974	Şazimet Cıngı	Hüseyin	Bahçe		
		1454/15	333.47	saziment cıngı	Hüseyin	300/2400	48.18	6.49	41.69			48.18	4818/179974	Şazimet Cıngı	Hüseyin	Bahçe		
		1453/3	187.42	saziment cıngı	Abdurrahim	406/2400	36.59	4.93	31.66			36.59	3659/179974	Hüseyin Cavit Cıngı	Abdurrahim	Bahçe		
		1453/4	155.91	saziment cıngı	Abdurrahim	300/2400	22.50	3.03	19.47			22.50	2250/179974	Hüseyin Cavit Cıngı	Abdurrahim	Bahçe		
		1454/10	228.95	erol zengin	mehmet	201/2400	22.18	2.99	19.19			22.18	2218/179974	Hüseyin Cavit Cıngı	Abdurrahim	Bahçe		
		1454/12	194.38	Hüseyin Cavit Cıngı	Abdurrahim	363/2400	34.02	4.58	29.44			34.02	3402/179974	Hüseyin Cavit Cıngı	Abdurrahim	Bahçe		
		1454/13	248.80	Hüseyin Cavit Cıngı	Abdurrahim	450/2400	53.91	7.26	46.65			53.91	5391/179974	Hüseyin Cavit Cıngı	Abdurrahim	Bahçe		
		1454/14	443.00	Hüseyin Cavit Cıngı	Abdurrahim	450/2400	95.99	12.93	83.06			95.99	9599/179974	Hüseyin Cavit Cıngı	Abdurrahim	Bahçe		
		1454/15	333.47	Hüseyin Cavit Cıngı	Abdurrahim	450/2400	72.25	9.73	62.52			72.25	7225/179974	Hüseyin Cavit Cıngı	Abdurrahim	Bahçe		
		1453/3	187.42	abdulvahit cıngı	Abdurrahim	405/2400	36.59	4.93	31.66			36.59	3659/179974	Hüseyin Cavit Cıngı	Abdurrahim	Bahçe		
		1453/4	155.91	abdulvahit cıngı	Abdurrahim	300/2400	22.49	3.03	19.46			22.49	2249/179974	Hüseyin Cavit Cıngı	Abdurrahim	Bahçe		
		1454/10	228.95	erol zengin	mehmet	201/2400	22.18	2.99	19.19			22.18	2218/179974	Hüseyin Cavit Cıngı	Abdurrahim	Bahçe		
		1454/12	194.38	abdulvahit cıngı	Abdurrahim	363/2400	34.02	4.58	29.44			34.02	3402/179974	Hüseyin Cavit Cıngı	Abdurrahim	Bahçe		
		1454/13	248.80	abdulvahit cıngı	Abdurrahim	450/2400	53.91	7.26	46.65			53.91	5391/179974	Hüseyin Cavit Cıngı	Abdurrahim	Bahçe		
		1454/14	443.00	abdulvahit cıngı	Abdurrahim	450/2400	95.99	12.93	83.06			95.99	9599/179974	Hüseyin Cavit Cıngı	Abdurrahim	Bahçe		
		1454/15	333.47	abdulvahit cıngı	Abdurrahim	450/2400	72.25	9.73	62.52			72.25	7225/179974	Hüseyin Cavit Cıngı	Abdurrahim	Bahçe		
7	G34b14b3b	1452/10	327.55	hüseyin cahit cıngı	Abdurrahim	1/4	47.31	6.37	40.94		G34B14B3B	235/16	400.00	47.31	4731/40000	hüseyin cahit cıngı	Abdurrahim	Bahçe
		1452/10	327.55	abdulvahit cıngı	Abdurrahim	1/4	47.33	6.38	40.95					47.33	4733/40000	abdulvahit cıngı	Abdurrahim	Bahçe
		1453/3	187.42	hüseyin cahit cıngı	Abdurrahim	329/2400	2.68	0.36	2.32					2.68	268/40000	hüseyin cahit cıngı	Abdurrahim	Bahçe
		1453/3	187.42	abdulvahit cıngı	Abdurrahim	329/2400	2.68	0.36	2.32					2.68	268/40000	abdulvahit cıngı	Abdurrahim	Bahçe
		1452/10	327.55	hüseyin cahit cıngı	Abdurrahim	900/2400	141.95	19.12	122.83					141.95	14195/40000	Hüseyin Cavit Cıngı	Abdurrahim	Bahçe
		1453/3	187.42	hüseyin cahit cıngı	Abdurrahim	89/2400	8.04	1.08	6.96					8.04	804/40000	Hüseyin Cavit Cıngı	Abdurrahim	Bahçe
		1452/10	327.55	hüseyin cahit cıngı	Abdurrahim	900/2400	141.95	19.12	122.83					141.95	14195/40000	Hüseyin Cavit Cıngı	Abdurrahim	Bahçe
		1453/3	187.42	hüseyin cahit cıngı	Abdurrahim	89/2400	8.04	1.08	6.96					8.04	804/40000	Hüseyin Cavit Cıngı	Abdurrahim	Bahçe
8	G34b14b3b	1452/7	237.68	hayriye cerezci	Mehmet	574/2400	65.75	8.86	56.89			235/17	362.00	65.75	6575/36200	Hayriye Çerezci	Mehmet	Bahçe
		1452/8	210.53	hayriye cerezci	Mehmet	285/2400	28.89	3.89	25.00					28.89	2889/36200	Hayriye Çerezci	Mehmet	Bahçe
		1453/4	155.91	hayriye cerezci	Mehmet	74/2400	5.54	0.75	4.79					5.54	554/36200	Hayriye Çerezci	Mehmet	Bahçe
		1453/7	167.38	hayriye cerezci	Mehmet	461/2400	37.17	5.01	32.16					37.17	3717/36200	Hayriye Çerezci	Mehmet	Bahçe
		1454/7	290.90	hayriye cerezci	Mehmet	312/2400	43.66	5.88	37.78					43.66	4366/36200	Hayriye Çerezci	Mehmet	Bahçe
		1452/7	237.68	ayşe cerezci	Mehmet	575/2400	65.76	8.86	56.90					65.76	6576/36200	Ayşe Çerezci	Mehmet	Bahçe
		1452/8	210.53	ayşe cerezci	Mehmet	285/2400	28.89	3.89	25.00					28.89	2889/36200	Ayşe Çerezci	Mehmet	Bahçe
		1453/4	155.91	ayşe cerezci	Mehmet	74/2400	5.52	0.74	4.78					5.52	552/36200	Ayşe Çerezci	Mehmet	Bahçe
		1453/7	167.38	ayşe cerezci	Mehmet	460/2400	37.17	5.01	32.16					37.17	3717/36200	Ayşe Çerezci	Mehmet	Bahçe
		1454/7	260.90	ayşe cerezci	Mehmet	312/2400	43.65	5.88	37.77					43.65	4365/36200	Ayşe Çerezci	Mehmet	Bahçe
9		1454/7	290.9	ayşe beşiktaşlı	ismail	1297/2400	45.43	6.12	39.31			235/44	181.70	45.43	4543/18170	ayşe beşiktaşlı	ismail	Kargir ev ve avlusu
		1454/7	290.9	selda ermiş	dursun	1297/2400	45.43	6.12	39.31					45.43	4543/18170	selda ermiş	dursun	Kargir ev ve avlusu
		1454/7	290.9	elif beşiktaşlı	dursun	1297/2400	45.42	6.12	39.30					45.42	4542/18170	elif beşiktaşlı	dursun	Kargir ev ve avlusu
		1454/7	290.9	emrah beşiktaşlı	dursun	1297/2400	45.42	6.12	39.30					45.42	4542/18170	emrah beşiktaşlı	dursun	Kargir ev ve avlusu
10		1454/6	301.92	fatma tural	satılmış	1054/2400	153.28	20.65	132.63			235/46	806.78	153.28	15328/80678	Fatma Tural	Satılmış	Arsa
		1454/9	155	fatma tural	satılmış	1054/2400	78.69	10.60	68.09					78.69	7869/80678	Fatma Tural	Satılmış	Arsa
		1454/11	194.16	fatma tural	satılmış	1054/2400	98.57	13.28	85.29					98.57	9857/80678	Fatma Tural	Satılmış	Arsa
		1454/12	194.38	fatma tural	satılmış	255/2400	23.88	3.22	20.66					23.88	2388/80678	Fatma Tural	Satılmış	Arsa
		1454/6	301.92	İlknur Dursun	celal	449/2400	65.22	8.79	56.43					65.22	6522/80678	İlknur Dursun	Celal	Arsa
		1454/9	155	İlknur Dursun	celal	449/2400	33.48	4.51	28.97					33.48	3348/80678	İlknur Dursun	Celal	Arsa
		1454/11	194.16	İlknur Dursun	celal	449/2400	41.94	5.65	36.29					41.94	4194/80678	İlknur Dursun	Celal	Arsa
		1454/12	194.38	İlknur Dursun	celal	109/2400	10.16	1.37	8.79					10.16	1016/80678	İlknur Dursun	Celal	Arsa
		1454/6	174.35	erol tural	celal	15/2400	1.28	0.17	1.11					1.28	128/80678	Erol Tural	Celal	Arsa
		1454/6	301.92	erol tural	celal	449/2400	65.22	8.79	56.43					65.22	6522/80678	Erol Tural	Celal	Arsa
		1454/9	155	erol tural	celal	449/2400	33.48	4.51	28.97					33.48	3348/80678	Erol Tural	Celal	Arsa
		1454/11	194.16	erol tural	celal	449/2400	41.94	5.65	36.29					41.94	4194/80678	Erol Tural	Celal	Arsa
		1454/12	194.38	erol tural	celal	95/2400	8.86	1.19	7.67					8.86	886/80678	Erol Tural	Celal	Arsa
		1454/6	301.92	Ülkü kalıpçı	celal	449/2400	65.22	8.79	56.43					65.22	6522/80678	Ülkü Kalıpçı	Celal	Arsa
		1454/9	155	Ülkü kalıpçı	celal	449/2400	33.48	4.51	28.97					33.48	3348/80678	Ülkü Kalıpçı	Celal	Arsa
		1454/11	194.16	Ülkü kalıpçı	celal	449/2400	41.94	5.65	36.29					41.94	4194/80678	Ülkü Kalıpçı	Celal	Arsa
		1454/12	194.38	Ülkü kalıpçı	celal	108/2400	10.15	1.37	8.78					10.15	1015/80678	Ülkü Kalıpçı	Celal	Arsa
11		1454/8	199.47	onur akvol	nurettin	1535/2400	147.40	19.86	127.54			235/49	147.40	147.4	tam	onur akvol	nurettin	Avlulu ahşap iki ev
12		1454/10	228.95	atilla gezer	necati	1327/2400	146.30	19.71	126.59			235/50	146.30	146.3	tam	Atilla Gezer	Necati	Avlulu kargir ev
13		1454/1	214.39	tülay ünver	hikmet	900/2400	39.15	0.00	39.15			235/90	208.78	39.15	3915/20878	tülay ünver	hikmet	Arsa
		1454/1	214.39	doğan cantoker	durun	900/2400	14.65	0.00	14.65					14.65	1465/20878	doğan cantoker	durun	Arsa
		1454/1	214.39	nalan özkakavan	durun	900/2400	14.65	0.00	14.65					14.65	1465/20878	nalan özkakavan	durun	Arsa
		1454/1	214.39	nihal cantoker	sabahattin	900/2400	9.85	0.00	9.85					9.85	985/20878	nihal cantoker	sabahattin	Arsa
		1454/1	214.39	orhan saşsak	hasan	876/2400	78.29	0.00	78.29					78.29	7829/20878	Orhan Saşsak	Hasan	Arsa
		1454/1	214.39	aysun ayhan	hasan	584/2400	17.39	0.00	17.39					17.39	1739/20878	aysun ayhan	hasan	Arsa
		1454/1	214.39	asuman inal	hasan	"	17.40	0.00	17.40					17.40	1740/20878	asuman inal	hasan	Arsa
		1454/1	214.39	aydın saşsak	hasan	"	17.40	0.00	17.40					17.40	1740/20878	aydın saşsak	hasan	Arsa
14		1454/1	214.39	tülay ünver	hikmet	900/2400												

	1454/3	163.67	orhan saşsak	hasan	828/2400	56.47	0.00	56.47			56.47	5647/16020	Orhan Saşsak	Hasan	Arsa	
	1454/2	225.17	aysun ayhan	hasan	25/2400	0.79	0.00	0.79			0.79	79/16020	aysun ayhan	hasan	Arsa	
	1454/2	225.17	asuman inal	hasan	"	0.80	0.00	0.80			0.80	80/16020	asuman inal	hasan	Arsa	
	1454/2	225.17	aydin saşsak	hasan	"	0.80	0.00	0.80			0.80	80/16020	aydin saşsak	hasan	Arsa	
	1454/3	163.67	aysun ayhan	hasan	552/2400	12.56	0.00	12.56			12.56	1256/16020	aysun ayhan	hasan	Arsa	
	1454/3	163.67	asuman inal	hasan	"	12.55	0.00	12.55			12.55	1255/16020	asuman inal	hasan	Arsa	
	1454/3	163.67	aydin saşsak	hasan	"	12.55	0.00	12.55			12.55	1255/16020	aydin saşsak	hasan	Arsa	
16	1454/3	163.67	tulay unver	hikmet	900/2400	2.45	0.00	2.45		235/93	172.82	2.45	245/17282	tulay unver	hikmet	Arsa
	1454/3	163.67	dogan cantoker	duran	900/2400	0.98	0.00	0.98				0.98	98/17282	dogan cantoker	duran	Arsa
	1454/3	163.67	nalan ozkakavan	duran	900/2400	0.98	0.00	0.98				0.98	98/17282	nalan ozkakavan	duran	Arsa
	1454/3	163.67	nihal cantoker	sabahattin	900/2400	0.49	0.00	0.49				0.49	49/17282	nihal cantoker	sabahattin	Arsa
	1454/4	178.08	tulay unver	hikmet	900/2400	29.96	0.00	29.96				29.96	2996/17282	tulay unver	hikmet	Arsa
	1454/4	178.08	dogan cantoker	duran	900/2400	11.98	0.00	11.98				11.98	1198/17282	dogan cantoker	duran	Arsa
	1454/4	178.08	nalan ozkakavan	duran	900/2400	11.98	0.00	11.98				11.98	1198/17282	nalan ozkakavan	duran	Arsa
	1454/4	178.08	nihal cantoker	sabahattin	900/2400	5.99	0.00	5.99				5.99	599/17282	nihal cantoker	sabahattin	Arsa
	1454/3	163.67	orhan saşsak	hasan	72/2400	4.90	0.00	4.90				4.90	490/17282	Orhan Saşsak	Hasan	Arsa
	1454/4	178.08	orhan saşsak	hasan	807/2400	59.91	0.00	59.91				59.91	5991/17282	Orhan Saşsak	Hasan	Arsa
	1454/3	163.67	aysun ayhan	hasan	48/2400	1.08	0.00	1.08				1.08	108/17282	aysun ayhan	hasan	Arsa
	1454/3	163.67	asuman inal	hasan	"	1.09	0.00	1.09				1.09	109/17282	asuman inal	hasan	Arsa
	1454/3	163.67	aydin saşsak	hasan	"	1.09	0.00	1.09				1.09	109/17282	aydin saşsak	hasan	Arsa
	1454/4	178.08	aysun ayhan	hasan	538/2400	13.31	0.00	13.31				13.31	1331/17282	aysun ayhan	hasan	Arsa
	1454/4	178.08	asuman inal	hasan	"	13.31	0.00	13.31				13.31	1331/17282	asuman inal	hasan	Arsa
	1454/4	178.08	aydin saşsak	hasan	"	13.32	0.00	13.32				13.32	1332/17282	aydin saşsak	hasan	Arsa
17	1454/4	178.08	tulay unver	hikmet	900/2400	3.44	0.00	3.44		235/94	193.80	3.44	344/19380	tulay unver	hikmet	Arsa
	1454/4	178.08	dogan cantoker	duran	900/2400	1.37	0.00	1.37				1.37	137/19380	dogan cantoker	duran	Arsa
	1454/4	178.08	nalan ozkakavan	duran	900/2400	1.37	0.00	1.37				1.37	137/19380	nalan ozkakavan	duran	Arsa
	1454/4	178.08	nihal cantoker	sabahattin	900/2400	0.69	0.00	0.69				0.69	69/19380	nihal cantoker	sabahattin	Arsa
	1454/5	198.82	tulay unver	hikmet	900/2400	32.91	0.00	32.91				32.91	3291/19380	tulay unver	hikmet	Arsa
	1454/5	198.82	dogan cantoker	duran	900/2400	13.16	0.00	13.16				13.16	1316/19380	dogan cantoker	duran	Arsa
	1454/5	198.82	nalan ozkakavan	duran	900/2400	13.16	0.00	13.16				13.16	1316/19380	nalan ozkakavan	duran	Arsa
	1454/5	198.82	nihal cantoker	sabahattin	900/2400	6.58	0.00	6.58				6.58	658/19380	nihal cantoker	sabahattin	Arsa
	1454/4	178.08	orhan saşsak	hasan	93/2400	6.87	0.00	6.87				6.87	687/19380	Orhan Saşsak	Hasan	Arsa
	1454/5	198.82	orhan saşsak	hasan	794/2400	65.80	0.00	65.80				65.80	6580/19380	Orhan Saşsak	Hasan	Arsa
	1454/4	178.08	aysun ayhan	hasan	62/2400	1.53	0.00	1.53				1.53	153/19380	aysun ayhan	hasan	Arsa
	1454/4	178.08	asuman inal	hasan	"	1.52	0.00	1.52				1.52	152/19380	asuman inal	hasan	Arsa
	1454/4	178.08	aydin saşsak	hasan	"	1.53	0.00	1.53				1.53	153/19380	aydin saşsak	hasan	Arsa
	1454/5	198.82	aysun ayhan	hasan	530/2400	14.63	0.00	14.63				14.63	1463/19380	aysun ayhan	hasan	Arsa
	1454/5	198.82	asuman inal	hasan	"	14.62	0.00	14.62				14.62	1462/19380	asuman inal	hasan	Arsa
	1454/5	198.02	aydin saşsak	hasan	"	14.62	0.00	14.62				14.62	1462/19380	aydin saşsak	hasan	Arsa
18	1454/16	224.79	tulay unver	hikmet	900/2400	25.78	0.00	25.78		235/95	137.48	25.78	2578/13748	tulay unver	hikmet	Arsa
	1454/16	224.79	dogan cantoker	duran	900/2400	10.31	0.00	10.31				10.31	1031/13748	dogan cantoker	duran	Arsa
	1454/16	224.79	nalan ozkakavan	duran	900/2400	10.31	0.00	10.31				10.31	1031/13748	nalan ozkakavan	duran	Arsa
	1454/16	224.79	nihal cantoker	sabahattin	900/2400	5.16	0.00	5.16				5.16	516/13748	nihal cantoker	sabahattin	Arsa
	1454/16	224.79	orhan saşsak	hasan	550/2400	51.55	0.00	51.55				51.55	5155/13748	Orhan Saşsak	Hasan	Arsa
	1454/16	224.79	aysun ayhan	hasan	367/2400	11.46	0.00	11.46				11.46	1146/13748	aysun ayhan	hasan	Arsa
	1454/16	224.79	asuman inal	hasan	"	11.46	0.00	11.46				11.46	1146/13748	asuman inal	hasan	Arsa
	1454/16	224.79	aydin saşsak	hasan	"	11.45	0.00	11.45				11.45	1145/13748	aydin saşsak	hasan	Arsa
19	1454/5	198.82	tulay unver	hikmet	900/2400	3.00	0.00	3.00		235/96	67.16	3.00	300/6716	tulay unver	hikmet	Arsa
	1454/5	198.82	dogan cantoker	duran	900/2400	1.20	0.00	1.20				1.20	120/6716	dogan cantoker	duran	Arsa
	1454/5	198.82	nalan ozkakavan	duran	900/2400	1.20	0.00	1.20				1.20	120/6716	nalan ozkakavan	duran	Arsa
	1454/5	198.82	nihal cantoker	sabahattin	900/2400	0.60	0.00	0.60				0.60	60/6716	nihal cantoker	sabahattin	Arsa
	1454/16	224.79	tulay unver	hikmet	900/2400	9.59	0.00	9.59				9.59	959/6716	tulay unver	hikmet	Arsa
	1454/16	224.79	dogan cantoker	duran	900/2400	3.84	0.00	3.84				3.84	384/6716	dogan cantoker	duran	Arsa
	1454/16	224.79	nalan ozkakavan	duran	900/2400	3.84	0.00	3.84				3.84	384/6716	nalan ozkakavan	duran	Arsa
	1454/16	224.79	nihal cantoker	sabahattin	900/2400	1.92	0.00	1.92				1.92	192/6716	nihal cantoker	sabahattin	Arsa
	1454/5	198.82	orhan saşsak	hasan	72/2400	6.00	0.00	6.00				6.00	600/6716	Orhan Saşsak	Hasan	Arsa
	1454/16	224.79	orhan saşsak	hasan	205/2400	19.18	0.00	19.18				19.18	1918/6716	Orhan Saşsak	Hasan	Arsa
	1454/5	198.82	aysun ayhan	hasan	49/2400	1.35	0.00	1.35				1.35	135/6716	aysun ayhan	hasan	Arsa
	1454/5	198.82	asuman inal	hasan	"	1.35	0.00	1.35				1.35	135/6716	asuman inal	hasan	Arsa
	1454/5	198.82	aydin saşsak	hasan	"	1.34	0.00	1.34				1.34	134/6716	aydin saşsak	hasan	Arsa
	1454/16	224.79	aysun ayhan	hasan	136/2400	4.25	0.00	4.25				4.25	425/6716	aysun ayhan	hasan	Arsa
	1454/16	224.79	asuman inal	hasan	"	4.25	0.00	4.25				4.25	425/6716	asuman inal	hasan	Arsa
	1454/16	224.79	aydin saşsak	hasan	"	4.25	0.00	4.25				4.25	425/6716	aydin saşsak	hasan	Arsa
20	1454/5	198.82	tulay unver	hikmet	900/2400	1.37	0.00	1.37		235/97	7.30	1.37	137/730	tulay unver	hikmet	Arsa
	1454/5	198.82	dogan cantoker	duran	900/2400	0.55	0.00	0.55				0.55	55/730	dogan cantoker	duran	Arsa
	1454/5	198.82	nalan ozkakavan	duran	900/2400	0.55	0.00	0.55				0.55	55/730	nalan ozkakavan	duran	Arsa
	1454/5	198.82	nihal cantoker	sabahattin	900/2400	0.27	0.00	0.27				0.27	27/730	nihal cantoker	sabahattin	Arsa
	1454/5	198.82	orhan saşsak	hasan	33/2400	2.74	0.00	2.74				2.74	274/730	Orhan Saşsak	Hasan	Arsa
	1454/5	198.82	aysun ayhan	hasan	22/2400	0.60	0.00	0.60				0.60	60/730	aysun ayhan	hasan	Arsa
	1454/5	198.82	asuman inal	hasan	"	0.61	0.00	0.61				0.61	61/730	asuman inal	hasan	Arsa
	1454/5	198.82	aydin saşsak	hasan	"	0.61	0.00	0.61				0.61	61/730	aydin saşsak	hasan	Arsa
21	1454/12	194.38	tulay unver	hikmet	3/800	0.35	0.00	0.35		235/98	35.18	0.35	35/3518	tulay unver	hikmet	Arsa
	1454/12	194.38	dogan cantoker	duran	3/800	0.13	0.00	0.13				0.13	13/3518	dogan cantoker	duran	Arsa
	1454/12	194.38	nalan ozkakavan	duran	3/800	0.13	0.00	0.13				0.13	13/3518	nalan ozkakavan	duran	Arsa
	1454/12	194.38	nihal cantoker	sabahattin	3/800	0.08	0.00	0.08				0.08	8/3518	nihal cantoker	sabahattin	Arsa
	1454/16	224.79	tulay unver	hikmet	900/2400	6.26	0.00	6.26				6.26	626/3518			

	1454/12	194.38	aydın sağısak	hasan	"	0.16	0.00	0.16			0.16	16/3518	aydın sağısak	hasan	Arsa	
	1454/16	224.79	aysun ayhan	hasan	89/2400	2.78	0.00	2.78			2.78	278/3518	aysun ayhan	hasan	Arsa	
	1454/16	224.79	asuman inal	hasan	"	2.77	0.00	2.77			2.77	277/3518	asuman inal	hasan	Arsa	
	1454/16	224.79	aydın sağısak	hasan	"	2.78	0.00	2.78			2.78	278/3518	aydın sağısak	hasan	Arsa	
22	1451/1	357.95	mehmet ali kizir	safer	975/2400	168.00	22.63	145.37		545/4	168.00	168	Tam	Mehmet Ali Kizir	Safer	Avlulu kerpiç ev
23	1451/10	407.9	ahmet yalçın	hasan	1300/2400	255.28	34.40	220.88		545/5	2810.00	255.28	25528/281000	Ahmet Yalçın	Hasan	Arsa
	1451/9	204.5	ŞERİFE DİNGİL	ABDULLAH	299/1200	7.36	0.99	6.37				7.36	736/281000	ŞERİFE DİNGİL	ABDULLAH	Arsa
	1451/9	204.5	SALİH MESCİ	ABDULLAH	299/1200	7.36	0.99	6.37				7.36	736/281000	SALİH MESCİ	ABDULLAH	Arsa
	1451/9	204.5	NEBAHAT ÇALIŞKAN	ABDULLAH	299/1200	7.36	0.99	6.37				7.36	736/281000	NEBAHAT ÇALIŞKAN	ABDULLAH	Arsa
	1451/9	204.5	SEBAHAT GÜREL	ABDULLAH	299/1200	7.36	0.99	6.37				7.36	736/281000	SEBAHAT GÜREL	ABDULLAH	Arsa
	1451/9	204.5	ALİ ÇALIK	YAŞAR	299/1200	4.91	0.66	4.25				4.91	491/281000	ALİ ÇALIK	YAŞAR	Arsa
	1451/9	204.5	İBRAHİM ÇALIK	YAŞAR	299/1200	4.91	0.66	4.25				4.91	491/281000	İBRAHİM ÇALIK	YAŞAR	Arsa
	1451/9	204.5	AHMET ÇALIK	YAŞAR	299/1200	4.91	0.66	4.25				4.91	491/281000	AHMET ÇALIK	YAŞAR	Arsa
	1451/9	204.5	REMZİYE DİNGİL	ABDULLAH	299/1200	14.71	1.99	12.72				14.71	1471/281000	REMZİYE DİNGİL	ABDULLAH	Arsa
	1451/14	406.26	ŞERİFE DİNGİL	ABDULLAH	149/1920	36.44	4.91	31.53				36.44	3644/281000	ŞERİFE DİNGİL	ABDULLAH	Arsa
	1451/14	406.26	SALİH MESCİ	ABDULLAH	149/1920	36.44	4.91	31.53				36.44	3644/281000	SALİH MESCİ	ABDULLAH	Arsa
	1451/14	406.26	NEBAHAT ÇALIŞKAN	ABDULLAH	149/1920	36.44	4.91	31.53				36.44	3644/281000	NEBAHAT ÇALIŞKAN	ABDULLAH	Arsa
	1451/14	406.26	SEBAHAT GÜREL	ABDULLAH	149/190	36.44	4.91	31.53				36.44	3644/281000	SEBAHAT GÜREL	ABDULLAH	Arsa
	1451/14	406.26	ALİ ÇALIK	YAŞAR	149/2880	24.29	3.27	21.02				24.29	2429/281000	ALİ ÇALIK	YAŞAR	Arsa
	1451/14	406.26	İBRAHİM ÇALIK	YAŞAR	149/2880	24.29	3.27	21.02				24.29	2429/281000	İBRAHİM ÇALIK	YAŞAR	Arsa
	1451/14	406.26	AHMET ÇALIK	YAŞAR	149/2880	24.29	3.27	21.02				24.29	2429/281000	AHMET ÇALIK	YAŞAR	Arsa
	1451/14	406.26	REMZİYE DİNGİL	ABDULLAH	149/960	72.86	9.81	63.05				72.86	7286/281000	REMZİYE DİNGİL	ABDULLAH	Arsa
	1451/8	211.43	YAFES ALPARSLAN	HÜSEYİN	1966/2400	200.21	26.98	173.23				200.21	20020/281000	Yafes Alparslan	Hüseyin	Arsa
	1451/7	169.88	VELİ TAŞBAŞ	VELİ	1958/2400	160.17	21.58	138.59				160.17	16017/281000	Veli Taşbaş	Veli	Arsa
	1451/11	332.85	EMİNE AKTAŞ	SADIK	1561/2400	250.27	33.72	216.55				250.27	25027/281000	Emine Aktaş	Sadık	Arsa
	1451/1	357.95	Mehmet Ali Kizir	Safer	543/2400	93.51	12.60	80.91				93.51	9351/281000	Mehmet Ali Kizir	Safer	Arsa
	1451/2	135.64	FAİK ÜNAL	SAIT	1174/2400	76.67	10.33	66.34				76.67	7667/281000	Faik Ünal	Sait	Arsa
	1451/2	135.64	OSMAN ÜNAL	ARSLAN	1226/2400	80.09	10.79	69.30				80.09	8009/281000	Osman Ünal	Arselan	Arsa
	1451/12	261.35	OKTAY AYĞÜN	VELİ	1591/2400	200.21	26.98	173.23				200.21	20020/281000	Oktay Aygün	Veli	Arsa
	1451/5	189.42	SERVET UYSAL	HASAN	1097/2400	100.11	13.49	86.62				100.11	10011/281000	Servet Uysal	Hasan	Arsa
	1451/5	189.42	SERVET UYSAL	HASAN	1097/2400	100.11	13.49	86.62				100.11	10011/281000	Servet Uysal	Hasan	Arsa
	1451/4	289.58	OLCAY İLGÜ	SITKI	2312/2400	322.34	43.43	278.91				322.34	32234/281000	Olcay İlgü	Sıtkı	Arsa
	1451/3	245.28	MÜZEYYEN TAŞDEMİR	SALİH	2119/2400	250.27	33.71	216.56				250.27	25028/281000	Müzeyyen Taşdemir	Salih	Arsa
	1451/6	174.35	FATMA TURAL	SATILMIŞ	596/2400	50.05	6.74	43.31				50.05	5005/281000	Fatma Tural	Satılmış	Arsa
	1451/6	174.35	İLKUR DURSUN	CELAL	596/2400	50.05	6.74	43.31				50.05	5005/281000	İlknur Dursun	Celal	Arsa
	1451/6	174.35	EROL TURAL	CELAL	596/2400	50.05	6.74	43.31				50.05	5005/281000	Erol Tural	Celal	Arsa
	15451/6	174.35	ÜLKÜ KALIPÇI	CELAL	596/2400	50.05	6.74	43.31				50.05	5005/281000	Ülkü Kalıpçı	Celal	Arsa
	1451/13	219.04	CEMİL BAYRAM	CEMAL	303/2400	85.09	11.44	73.65				85.09	8511/281000	Cemil Bayram	Cemal	Arsa
	1451/13	219.04	VELİ BAYRAM	CEMAL	303/2400	85.09	11.44	73.65				85.09	8511/281000	Veli Bayram	Cemal	Arsa
24	1451/1	357.95	MEHMET ALİ KIZIR	SAFER	244/2400	79.00	10.64	68.36		545/16	79.00	79	Tam	Nazire Kizir	Kaşif	Arsa
25	1451/1	357.95	MEHMET ALİ KIZIR	SAFER	1504/2400	42.00	5.66	36.34		545/20	42.00	42	Tam	Nazire Kizir	Kaşif	Arsa
26	1451/2	187.98	AHMET ACAR	ALİ	1504/2400	136.16	18.34	117.82		547/17	2530.00	136.16	13616/253000	Ahmet Acar	ALİ	Arsa
	1452/2	187.98	AHMET ACAR	ALİ	399/2400	36.12	4.87	31.25				36.12	3612/253000	Ahmet Acar	ALİ	Arsa
	1452/3	234.8	BAYRAM EKİM	CEMAL	1/2	135.68	18.28	117.40				135.68	13568/253000	BAYRAM EKİM	CEMAL	Arsa
	1452/3	234.8	ŞEHRİBAN EKİM	HÜSEYİN	1/2	135.68	18.28	117.40				135.68	13568/253000	ŞEHRİBAN EKİM	HÜSEYİN	Arsa
	1452/1	373.47	RECEP YILDIZ	HALİL	847/12800	28.56	3.85	24.71				28.56	2856/253000	RECEP YILDIZ	HALİL	Arsa
	1452/1	373.47	MEDİHA ÇELİK	HALİL	847/12800	28.56	3.85	24.71				28.56	2856/253000	MEDİHA ÇELİK	HALİL	Arsa
	1452/1	373.47	NURSELİN YILDIZ	HALİL	847/12800	28.56	3.85	24.71				28.56	2856/253000	NURSELİN YILDIZ	HALİL	Arsa
	1452/1	373.47	SALİH SARIKAYA	SEYDİ	847/51200	7.14	0.96	6.18				7.14	714/253000	SALİH SARIKAYA	SEYDİ	Arsa
	1452/1	373.47	SALIHA BULAK	SALİH	2541/102400	10.71	1.44	9.27				10.71	1071/253000	SALIHA BULAK	SALİH	Arsa
	1452/1	373.47	SEMİHA DAĞDELEN	SALİH	2514/102400	10.71	1.44	9.27				10.71	1071/253000	SEMİHA DAĞDELEN	SALİH	Arsa
	1452/4	193.45	YAVUZ DEMİR	HASAN	1200/2400	111.79	15.06	96.73				111.79	11179/253000	YAVUZ DEMİR	Hasan	Arsa
	1452/18	398.72	YAVUZ DEMİR	HASAN	714/2400	137.11	18.47	118.64				137.11	13711/253000	YAVUZ DEMİR	Hasan	Arsa
	1452/4	193.45	YAVUZ DEMİR	HASAN	1200/2400	111.78	15.06	96.72				111.78	11178/253000	YAVUZ DEMİR	Hasan	Arsa
	1452/18	398.72	YAVUZ DEMİR	HASAN	714/2400	137.12	18.47	118.65				137.12	13712/253000	YAVUZ DEMİR	Hasan	Arsa
	1452/9	206	RECEP KARABULUT	EYÜP	461/480	42.88	5.78	37.10				42.88	4288/253000	RECEP KARABULUT	EYÜP	Arsa
	1452/9	206	SAADET KARABULUT	ABDULKERİM	461/480	57.18	7.70	49.48				57.18	5718/253000	SAADET KARABULUT	ABDULKERİM	Arsa
	1452/9	206	MEHMET KARABULUT	EYÜP	461/480	42.88	5.78	37.10				42.88	4288/253000	MEHMET KARABULUT	EYÜP	Arsa
	1452/9	206	SAGİBE ÇELİK	EYÜP	461/480	42.88	5.78	37.10				42.88	4288/253000	SAGİBE ÇELİK	EYÜP	Arsa
	1452/9	206	FATMA CANÇOBAN	EYÜP	461/480	42.88	5.78	37.10				42.88	4288/253000	FATMA CANÇOBAN	EYÜP	Arsa
	1452/5	217.34	DİDAR KOÇAK	SAMI	1191/2400	124.61	16.79	107.82				124.61	12461/253000	Didar Koçak	Sami	Arsa
	1452/17	221.6	DİDAR KOÇAK	SAMI	108/2400	11.56	1.56	10.00				11.56	1156/253000	Didar Koçak	Sami	Arsa
	1451/9	204.5	ZEYNEP YILDIZ	MEHMET	1802/2400	177.46	23.91	153.55				177.46	17746/253000	Zeynep Yıldız	Mehmet	Arsa
	1452/1	373.47	ZEYNEP YILDIZ	MEHMET	1553/2400	317.38	42.76	274.62				317.38	31738/253000	Zeynep Yıldız	Mehmet	Arsa
	1452/6	215.34	FATMA DARICILI	NAZIM	1/6	41.48	5.59	35.89				41.48	4148/253000	FATMA DARICILI	NAZIM	Arsa
	1452/6	215.34	GÜLAY KOÇ	NAZIM	1/6	41.48	5.59	35.89				41.48	4148/253000	GÜLAY KOÇ	NAZIM	Arsa
	1452/6	215.34	GÜLER YİVLİ	NAZIM	1/6	41.48	5.59	35.89				41.48	4148/253000	GÜLER YİVLİ	NAZIM	Arsa
	1452/6	215.34	NURAY ERBAŞARAN	NAZIM	1/6	41.48	5.59	35.89				41.48	4148/253000	NURAY ERBAŞARAN	NAZIM	Arsa
	1452/6	215.34	ALİ MURAT YİVLİ	NAZIM	1/6	41.48	5.59	35.89				41.48	4148/253000	ALİ MURAT YİVLİ	NAZIM	Arsa
	1452/6	215.34	NURAN YİVLİ	NAZIM	1/6	41.48	5.59	35.89				41.48	4148/253000	NURAN YİVLİ	NAZIM	Arsa
	1452/16	249.09	NURAN YİVLİ	NAZIM	100/2400	11.98	1.61	10.37				11.98	1198/253000	NURAN YİVLİ	NAZIM	Arsa
	1452/16	249.09	FATMA DARICILI	NAZIM	100/2400	11.98	1.61	10.37				11.98	1198/253000	FATMA DARICILI	NAZIM	Arsa
	1452/16	249.09	GÜLAY KOÇ	NAZIM	100/2400	11.98	1.61	10.37				11.98	1198/253000	GÜLAY KOÇ	NAZIM	Arsa
	1452/16	249.09	GÜLER YİVLİ	NAZIM	100/2400	11.98	1.61	10.37				11.98	1198/253000	GÜLER YİVLİ	NAZIM	Arsa
	1452/16	249.09	NURAY ERBAŞARAN	NAZIM	100/2400	11.98	1.61	10.37				11.98	1198/253000	NURAY ERBAŞARAN	NAZIM	Arsa
	1452/16	249.09	ALİ MURAT YİVLİ	NAZIM	100/2400	11.98	1.61	10.37				11.98	1198/253000	ALİ MURAT YİVLİ	NAZIM	Arsa
	1452/7	237.68	CEMİL YİVLİ	CELAL	1031/2400	117.95	15.89	102.06				117.95	11795/253000	Cemil Yivli	Celal	Arsa
	1452/8	237.68	AZMİ SOĞANCI	KENAN	1735/2400	175.91	23.70	152.21				175.91	17591/253000	Azmi Soğancı	Kenan	Arsa
27	1452/11	284.35	AYSEL YÜKSEL	İBRAHİM	1/2	148.07	19.95	128.12		547/29	1017.00	148.07	14807/101700	Hazime Yüksel	Mustafa	Arsa
	1452/15	240.9	MAHMUT KARATAŞ	İ												

	1452/14	217.67	YAŞAR OVALI	ÖMER	571/2400	59.89	8.07	51.82			59.89	5989/101700	Yaşar Ovalı	Ömer	Arsa	
	1452/14	217.67	RASİME OVALI	SALİH	571/2400	59.89	8.07	51.82			59.89	5989/101700	Rasime Ovalı	Salih	Arsa	
	1452/12	231.65	SELAMİ BAYSAL	ALİ	917/2400	102.30	13.78	88.52			102.3	10230/101700	Selami Baysal	Ali	Arsa	
	1452/12	231.65	MÜNİSE BAYSAL	ALİ	917/9600	25.58	3.45	22.13			25.58	2558/101700	MÜNİSE BAYSAL	ALİ	Arsa	
	1452/12	231.65	VEDAT BAYSAL	SEDAT	917/6400	38.36	5.17	33.19			38.36	3836/101700	VEDAT BAYSAL	SEDAT	Arsa	
	1452/12	231.65	NURHAN İMAL	SEDAT	917/6400	38.36	5.17	33.19			38.36	3836/101700	NURHAN İMAL	SEDAT	Arsa	
	1452/13	230.25	ARIF KOÇ	VEYSEL	1445/2400	160.25	21.59	138.66			160.25	16025/101700	Arif Koç	Veysel	Arsa	
	1452/11	284.35	KEZİBAN KALELİ	ÖMER	1/2	148.06	19.95	128.11			148.06	14806/101700	Ömer Yüksel	Veli	Arsa	
28	1452/17	221.6	VELİ ÇETİN	MAHMUT	707/2400	75.43	10.16	65.27		547/30	262.00	75.43	7543/26200	Veli Çetin	Mahmut	Avlulu kargir ev
	1452/18	398.72	VELİ ÇETİN	MAHMUT	972/2400	186.56	25.13	161.43				186.56	18656/26200	Veli Çetin	Mahmut	Avlulu kargir ev
29	1452/16	249.09	ZEKİ CİĞERCİ	ZEKERİYA	91/300	12.48	1.68	10.80		547/31	138.00	12.48	1248/13800	ZEKİ CİĞERCİ	ZEKERİYA	Avlusu olan 2 kargir ev
	1452/16	249.09	MUZAFFER CİĞERCİ	ZEKERİYA	91/300	12.48	1.68	10.80				12.48	1248/13800	MUZAFFER CİĞERCİ	ZEKERİYA	Avlusu olan 2 kargir ev
	1452/16	249.09	SEZAI CİĞERCİ	ZEKERİYA	91/300	12.48	1.68	10.80				12.48	1248/13800	SEZAI CİĞERCİ	ZEKERİYA	Avlusu olan 2 kargir ev
	1452/16	249.09	SATI İPEK	ZEKERİYA	91/300	12.48	1.68	10.80				12.48	1248/13800	SATI İPEK	ZEKERİYA	Avlusu olan 2 kargir ev
	1452/16	249.09	SEYHAN CİĞERCİ	ZEKERİYA	91/300	12.48	1.68	10.80				12.48	1248/13800	SEYHAN CİĞERCİ	ZEKERİYA	Avlusu olan 2 kargir ev
	1452/16	249.09	YILDIRAY CİĞERCİ	ZEKERİYA	91/300	12.47	1.68	10.79				12.47	1247/13800	YILDIRAY CİĞERCİ	ZEKERİYA	Avlusu olan 2 kargir ev
	1452/16	249.09	ASLIHAN CİĞERCİ	FEVZİ	91/300	12.47	1.68	10.79				12.47	1247/13800	ASLIHAN CİĞERCİ	FEVZİ	Avlusu olan 2 kargir ev
	1452/16	249.09	GÜLLER BİRCAN	İSRAFİL	422/2400	50.65	6.82	43.83				50.65	5065/13800	Güller Bircan	İsrafil	Avlusu olan 2 kargir ev
30	1451/1	357.95	MEHMET ALİ KIZIR	safer	180/2400	31.17	4.2	26.97		İHDAS A	31.17	31.17	Tam	Mehmet Ali Kizir	SAFER	YOL
31	1451/8	211.43	YAFES ALPARSLAN	HÜSEYİN	1966/2400	44.15	5.95	38.2		İHDAS B	44.15	44.15	Tam	Yafes Alparşlan	Hüseyin	YOL
32	1452/13	230.25	ARIF KOÇ	VEYSEL	238/2400	54.12	7.29	46.83		İHDAS C	54.12	54.12	Tam	Arif Koç	Veysel	YOL
33	1452/11	284.35	KEZİBAN KALELİ	ÖMER	1/2	16.25	2.19	14.06		İHDAS D	32.51	16.25	1625/3251	KEZİBAN KALELİ	ÖMER	YOL
	1452/11	284.35	AYSEL YÜKSEL	İBRAHİM	1/2	16.26	2.19	14.07		İHDAS D	16.26	16.26	1626/3251	AYSEL YÜKSEL	İBRAHİM	YOL

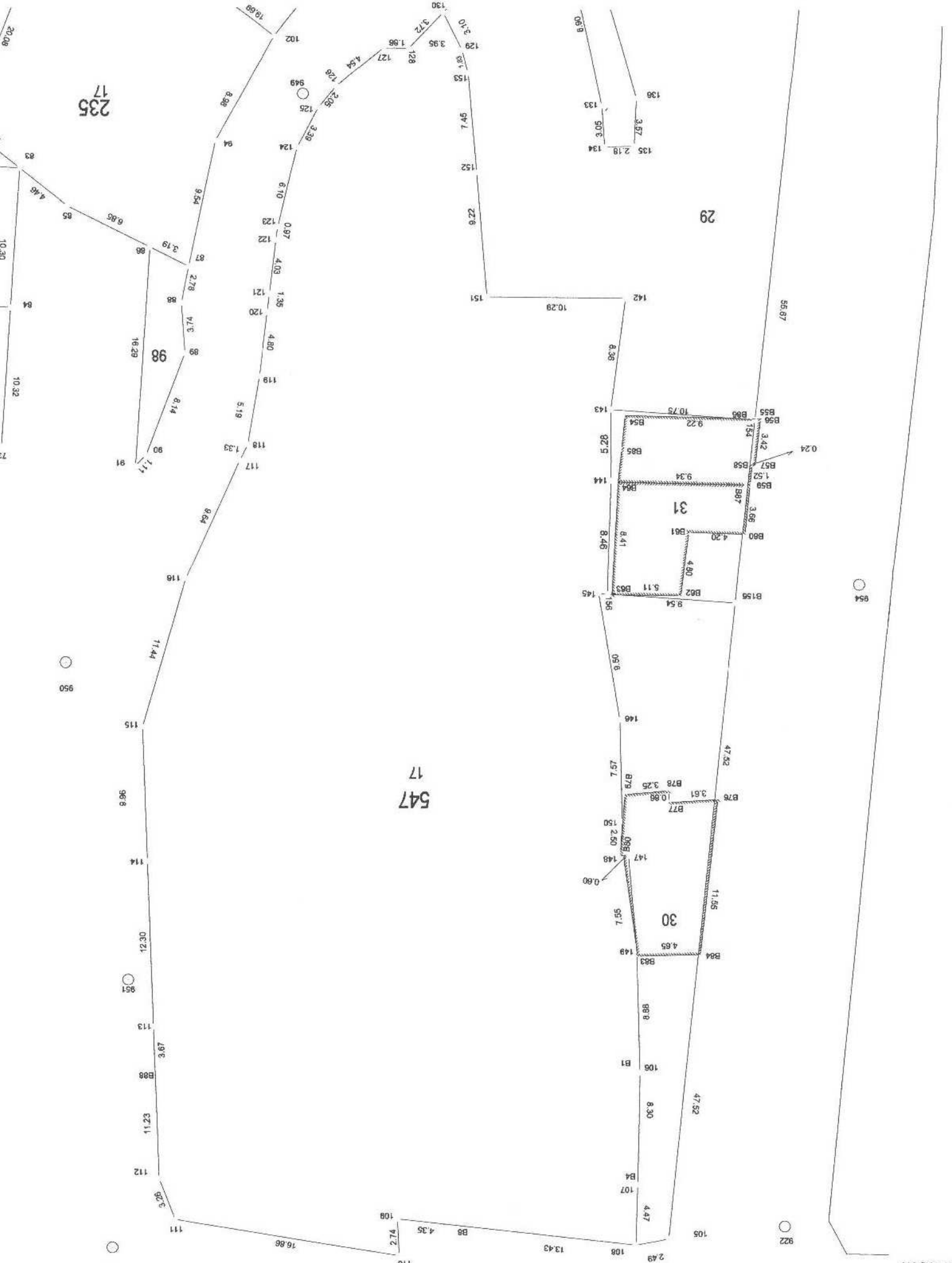

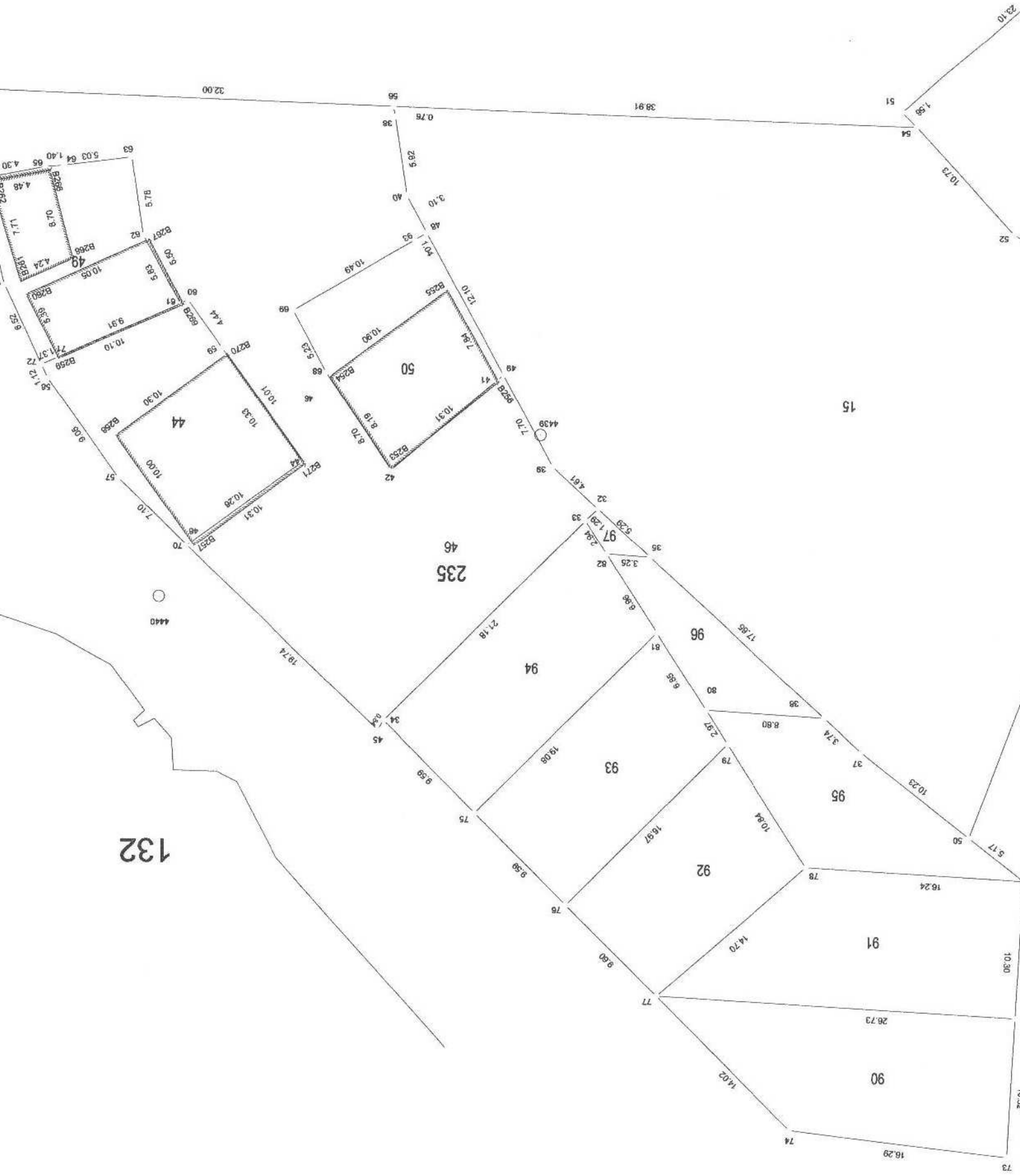

DÜZENLEYEN

UYGUNDUR
BELEDİYE/ÖZEL İDARE

KONTROL EDEN
ONAYLAYAN

