



T.C.
MERZİFON BELEDİYE BAŞKANLIĞI
İmar ve Şehircilik Müdürlüğü

DAĞITIMLI
27.01.2022

Sayı : E-64162473-115.01.99-13162
Konu : İlan

DAĞITIM YERLERİNE

İlçemiz, Harmanlar Mahallesinde, tapunun, 875 ada, 118, 120, 121, 122, 123, 124, 125, 141, 142, 159, 160, 161, 162, 163, 174, 175, 176, 177, 182, 183, 184, 185, 187, 188, 189, 190, 191, 192, 193, 194, 195, 196, 197, 199 ve 200 nolu parsellerin bulunduğu alanda, Belediye Encümeni'nin 18.01.2022 tarih ve 25 sayılı kararı ile onaylanmış ve kesinleşmiştir. Söz konusu İmar Uygulamasının 1 (bir) ay süre ile ilan edilerek ilan tutanağının gönderilmesi hususunda;

Gereğini rica ederim.

Mehmet Tuncer BASMACI
Belediye Başkan Yardımcısı

Ek: Dosya (1 adet)
Dağıtım:
Yazı İşleri Müdürlüğüne
Bilgi İşlem Birimine

Bu belge, güvenli elektronik imza ile imzalanmıştır.

Doğrulama Kodu: Ws2/ZD-tMr5bK-Dgj kY0-QNRe01-43G5Duz i Doğrulama Linki: <https://www.turkiye.gov.tr/icisleri-belediye-ebys>

Sofular Mah. Cumhuriyet Cad. No: 163/A Merzifon / Amasya
Telefon No: (358)513 13 87 Dahili: 1109 - 1137 Faks No: (358)513 12 41
e-Posta: imarvesehircilik@merzifon.bel.tr İnternet Adresi: <https://merzifon.bel.tr>
Kep Adresi: merzifonbelediyesi@hs01.kep.tr

Bilgi için: Murat KAYADUVAR
Teknisyen
Telefon No:



İLÂN

İlçemiz, Harmanlar Mahallesinde, tapunun, 875 ada, 118, 120, 121, 122, 123, 124, 125, 141, 142, 159, 160, 161, 162, 163, 174, 175, 176, 177, 182, 183, 184, 185, 187, 188, 189, 190, 191, 192, 193, 194, 195, 196, 197, 199 ve 200 nolu parsellerin bulunduğu alanda, 3194 sayılı İmar Yasası'nın 18'inci maddesi hükümleri gereğince arsa ve arazi düzenlemesi yapılmıştır. Yapılan İmar Uygulaması İlan panosunda görülebilir.26.01.2022

Mehmet Tuncer BASMACI
Belediye Başkan Yardımcısı

T.C.
AMASYA MERZİFON İLÇE BELEDİYESİ
ENCÜMEN KARARI

Karar Tarihi : 18.01.2022
Karar No : 25

Karar Özeti: İlçemiz Harmanlar Mahallesi'nde, 1/1000 ölçekli uygulama imar planında G34B15D1D imar paftasına isabet eden, tapununun 875 ada 118, 120, 121, 122, 123, 124, 125, 141, 142, 159, 160, 161, 162, 163, 174, 175, 176, 177, 182, 183, 184, 185, 187, 188, 189, 190, 191, 192, 193, 194, 195, 196, 197, 199 ve 200 numaralı parsellerin bulunduğu alanda, İmar uygulaması sonucunda; 1829 ada da; 1, 2, 3, 4, 5, 6, 7 nolu parseller, 1831 nolu ada da; 1, 2, 3, 4, 5, 6, 7, 8 nolu parseller, 1832 nolu ada da; 1, 2, 3, 4, 5, 6, 7, 8, 9 ve 10 nolu parseller olmak üzere 25 adet imar parseli elde edilmiştir. Ayrıca söz konusu çalışmada 1830 nolu ada da 1 parsel nolu 1 adet park yeri elde edilmiştir.

KARAR

Belediye İmar ve Şehircilik Müdürlüğünün 18.01.2022 tarih ve 12788 sayılı yazıları ve ekleri, Başkanlık Makamından Encümen'e havale edilerek incelendi, gereği düşünüldü.

ENCÜMEN'ce yapılan görüşmede;

İlçemiz Harmanlar Mahallesi'nde, 1/1000 ölçekli uygulama imar planında G34B15D1D imar paftasına isabet eden, tapununun 875 ada 118, 120, 121, 122, 123, 124, 125, 141, 142, 159, 160, 161, 162, 163, 174, 175, 176, 177, 182, 183, 184, 185, 187, 188, 189, 190, 191, 192, 193, 194, 195, 196, 197, 199 ve 200 numaralı parsellerin bulunduğu alanda, Belediye Encümeni'nin 09.03.2021 tarih ve 107 sayılı kararı gereği, 3194 Sayılı İmar Kanunu'nun 18 inci maddesi hükümleri, bu maddeye dayanılarak çıkarılan Arazi ve Arsa Düzenlemeleri Hakkında Yönetmelik hükümleri gereğince arsa ve arazi düzenlemesi işlemi yapılması kararı alınmış, harita mühendisi Mustafa Bayram ÇAĞIRAN tarafından, 3194 Sayılı İmar Kanunu'nun 18 inci maddesi hükümleri, bu maddeye dayanılarak çıkarılan Arazi ve Arsa Düzenlemeleri Hakkında Yönetmelik hükümleri gereğince hazırlanan imar uygulaması işinin yapılan incelemesinde;

a) Uygulama sahası alanı : 312639,07 m²

b) D.O.P alınacak parsellerin alanı : 7971,32 m²

c) D.O.P alınmayacak parsellerin alanı : 5087,26 m²

d) İmara tahsis edilen alan : 10881,14 m²

e) Düzenlemeye giren 35 adet kadastro parseli bulunmaktadır. Bunlardan 3 adet İmar adası ve 25 adet imar parseli oluşturulmuştur;

f) Uygulama Düzenleme Ortaklık Payı olarak 2 177,44 m² lik yer, İmar planı gereği, bölgenin ihtiyacına karşılık olarak yol ve park alanı olarak elde edilmiştir. (D.O.P.:0,2731590 olarak hesaplanmıştır.)

g) 875 ada da ihdas (201)-15,53 m² miktarlı yer, Merzifon Belediyesi adına yoldan ihtas işlemi yapılmıştır. Ancak, 22 Şubat 2020 tarihli Arazi ve Arsa Düzenlemeleri Hakkındaki Yönetmeliğin 14. maddesinin 4. fıkrası doğrultusunda Yoldan ihdas yapılan bu yerler, kamu yararı lehine terk edilmiş ve toplam Düzenleme ortaklık payı hesabından düşülecek biçimde değerlendirilmiştir.

h) Uygulamaya giren 875 adada 182-183-184-185- 187- 188- 189- 190-191- 192- 193- 194- 195- 196 ve 197 nolu parsellerden, daha önceden parselasyon sonucu yola ve yeşil alana bedelsiz telkinlerinin yapıldığı ve bu terk miktarlarının da şimdiki İmar Uygulamasındaki düzenleme ortaklık payı (D.O.P) oranından daha düşük olduğu anlaşılmış ve söz konusu bu parsellerden, sadece yeni D.O.P. oranına tamamlayacak kadar

Başkan

Mehmet Tunçer BAKSMACI
Belediye Başkan Yardımcısı

Üye

Mustafa SAMANCIOĞLU
Yazı İşleri Müdürü V.

Üye

Celal YÖNGEL
Mali Hizmetler Müdürü V.

Üye

Mustafa ATAK
Üye

Üye

Süleyman ÖZTÜRK
Üye

Mustafa SAMANCIOĞLU
Yazı İşleri Müdürü V.

T.C.
AMASYA MERZİFON İLÇE BELEDİYESİ
ENCÜMEN KARARI

Karar Tarihi : 18.01.2022
Karar No : 25

Karar Özeti: İlçemiz Harmanlar Mahallesinde, 1/1000 ölçekli uygulama imar planında G34B15D1D imar paftasına isabet eden, tapununun 875 ada 118, 120, 121, 122, 123, 124, 125, 141, 142, 159, 160, 161, 162, 163, 174, 175, 176, 177, 182, 183, 184, 185, 187, 188, 189, 190, 191, 192, 193, 194, 195, 196, 197, 199 ve 200 numaralı parsellerin bulunduğu alanda, İmar uygulaması sonucunda; 1829 ada da; 1, 2, 3, 4, 5, 6, 7 nolu parseller, 1831 nolu ada da; 1, 2, 3, 4, 5, 6, 7, 8 nolu parseller, 1832 nolu ada da; 1, 2, 3, 4, 5, 6, 7, 8, 9 ve 10 nolu parseller olmak üzere 25 adet imar parseli elde edilmiştir. Ayrıca söz konusu çalışmada 1830 nolu ada da 1 parsel nolu 1 adet park yeri elde edilmiştir.

kesinti yapılmıştır. Bunun yanı sıra, 875 ada 120-121-122-123-124-125-141-142-159-160-161-162-163-174-175-176-177-199 ve 200 nolu parsellerin, parselasyon işlemi sonucu tescil edildiği ve bu parselasyonlardaki terk miktarlarının da, şimdiki uygulamadaki D.O.P kesintisinden fazla olduğu tespit edildiğinden, bu parsellerden herhangi bir kesinti yapılmamıştır.

İmar uygulaması sonucunda; 1829 ada da; 1, 2, 3, 4, 5, 6, 7 nolu parseller, 1831 nolu ada da; 1, 2, 3, 4, 5, 6, 7, 8 nolu parseller, 1832 nolu ada da; 1, 2, 3, 4, 5, 6, 7, 8, 9 ve 10 nolu parseller olmak üzere 25 adet imar parseli elde edilmiştir. Ayrıca söz konusu çalışmada 1830 nolu ada da 1 parsel nolu 1 adet park yeri elde edilmiştir.

3194 sayılı İmar Kanunu'nun 18.maddesi ve bu maddeye dayanılarak çıkarılan yönetmelik hükümleri gereğince, 15331457188 T.C. Kimlik Nolu Harita Mühendisi Mustafa Bayram ÇAĞIRAN tarafından hazırlanan imar uygulaması işleminin yasa ve yönetmelik hükümlerine uygun yapıldığı anlaşılmış olduğundan; 3194 sayılı İmar Yasasının 18 nci maddesi ile bu maddeye dayanılarak çıkarılan arazi ve arsa düzenlemesiyle ilgili esaslar hakkındaki yönetmelik hükümlerine göre hazırlanmış olan imar uygulaması işleminin uygun olarak hazırlanmış olduğu anlaşıldığından aynen onaylanmasına, gereği için evrakın Bl. İmar ve Şehircilik Müdürlüğüne gönderilmesine, 18.01.2022 tarihinde oy birliği ile karar verilmiştir.

Başkan

Mehmet Tunçer BASMACI
Belediye Başkan Yardımcısı

Üye

Celal YÖNGEL
Mali Hizmetler Müdürü V.

Üye

Mustafa ATAĞ
Üye

Üye

Süleyman ÖZTÜRK
Üye

Üye

Mustafa SAMANCIOĞLU
Yazı İşleri Müdürü V.

MUSTAFA SAMANCIOĞLU
Yazı İşleri Müdürü V.

PARSELASYON HARİTASI

İli : Amasya
İlçesi : Merzifon
Mah./Köy : Harmanlar
Ada/Parsel No : 875/Muhtelif

48

1158
146

148

1358
166

834
158

EDEBİ SOKAK

169

GAZİ CADDESİ

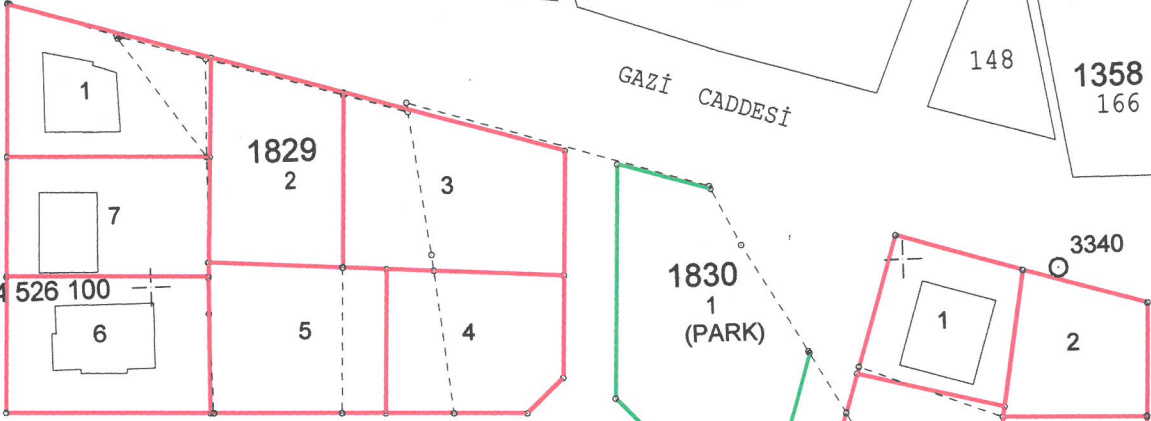

DEFNE SOKAK

GURUR SOKAK

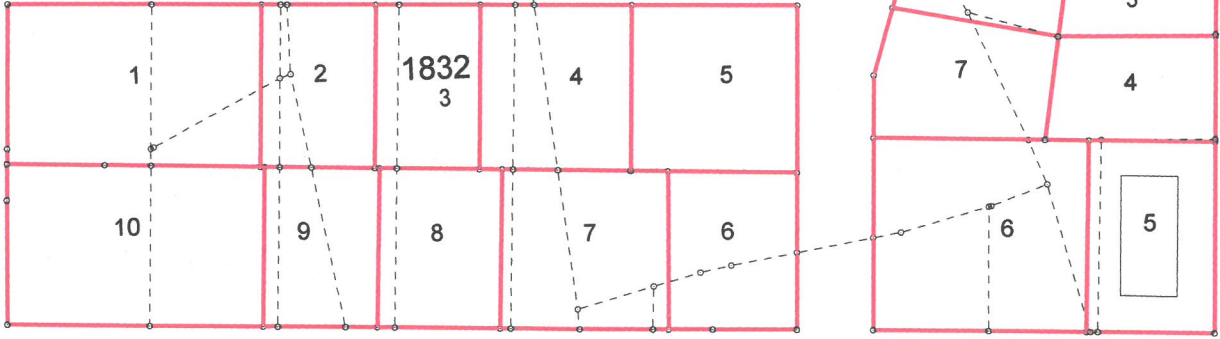

ZÜBEYDE HANIM

CADDESİ

4 526 000
103

453 900

702
112

3340

877
102

454 000

878
102

107

UYGUNDUR		
BELEDİYE/ÖZEL İDARE/PROJE İDARESİ		
DÜZENLEYEN	KONTROL EDEN	ONAYLAYAN
M.BAYRAM ÇAĞIRAN		
TARİH/...../ 2022/...../ 2022
İMZA		

İli	: Amasya
İlçesi	: Merzifon
Mah./Köy	: Harmanlar
Ada/Parsel No	: 875/Muhtelif

DOP HESABI

Toplam Tahsis	=	10881.14		
Toplam İmar Ada Alanı	=	10881.14		
Toplam Ortak Katılım Alanı	=	0.00		
Toplam Düzenlemeye Giren (Dopal)	=	7971.32		
Toplam Düzenlemeye Giren (Dopalma)	=	5087.26		
Toplam Kamulaştırılan Alan	=	0.00		
Toplam Bağışlanan Alan	=	0.00		
Toplam Kadastro Parsel Alanı	=	12639.07		
Toplam Pay	=	12639.07		
Ortak Katılım Oranı	=	0.0000000		
Düzenleme Ortaklık Payı Oranı (DOPO)	=	0.2731590		
DOPO (OKO ile birlikte)	=	0.2731590		
Düzenleme Ortaklık Payı Hesabı				
Kamuya Ayrılan Alan	=	13058.58	-	10881.14 = 2177.44
Düzenleme Ortaklık Payı	=	2177.44	/	7971.32 = 0.2731590

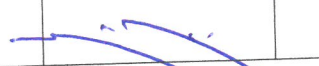
UYGUNDUR			
DÜZENLEYEN		BELEDİYE/ÖZEL İDARE/PROJE İDARESİ	
ADİ SOYADI	M.BAYRAM ÇAĞIRAN	KONTROL EDEN	ONAYLAYAN
TARİH/...../ 2022/...../ 2022/...../ 2022
İMZA			

TOPLAM ALAN : 12639.07
 TOPLAM PAY : 12639.07
 TOPLAM KAMULAŞTIRMA : 0.00
 TOP DÜZ GİRMEYEN : 0.00
 TOP DÜZ GİREN : 13058.59

MAL SAHİPLERİ ARAŞTIRMA VE ÖZET FORMU

TOPLAM ADA ALANI : 10881.14
 O KATILIM ORANI : 0.0000000
 D.O.PAYI ORANI : 0.2731590

İMAR

KADASTRO										İMAR									
S.NO	SYF.	ADA/PAR	ALAN	MALİK	BABA ADI	HİSSESİ	PAY	GİREN	GİRMİYEN	DOP	TAHSİS	ADA/PAR	ALAN	HİSSE	PAY	BEYANLAR	CİNSİ	PAFTA NO	KUTUK SYF.NO.
1	1710	875/118	4137.00	EYUP SABRİ	EYUP	1/12	344.75	344.75	-	94.17	250.58	1829/3 1829/4 1831/7 1831/8 1832/4 1832/5 1832/6	587.53 430.02 363.09 341.80 441.46 486.43 356.62	4896/58753 3583/43002 3026/36309 2848/34180 3679/44146 4054/48643 2972/35662	48.96 35.83 30.26 28.48 36.79 40.54 29.72	ARSA ARSA ARSA ARSA ARSA ARSA ARSA	G34-B-15-D-01-D G34-B-15-D-01-D G34-B-15-D-01-D G34-B-15-D-01-D G34-B-15-D-01-D G34-B-15-D-01-D G34-B-15-D-01-D		
2	1710	875/118	4137.00	RUHİYE	EYUP	1/12	344.75	344.75	-	94.17	250.58	1829/3 1829/4 1831/7 1831/8 1832/4 1832/5 1832/6	587.53 430.02 363.09 341.80 441.46 486.43 356.62	4896/58753 3583/43002 3026/36309 2848/34180 3679/44146 4054/48643 2972/35662	48.96 35.83 30.26 28.48 36.79 40.54 29.72	ARSA ARSA ARSA ARSA ARSA ARSA ARSA	G34-B-15-D-01-D G34-B-15-D-01-D G34-B-15-D-01-D G34-B-15-D-01-D G34-B-15-D-01-D G34-B-15-D-01-D G34-B-15-D-01-D		
3	1710	875/118	4137.00	Y.CEMAL ÖNCÜL	M.NECATİ	10/12	3447.50	3447.50	-	941.71	2505.79	1829/3 1829/4 1831/7 1831/8 1832/4 1832/5 1832/6	587.53 430.02 363.09 341.80 441.46 486.43 356.62	4896/58753 3583/43002 30257/36309 28484/34180 36788/44146 40535/48643 29718/35662	489.61 358.36 302.57 284.84 367.88 405.35 297.18	ARSA ARSA ARSA ARSA ARSA ARSA ARSA	G34-B-15-D-01-D G34-B-15-D-01-D G34-B-15-D-01-D G34-B-15-D-01-D G34-B-15-D-01-D G34-B-15-D-01-D G34-B-15-D-01-D		
4	713	875/120	346.00	G.ŞERAFETTİN YAHŞI	SAIT	3/144	7.20	7.20	-	0.00	7.20	1831/1	346.00	720/34600	7.20	ÜÇ K.YİĞ. BİNA VE ARS.	G34-B-15-D-01-D		
5	713	875/120	346.00	ŞERAFETTİN YAHŞI	SAIT	3/144	7.21	7.21	-	0.00	7.21	1831/1	346.00	721/34600	7.21	ÜÇ K.YİĞ. BİNA VE ARS.	G34-B-15-D-01-D		
6	713	875/120	346.00	NERİMAN SAYICI	SAIT	3/144	7.21	7.21	-	0.00	7.21	1831/1	346.00	721/34600	7.21	ÜÇ K.YİĞ. BİNA VE ARS.	G34-B-15-D-01-D		
7	713	875/120	346.00	FEVZİYE YAHŞI	IDRİS	30/144	72.08	72.08	-	0.00	72.08	1831/1	346.00	7208/34600	72.08	ÜÇ K.YİĞ. BİNA VE ARS.	G34-B-15-D-01-D		
8	713	875/120	346.00	EMİNE ŞAHİN	SAIT	3/144	7.21	7.21	-	0.00	7.21	1831/1	346.00	721/34600	7.21	ÜÇ K.YİĞ. BİNA VE ARS.	G34-B-15-D-01-D		
9	713	875/120	346.00	SEVİM ÇELİK	SAIT	3/144	7.21	7.21	-	0.00	7.21	1831/1	346.00	721/34600	7.21	ÜÇ K.YİĞ. BİNA VE ARS.	G34-B-15-D-01-D		
10	713	875/120	346.00	NERMİN GİRGİN	SAIT	3/144	7.21	7.21	-	0.00	7.21	1831/1	346.00	7208/34600	72.08	ÜÇ K.YİĞ. BİNA VE ARS.	G34-B-15-D-01-D		
11	713	875/120	346.00	FEVZİYE YAHŞI	IDRİS	30/144	72.08	72.08	-	0.00	72.08	1831/1	346.00	7208/34600	72.08	ÜÇ K.YİĞ. BİNA VE ARS.	G34-B-15-D-01-D		
12	713	875/120	346.00	EMİNE ŞAHİN	SAIT	3/144	7.21	7.21	-	0.00	7.21	1831/1	346.00	721/34600	7.21	ÜÇ K.YİĞ. BİNA VE ARS.	G34-B-15-D-01-D		
13	713	875/120	346.00	SEVİM ÇELİK	SAIT	3/144	7.21	7.21	-	0.00	7.21	1831/1	346.00	721/34600	7.21	ÜÇ K.YİĞ. BİNA VE ARS.	G34-B-15-D-01-D		
14	713	875/120	346.00	NERMİN GİRGİN	SAIT	3/144	7.21	7.21	-	0.00	7.21	1831/1	346.00	721/34600	7.21	ÜÇ K.YİĞ. BİNA VE ARS.	G34-B-15-D-01-D		
15	713	875/120	346.00	ŞERAFETTİN YAHŞI	SAIT	3/144	7.21	7.21	-	0.00	7.21	1831/1	346.00	721/34600	7.21	ÜÇ K.YİĞ. BİNA VE ARS.	G34-B-15-D-01-D		
16	713	875/120	346.00	NERİMAN SAYICI	SAIT	3/144	7.21	7.21	-	0.00	7.21	1831/1	346.00	721/34600	7.21	ÜÇ K.YİĞ. BİNA VE ARS.	G34-B-15-D-01-D		
17	714	875/120	346.00	G.ŞERAFETTİN YAHŞI	SAIT	3/144	7.21	7.21	-	0.00	7.21	1831/1	346.00	721/34600	7.21	ÜÇ K.YİĞ. BİNA VE ARS.	G34-B-15-D-01-D		
18	715	875/120	346.00	NERMİN GİRGİN	SAIT	48/144	115.33	115.33	-	0.00	115.33	1831/1	346.00	11533/34600	115.33	ÜÇ K.YİĞ. BİNA VE ARS.	G34-B-15-D-01-D		

M.BAYRAM ÇAĞIRAN
Harita Müh.

TOPLAM ADA ALANI : 10881.14
 O.KATILIM ORANI : 0.0000000
 D.O.PAYI ORANI : 0.2731590

MAL SAHIPLERİ ARAŞTIRMA VE ÖZET FORMU

TOPLAM ALAN : 12639.07
 TOPLAM PAY : 12639.07
 TOPLAM KAMULAŞTIRMA : 0.00
 TOP DÜZ GİRMİYEN : 0.00
 TOP DÜZ GİREN : 13058.59

KADASTRO										İMAR										KUTUK SYE.NO.
S.NO	SYF.	ADAPAR	ALAN	MALIK	BABA ADI	HİSSESİ	PAY	GİREN	GİRMİYEN	DOP	TAHSİS	ADAPAR	ALAN	HİSSE	PAY	BEYANLAR	CİNSİ	PAFTA NO	KUTUK SYE.NO.	
19	1712	875/121	311.00	SALIM AKIN	VAHİTTİN	1/12	155.50	155.5	-	0.00	155.50	1831/2	311.00	11550/31100	155.50		ARSA	G34-B-15-D-01-D		
20	1712	875/121	311.00	M.CAHİT AKIN	VAHİTTİN	1/12	155.50	155.5	-	0.00	155.50	1831/2	311.00	11550/31100	155.50		ARSA	G34-B-15-D-01-D		
21	1713	875/122	281.00	CENGİZ ÖNCÜL	NIHAT	TAM	281.00	281.00	-	0.00	281.00	1831/3	281.00	TAM	281.00		ARSA	G34-B-15-D-01-D		
22	1714	875/123	299.00	H.İBRAHİM ERKEK	MEHMET	1/2	149.50	149.50	-	0.00	149.50	1831/4	299.00	14950/29900	149.50		ARSA	G34-B-15-D-01-D		
23	1714	875/123	299.00	HAYATI ERKEK	MEHMET	1/2	149.50	149.50	-	0.00	149.50	1831/4	299.00	14950/29900	149.50		ARSA	G34-B-15-D-01-D		
24	1715	875/124	397.00	CUMA KALKAN	AZMI	TAM	397.00	397.00	-	0.00	397.00	1831/5	429.48	39700/42948	397.00		BET.KAR. BINA VE ARS.	G34-B-15-D-01-D		
25	1716	875/125	123.00	HAYATI ERKEK	MEHMET	TAM	123.00	123.00	-	0.00	123.00	1831/5	429.48	3248/42948	32.48		BET.KAR. BINA VE ARS.	G34-B-15-D-01-D		
												1831/6	722.72	1763/72272	17.63		ARSA	G34-B-15-D-01-D		
												1832/7	467.89	7289/46789	72.89		ARSA	G34-B-15-D-01-D		
26	1733	875/141	264.00	H.İBRAHİM ERKEK	MEHMET	1/2	132.00	132.00	-	0.00	132.00	1831/6	722.72	13200/72272	132.00		ARSA	G34-B-15-D-01-D		
27	1733	875/141	264.00	HAYATI ERKEK	MEHMET	1/2	132.00	132.00	-	0.00	132.00	1831/6	722.72	13200/72272	132.00		ARSA	G34-B-15-D-01-D		
28	1734	875/142	105.00	H.İBRAHİM ERKEK	MEHMET	1/2	52.50	52.50	-	0.00	52.50	1831/6	722.72	5250/72272	52.50		ARSA	G34-B-15-D-01-D		
29	1734	875/142	105.00	HAYATI ERKEK	MEHMET	1/2	52.50	52.50	-	0.00	52.50	1831/6	722.72	5250/72272	52.50		ARSA	G34-B-15-D-01-D		
30	1493	875/159	360.00	MUSTAFA BAYRAM	HÜSEYİN	1/2	180.00	180.00	-	0.00	180.00	1829/1	451.75	18000/45175	180.00		YIĞMA APT.VE ARS.	G34-B-15-D-01-D		
31	1494	875/159	360.00	HÜSEYİN BAYRAM	MUSTAFA	1/2	180.00	180.00	-	0.00	180.00	1829/1	451.75	18000/45175	180.00		YIĞMA APT.VE ARS.	G34-B-15-D-01-D		
32	2194	875/160	426.00	HATİCE DURAN	ALI	1/2	213.00	213.00	-	0.00	213.00	1829/7	426.00	21300/42600	213.00		AHŞ.EV VE ARS.	G34-B-15-D-01-D		
33	2194	875/160	426.00	ÜMIT ÇAĞLI	DURSUN	1/2	213.00	213.00	-	0.00	213.00	1829/7	426.00	21300/42600	213.00		AHŞ.EV VE ARS.	G34-B-15-D-01-D		
34	2195	875/161	488.00	KEMAL BAYRAM	MUSTAFA	1/2	244.00	244.00	-	0.00	244.00	1829/6	488.00	24400/48800	244.00		UÇ.K.B.K.BINA VE ARS.	G34-B-15-D-01-D		
35	2195	875/161	488.00	HANİFE BAYRAM	ALI	1/8	61.00	61.00	-	0.00	61.00	1829/6	488.00	6100/48800	61.00		UÇ.K.B.K.BINA VE ARS.	G34-B-15-D-01-D		
36	2195	875/161	488.00	HATİCE TEZCAN	ISMAIL	3/32	45.75	45.75	-	0.00	45.75	1829/6	488.00	4575/48800	45.75		UÇ.K.B.K.BINA VE ARS.	G34-B-15-D-01-D		
37	2195	875/161	488.00	YASEMİN KAPLAN	ISMAIL	3/32	45.75	45.75	-	0.00	45.75	1829/6	488.00	4575/48800	45.75		UÇ.K.B.K.BINA VE ARS.	G34-B-15-D-01-D		
38	2195	875/161	488.00	AYŞE İŞİK	ISMAIL	3/32	45.75	45.75	-	0.00	45.75	1829/6	488.00	4575/48800	45.75		UÇ.K.B.K.BINA VE ARS.	G34-B-15-D-01-D		
39	2195	875/161	488.00	FARUK BAYRAM	ISMAIL	3/32	45.75	45.75	-	0.00	45.75	1829/6	488.00	4575/48800	45.75		UÇ.K.B.K.BINA VE ARS.	G34-B-15-D-01-D		
40	2196	875/162	10.00	NESİMİ KOCA	HÜSEYİN	TAM	10.00	10.00	-	0.00	10.00	1832/2	326.52	1000/32652	10.00		ARSA	G34-B-15-D-01-D		
41	2197	875/163	242.00	A.HABİBE ER	OSMAN	3/20	36.30	36.30	-	0.00	36.30	1832/1	721.26	3630/72126	36.30		ARSA	G34-B-15-D-01-D		
42	2197	875/163	242.00	ERTU MEŞR.LTD.ŞTİ.	-	1/8	30.25	30.25	-	0.00	30.25	1832/1	721.26	3025/72126	30.25		ARSA	G34-B-15-D-01-D		
43	2197	875/163	242.00	ERTU MEŞR.LTD.ŞTİ.	-	17/40	102.85	102.85	-	0.00	102.85	1832/1	721.26	10285/72126	102.85		ARSA	G34-B-15-D-01-D		

M.BAYRAM ÇAĞIRAN
Harita Müh.

TOPLAM ADA ALANI : 10881.14
O.KATILIM ORANI : 0.0000000
D.O.PAYI ORANI : 0.2731590

MAL SAHİPLERİ ARAŞTIRMA VE ÖZET FORMU

TOPLAM ALAN : 12639.07
TOPLAM PAY : 12639.07
TOPLAM KAMU LAŞTIRMA : 0.00
TOP.DÜZ.GİRMEYEN : 0.00
TOP.DÜZ.GİREN : 13058.59

İMAR

KADASTRO										İMAR									
S.NO	SYF.	ADAPAR	ALAN	MALİK	BABA ADI	HİSSESİ	PAY	GİREN	GİRMYN	DOP	TAHSİS	ADAPAR	ALAN	HİSSE	PAY	BEYANLAR	CİNSİ	PAFTA NO	KÜTÜK SYF. NO.
44	2197	875/163	242.00	ERTU MEŞR.LTD.ŞTİ.	-	3/20	36.30	36.30	-	0.00	36.30	1832/1	721.26	3630/72126	36.30	ARSA	G34-B-15-D-01-D		
45	2197	875/163	242.00	ERTU MEŞR.LTD.ŞTİ.	-	3/20	36.30	36.30	-	0.00	36.30	1832/1	721.26	3630/72126	36.30	ARSA	G34-B-15-D-01-D		
46	2240	875/174	41.00	HAYATI ERKEK	MEHMET	1/2	20.50	20.50	-	0.00	20.50	1832/7	467.89	2050/46789	20.50	ARSA	G34-B-15-D-01-D		
47	2240	875/174	41.00	H.İBRAHİM ERKEK	MEHMET	1/2	20.50	20.50	-	0.00	20.50	1832/7	467.89	2050/46789	20.50	ARSA	G34-B-15-D-01-D		
48	2241	875/175	159.00	HAYATI ERKEK	MEHMET	1/2	79.50	79.50	-	0.00	79.50	1832/7	467.89	7950/46789	79.50	ARSA	G34-B-15-D-01-D		
49	2241	875/175	159.00	H.İBRAHİM ERKEK	MEHMET	1/2	79.50	79.50	-	0.00	79.50	1832/7	467.89	7950/46789	79.50	ARSA	G34-B-15-D-01-D		
50	2242	875/176	224.00	HAYATI ERKEK	MEHMET	1/2	112.00	112.00	-	0.00	112.00	1832/6	722.72	11200/72272	112.00	ARSA	G34-B-15-D-01-D		
51	2242	875/176	224.00	H.İBRAHİM ERKEK	MEHMET	1/2	112.00	112.00	-	0.00	112.00	1832/6	722.72	11200/72272	112.00	ARSA	G34-B-15-D-01-D		
52	2243	875/177	195.00	HAYATI ERKEK	MEHMET	1/2	97.50	97.50	-	0.00	97.50	1832/7	467.89	9750/46789	97.50	ARSA	G34-B-15-D-01-D		
53	2243	875/177	195.00	H.İBRAHİM ERKEK	MEHMET	1/2	97.50	97.50	-	0.00	97.50	1832/7	467.89	9750/46789	97.50	ARSA	G34-B-15-D-01-D		
54	2248	875/182	119.00	A.HABİBE ER	OSMAN	3/20	17.85	19.86	-	5.43	14.43	1832/10	721.26	1045/72126	10.45	ARSA	G34-B-15-D-01-D		
55	2248	875/182	119.00	ERTU MEŞR.LTD.ŞTİ.	-	1/8	14.88	16.55	-	4.52	12.03	1832/10	721.26	871/72126	8.71	ARSA	G34-B-15-D-01-D		
56	2248	875/182	119.00	ERTU MEŞR.LTD.ŞTİ.	-	17/40	50.57	56.25	-	15.36	40.89	1832/10	725.06	2962/72126	29.62	ARSA	G34-B-15-D-01-D		
57	2248	875/182	119.00	ERTU MEŞR.LTD.ŞTİ.	-	3/20	17.85	19.85	-	5.42	14.43	1832/10	725.06	1127/72506	11.27	ARSA	G34-B-15-D-01-D		
58	2248	875/182	119.00	ERTU MEŞR.LTD.ŞTİ.	-	3/20	17.85	19.85	-	5.42	14.43	1832/10	725.06	1045/72126	10.45	ARSA	G34-B-15-D-01-D		
59	2249	875/183	34.00	NESİMİ KOCA	HÜSEYİN	TAM	34.00	37.82	-	10.33	27.49	1832/2	326.52	2749/32652	27.49	ARSA	G34-B-15-D-01-D		
60	2250	875/184	139.00	NESİMİ KOCA	HÜSEYİN	TAM	139.00	154.61	-	42.24	112.37	1832/9	319.81	11237/31981	112.37	ARSA	G34-B-15-D-01-D		
61	2251	875/185	361.00	A.HABİBE ER	OSMAN	3/20	54.15	60.23	-	16.45	43.78	1832/10	725.06	4378/72506	43.78	ARSA	G34-B-15-D-01-D		
62	2251	875/185	361.00	ERTU MEŞR.LTD.ŞTİ.	-	1/8	45.13	50.19	-	13.70	36.49	1832/10	725.06	3649/72506	36.49	ARSA	G34-B-15-D-01-D		
63	2251	875/185	361.00	ERTU MEŞR.LTD.ŞTİ.	-	17/40	153.43	170.65	-	46.61	124.04	1832/10	725.06	12404/72506	124.04	ARSA	G34-B-15-D-01-D		
64	2251	875/185	361.00	ERTU MEŞR.LTD.ŞTİ.	-	3/20	54.15	60.23	-	16.46	43.77	1832/10	725.06	4377/72506	43.77	ARSA	G34-B-15-D-01-D		
65	2251	875/185	361.00	ERTU MEŞR.LTD.ŞTİ.	-	3/20	54.15	60.23	-	16.46	43.77	1832/10	725.06	4377/72506	43.77	ARSA	G34-B-15-D-01-D		
66	3575	875/187	76.50	HAYATI ERKEK	MEHMET	1/2	38.25	43.05	-	11.76	31.29	1829/1	451.75	3129/45175	31.29	YIĞMA APT.VE ARS.	G34-B-15-D-01-D		
67	3575	875/187	76.50	H.İBRAHİM ERKEK	MEHMET	1/2	38.25	43.04	-	11.76	31.28	1829/1	451.75	3128/45175	31.28	YIĞMA APT.VE ARS.	G34-B-15-D-01-D		

M.BAYRAM ÇAĞIRAN
Harita Müh.

TOPLAM ADA ALANI : 10881.14
O.KATILIM ORANI : 0.0000000
D.O.PAYI ORANI : 0.2731590

MAL SAHİPLERİ ARAŞTIRMA VE ÖZET FORMU

TOPLAM ALAN : 12639.07
TOPLAM PAY : 12639.07
TOPLAM KAMUJAŞTIRMA : 0.00
TOP DÜZ GİRMEYEN : 0.00
TOP DÜZ GİREN : 13058.59

KADASTRO

İMAR

S.NO	SYF.	ADA/PAR	ALAN	MALİK	BABA ADI	HİSSESİ	PAY	GİREN	GİRMİYEN	DOP	TAHİSİ	ADA/PAR	ALAN	HİSSE	PAY	BEYANLAR	CİNSİ	PAFTA NO	KÜTÜK SYF. NO.
68	3576	875/188	450.07	HAYATI ERKEK	MEHMET	1/2	225.04	253.25	-	69.18	184.07	1829/1 1829/2	451.75 446.44	1459/45175 16946/44644	14.59 169.48		YIĞMA APT.VE ARS. ARSAs	G34-B-15-D-01-D G34-B-15-D-01-D	
69	3576	875/188	450.07	H.İBRAHİM ERKEK	MEHMET	1/2	225.04	253.24	-	69.18	184.06	1829/1 1829/2	451.75 446.44	1459/45175 16947/44644	14.59 169.47		YIĞMA APT.VE ARS. ARSAs	G34-B-15-D-01-D G34-B-15-D-01-D	
70	3577	875/189	227.46	HAYATI ERKEK	MEHMET	1/2	113.73	127.98	-	34.95	93.03	1829/2 1831/6	446.44 722.72	5374/44644 3929/72272	53.74 39.29		ARSAs ARSAs	G34-B-15-D-01-D G34-B-15-D-01-D	
71	3577	875/189	227.46	H.İBRAHİM ERKEK	MEHMET	1/2	113.73	127.99	-	34.97	93.02	1829/2 1831/6	446.44 722.72	5375/44644 3927/72272	53.75 39.27		ARSAs ARSAs	G34-B-15-D-01-D G34-B-15-D-01-D	
72	3578	875/190	343.81	HAYATI ERKEK	MEHMET	1/2	171.91	193.46	-	52.85	140.61	1829/5	459.90	14061/45990	140.61		ARSAs	G34-B-15-D-01-D	
73	3578	875/190	343.81	H.İBRAHİM ERKEK	MEHMET	1/2	171.91	193.45	-	52.84	140.61	1829/5	459.90	14061/45990	140.61		ARSAs	G34-B-15-D-01-D	
74	3579	875/191	259.44	HAYATI ERKEK	MEHMET	1/2	129.72	145.98	-	39.87	106.11	1829/5 1831/6	459.90 722.72	8935/45990 1676/72272	89.35 16.76		ARSAs ARSAs	G34-B-15-D-01-D G34-B-15-D-01-D	
75	3579	875/191	259.44	H.İBRAHİM ERKEK	MEHMET	1/2	129.72	145.98	-	39.88	106.10	1829/5 1831/6	459.90 722.72	8933/45990 1677/72272	89.33 16.77		ARSAs ARSAs	G34-B-15-D-01-D G34-B-15-D-01-D	
76	3580	875/192	294.52	NESİMİ KOCA	HÜSEYİN	TAM	294.52	331.44	-	90.54	240.90	1832/2	326.52	24090/32652	240.90		ARSAs	G34-B-15-D-01-D	
77	3581	875/193	338.09	NESİMİ KOCA	HÜSEYİN	1/2	169.04	190.24	-	51.97	138.27	1832/2 1832/3	326.52 304.82	2407/32652 11420/30482	24.07 114.20		ARSAs ARSAs	G34-B-15-D-01-D G34-B-15-D-01-D	
78	3581	875/193	338.09	ALI KOCA	HÜSEYİN	1/2	169.04	190.23	-	51.96	138.27	1832/2 1832/3	326.52 304.82	2406/32652 11421/30482	24.06 114.21		ARSAs ARSAs	G34-B-15-D-01-D G34-B-15-D-01-D	
79	3582	875/194	93.42	NESİMİ KOCA	HÜSEYİN	TAM	93.42	105.13	-	28.72	76.41	1832/3	304.82	7641/30482	76.41		ARSAs	G34-B-15-D-01-D	
80	3583	875/195	190.02	NESİMİ KOCA	HÜSEYİN	TAM	190.02	213.64	-	58.41	155.43	1832/9	319.81	15543/31981	155.43		ARSAs	G34-B-15-D-01-D	
81	3584	875/196	327.42	NESİMİ KOCA	HÜSEYİN	1/2	163.71	184.23	-	50.32	133.91	1832/8 1832/9	347.54 319.81	10790/34754 2601/31981	107.90 26.01		ARSAs ARSAs	G34-B-15-D-01-D G34-B-15-D-01-D	
82	3584	875/196	327.42	ALI KOCA	HÜSEYİN	1/2	163.71	184.23	-	50.33	133.90	1832/8 1832/9	347.54 319.81	10790/34754 2600/31981	107.90 26.00		ARSAs ARSAs	G34-B-15-D-01-D G34-B-15-D-01-D	
83	3585	875/197	161.06	NESİMİ KOCA	HÜSEYİN	TAM	161.06	181.25	-	49.51	131.74	1832/8	347.54	13174/34754	131.74		ARSAs	G34-B-15-D-01-D	
84	4625	875/199	409.58	ERTU MEŞR.LTD.ŞTİ.	-	TAM	409.58	409.58	-	0.00	409.58	1832/1	721.26	40958/72126	409.58		ARSAs	G34-B-15-D-01-D	
85	4626	875/200	406.68	ERTU MEŞR.LTD.ŞTİ.	-	TAM	406.68	406.68	-	0.00	406.68	1832/10	725.06	40668/72506	406.68		ARSAs	G34-B-15-D-01-D	

M.BAYRAM ÇAĞIRAN
Harita Müh.

TOPLAM ADA ALANI : 10881.14
O.KATILIM ORANI : 0.000000
D.O.PAYI ORANI : 0.2731590

TESCİLE ESAS DAĞITIM CETVELİ (İMAR PARSELİNE SIRALI)

TOPLAM ALAN : 12639.07
TOPLAM PAY : 12639.07
TOPLAM KAVULAŞTIRMA : 0.00
TOP. DÜZ GİRMEYEN : 0.00
TOP. DÜZ GİREN : 13058.59

İMAR

KADASTRO										İMAR									
S.NO	SYF.	ADA/PAR	ALAN	MALİK	BABA ADI	HİSSESİ	PAY	GİREN	GİRMİYEN	DOP	TAHSİS	ADA/PAR	ALAN	HİSSE	PAY	BEYANLAR	CİNSİ	PAFTA NO	KÜTÜK SYF. NO.
30	1493	875/159	360.00	MUSTAFA BAYRAM	HÜSEYİN	1/2	180.00	180.00	-	0.00	180.00	1829/1	451.75	18000/45175	180.00	YIĞMA APARTMAN VE ARSASI	G34-B-15-D-01-D		
31	1494	875/159	360.00	HÜSEYİN BAYRAM	MUSTAFA	1/2	180.00	180.00	-	0.00	180.00			18000/45175	180.00				
66	3575	875/187	76.50	HAYATI ERKEK	MEHMET	1/2	38.25	43.05	-	11.76	31.29			3129/45175	31.29				
67	3575	875/187	76.50	H.İBRAHİM ERKEK	MEHMET	1/2	38.25	43.04	-	11.76	31.28			3128/45175	31.28				
68	3576	875/188	450.07	HAYATI ERKEK	MEHMET	1/2	225.04	253.25	-	69.18	184.07			1459/45175	14.59				
69	3576	875/188	450.07	H.İBRAHİM ERKEK	MEHMET	1/2	225.04	253.24	-	69.18	184.06			1459/45175	14.59				
68	3576	875/188	450.07	HAYATI ERKEK	MEHMET	1/2	225.04	253.24	-	69.18	184.06			1694/44644	169.47				
69	3576	875/188	450.07	H.İBRAHİM ERKEK	MEHMET	1/2	225.04	253.24	-	69.18	184.06			1694/44644	169.47				
70	3577	875/189	227.46	HAYATI ERKEK	MEHMET	1/2	113.73	127.98	-	34.95	93.03			5374/44644	53.74				
71	3577	875/189	227.46	H.İBRAHİM ERKEK	MEHMET	1/2	113.73	127.99	-	34.97	93.02			5375/44644	53.75				
1	1710	875/118	4137.00	EYUP SABRI RUHIYE	EYUP	1/12	344.75	344.75	-	94.17	250.58			4896/58753	48.96				
2	1710	875/118	4137.00	RUHIYE	EYUP	1/12	344.75	344.75	-	94.17	250.58			4896/58753	48.96				
3	1710	875/118	4137.00	Y.CEMAL ÖNCÜL	M.NECAATI	10/12	3447.50	3447.50	-	941.71	2505.79			4896/58753	489.61				
1	1710	875/118	4137.00	EYUP SABRI RUHIYE	EYUP	1/12	344.75	344.75	-	94.17	250.58			3583/43002	35.83				
2	1710	875/118	4137.00	RUHIYE	EYUP	1/12	344.75	344.75	-	94.17	250.58			3583/43002	35.83				
3	1710	875/118	4137.00	Y.CEMAL ÖNCÜL	M.NECAATI	10/12	3447.50	3447.50	-	941.71	2505.79			3583/43002	358.36				
72	3578	875/190	343.81	HAYATI ERKEK	MEHMET	1/2	171.91	193.46	-	52.85	140.61			14061/45990	140.61				
73	3578	875/190	343.81	H.İBRAHİM ERKEK	MEHMET	1/2	171.91	193.45	-	52.84	140.61			14061/45990	140.61				
74	3579	875/191	259.44	HAYATI ERKEK	MEHMET	1/2	129.72	145.98	-	39.87	106.11			8935/45990	89.35				
75	3579	875/191	259.44	H.İBRAHİM ERKEK	MEHMET	1/2	129.72	145.98	-	39.88	106.10			8933/45990	89.33				
34	2195	875/161	488.00	KEMAL BAYRAM	MUSTAFA	1/2	244.00	244.00	-	0.00	244.00			24400/48800	244.00				
35	2195	875/161	488.00	HANİFE BAYRAM	ALI	1/8	61.00	61.00	-	0.00	61.00			6100/48800	61.00				
36	2195	875/161	488.00	HATİCE TEZCAN	ISMAIL	3/32	45.75	45.75	-	0.00	45.75			4575/48800	45.75				
37	2195	875/161	488.00	YASEMİN KAPLAN	ISMAIL	3/32	45.75	45.75	-	0.00	45.75			4575/48800	45.75				
38	2195	875/161	488.00	AYŞE İŞİK	ISMAIL	3/32	45.75	45.75	-	0.00	45.75			4575/48800	45.75				
39	2195	875/161	488.00	FARUK BAYRAM	ISMAIL	3/32	45.75	45.75	-	0.00	45.75			4575/48800	45.75				
32	2194	875/160	426.00	HATİCE DURAN	ALI	1/12	213.00	213.00	-	0.00	213.00			21300/42600	213.00				
33	2194	875/160	426.00	UMİT ÇAĞLI	DURSUN	1/12	213.00	213.00	-	0.00	213.00			21300/42600	213.00				
4	713	875/120	346.00	G.SERAFETTİN YAŞI	SAIT	3/144	7.20	7.20	-	0.00	7.20			720/34600	7.20				
5	713	875/120	346.00	ŞEHABETTİN YAŞI	SAIT	3/144	7.20	7.20	-	0.00	7.20			721/34600	7.20				
6	713	875/120	346.00	NERİMAN SAYICI	SAIT	3/144	7.20	7.20	-	0.00	7.20			721/34600	7.20				
7	713	875/120	346.00	FEYZİYE YAŞI	İDRİS	30/144	72.08	72.08	-	0.00	72.08			7208/34600	72.08				
8	713	875/120	346.00	EMİNE ŞAHİN	SAIT	3/144	7.20	7.20	-	0.00	7.20			721/34600	7.20				
9	713	875/120	346.00	SEVİM ÇELİK	SAIT	3/144	7.20	7.20	-	0.00	7.20			721/34600	7.20				
10	713	875/120	346.00	NERMİN GİRGIN	SAIT	3/144	7.20	7.20	-	0.00	7.20			721/34600	7.20				
11	713	875/120	346.00	FEYZİYE YAŞI	İDRİS	30/144	72.08	72.08	-	0.00	72.08			7208/34600	72.08				
12	713	875/120	346.00	EMİNE ŞAHİN	SAIT	3/144	7.20	7.20	-	0.00	7.20			721/34600	7.20				
13	713	875/120	346.00	SEVİM ÇELİK	SAIT	3/144	7.20	7.20	-	0.00	7.20			721/34600	7.20				
14	713	875/120	346.00	NERMİN GİRGIN	SAIT	3/144	7.20	7.20	-	0.00	7.20			721/34600	7.20				
15	713	875/120	346.00	ŞEHABETTİN YAŞI	SAIT	3/144	7.20	7.20	-	0.00	7.20			721/34600	7.20				
16	713	875/120	346.00	NERİMAN SAYICI	SAIT	3/144	7.20	7.20	-	0.00	7.20			721/34600	7.20				
17	713	875/120	346.00	G.SERAFETTİN YAŞI	SAIT	3/144	7.20	7.20	-	0.00	7.20			721/34600	7.20				
18	713	875/120	346.00	NERMİN GİRGIN	SAIT	48/144	115.33	115.33	-	0.00	115.33			11533/34600	115.33				

M.BAYRAM ÇAĞIRAN
Harita Müh.

**TESCİLE ESAS
DAĞITIM CETVELİ
(İMAR PARSELİNE SİRALI)**

TOPLAM ALAN : 12639.07
TOPLAM PAY : 12639.07
TOPLAM KAMULAŞTIRMA : 0.00
TOP DÜZ GİRMEYEN : 0.00
TOP DÜZ GİREN : 13058.59

TOPLAM ADA ALANI : 10881.14
O. KATILIM ORANI : 0.0000000
D.O. PAYI ORANI : 0.2/31590

İMAR

KADASTRO										İMAR									
S.NO	SYF.	ADA/PAR	ALAN	MALİK	BABA ADI	HİSSESİ	PAY	GİREN	GİRMİYEN	DOP	TAHİSİS	ADA/PAR	ALAN	HİSSE	PAY	BEYANLAR	CİNSİ	PAFTA NO	KÜTÜK SYF. NO.
19	1712	875/121	311.00	SALIM AKIN	VAHİTTİN	1/2	155.50	155.50	-	0.00	155.50	1831/2	311.00	15550/31100	155.50		ARSA	G34-B-15-D-01-D	
20	1712	875/121	311.00	M. CAHİT AKIN	VAHİTTİN	1/2	155.50	155.50	-	0.00	155.50	1831/3	281.00	TAM	281.00		ARSA	G34-B-15-D-01-D	
21	1713	875/122	281.00	CENGİZ ÖNCÜL	NIHAT	TAM	281.00	281.00	-	0.00	281.00	1831/4	299.00	14950/29900	149.50		ARSA	G34-B-15-D-01-D	
22	1714	875/123	299.00	H. İBRAHİM ERKEK	MEHMET	1/2	149.50	149.50	-	0.00	149.50	1831/5	429.48	39700/42948	397.00		BETONARME KARKAS BİNA VE ARSASI	G34-B-15-D-01-D	
23	1714	875/123	299.00	HAYATI ERKEK	MEHMET	1/2	149.50	149.50	-	0.00	149.50	1831/6	722.72	17637/2272	17.63		ARSA	G34-B-15-D-01-D	
24	1715	875/124	397.00	CUMA KALKAN	AZMI	TAM	397.00	397.00	-	0.00	397.00	1831/7	363.09	3026/36309	30.26		ARSA	G34-B-15-D-01-D	
25	1716	875/125	123.00	HAYATI ERKEK	MEHMET	TAM	123.00	123.00	-	0.00	123.00	1831/8	341.80	2848/34180	28.48		ARSA	G34-B-15-D-01-D	
26	1733	875/141	264.00	H. İBRAHİM ERKEK	MEHMET	1/2	132.00	132.00	-	0.00	132.00	1832/1	721.26	36307/2126	36.30		ARSA	G34-B-15-D-01-D	
27	1733	875/141	264.00	HAYATI ERKEK	MEHMET	1/2	132.00	132.00	-	0.00	132.00	1832/1	721.26	30257/2126	102.85		ARSA	G34-B-15-D-01-D	
28	1734	875/142	105.00	H. İBRAHİM ERKEK	MEHMET	1/2	52.50	52.50	-	0.00	52.50	1832/1	721.26	36307/2126	36.30		ARSA	G34-B-15-D-01-D	
29	1734	875/142	105.00	HAYATI ERKEK	MEHMET	1/2	52.50	52.50	-	0.00	52.50	1832/1	721.26	10457/2126	10.45		ARSA	G34-B-15-D-01-D	
30	1734	875/142	105.00	HAYATI ERKEK	MEHMET	1/2	52.50	52.50	-	0.00	52.50	1832/1	721.26	8717/2126	8.71		ARSA	G34-B-15-D-01-D	
51	2242	875/176	224.00	H. İBRAHİM ERKEK	MEHMET	1/2	112.00	112.00	-	0.00	112.00	1832/1	721.26	28627/2126	29.62		ARSA	G34-B-15-D-01-D	
52	2242	875/176	224.00	HAYATI ERKEK	MEHMET	1/2	112.00	112.00	-	0.00	112.00	1832/1	721.26	10457/2126	10.45		ARSA	G34-B-15-D-01-D	
70	3577	875/189	227.46	H. İBRAHİM ERKEK	MEHMET	1/2	113.73	127.98	-	34.95	93.03	1832/1	721.26	39297/2272	39.29		ARSA	G34-B-15-D-01-D	
71	3577	875/189	227.46	HAYATI ERKEK	MEHMET	1/2	113.73	127.98	-	34.97	93.02	1832/1	721.26	16767/2272	16.76		ARSA	G34-B-15-D-01-D	
74	3579	875/191	259.44	HAYATI ERKEK	MEHMET	1/2	129.72	145.98	-	39.88	106.10	1832/1	721.26	40958/72126	409.58		ARSA	G34-B-15-D-01-D	
75	3579	875/191	259.44	H. İBRAHİM ERKEK	MEHMET	1/2	129.72	145.98	-	39.88	106.10	1832/1	721.26	1000/32652	10.00		ARSA	G34-B-15-D-01-D	
1	1710	875/118	4137.00	EYUP SABRİ	EYUP	1/2	344.75	344.75	-	94.17	250.58	1831/7	363.09	3026/36309	30.26		ARSA	G34-B-15-D-01-D	
2	1710	875/118	4137.00	RUHIYE	EYUP	1/2	344.75	344.75	-	94.17	250.58	1831/8	341.80	30257/36309	302.57		ARSA	G34-B-15-D-01-D	
3	1710	875/118	4137.00	Y. CEMAL ÖNCÜL	M. NECATİ	10/12	3447.50	3447.50	-	941.71	2505.79	1832/1	721.26	2848/34180	284.84		ARSA	G34-B-15-D-01-D	
1	1710	875/118	4137.00	EYUP SABRİ	EYUP	1/2	344.75	344.75	-	94.17	250.58	1832/1	721.26	36307/2126	36.30		ARSA	G34-B-15-D-01-D	
2	1710	875/118	4137.00	RUHIYE	EYUP	1/2	344.75	344.75	-	94.17	250.58	1832/1	721.26	102857/2126	102.85		ARSA	G34-B-15-D-01-D	
3	1710	875/118	4137.00	Y. CEMAL ÖNCÜL	M. NECATİ	10/12	3447.50	3447.50	-	941.71	2505.79	1832/1	721.26	36307/2126	36.30		ARSA	G34-B-15-D-01-D	
41	2197	875/163	242.00	A. HABİBE ER	OSMAN	3/20	36.30	36.30	-	0.00	36.30	1832/1	721.26	8717/2126	8.71		ARSA	G34-B-15-D-01-D	
42	2197	875/163	242.00	ERTU MEŞR. LTD. ŞTİ.	-	1/8	30.25	30.25	-	0.00	30.25	1832/1	721.26	28627/2126	29.62		ARSA	G34-B-15-D-01-D	
43	2197	875/163	242.00	ERTU MEŞR. LTD. ŞTİ.	-	17/40	102.85	102.85	-	0.00	102.85	1832/1	721.26	10457/2126	10.45		ARSA	G34-B-15-D-01-D	
44	2197	875/163	242.00	ERTU MEŞR. LTD. ŞTİ.	-	3/20	36.30	36.30	-	0.00	36.30	1832/1	721.26	39297/2272	39.29		ARSA	G34-B-15-D-01-D	
45	2197	875/163	242.00	ERTU MEŞR. LTD. ŞTİ.	-	3/20	36.30	36.30	-	0.00	36.30	1832/1	721.26	10457/2126	10.45		ARSA	G34-B-15-D-01-D	
54	2248	875/182	119.00	A. HABİBE ER	OSMAN	3/20	17.85	19.86	-	5.43	14.43	1832/1	721.26	8717/2126	8.71		ARSA	G34-B-15-D-01-D	
55	2248	875/182	119.00	ERTU MEŞR. LTD. ŞTİ.	-	1/8	14.88	16.55	-	4.52	12.03	1832/1	721.26	28627/2126	29.62		ARSA	G34-B-15-D-01-D	
56	2248	875/182	119.00	ERTU MEŞR. LTD. ŞTİ.	-	17/40	50.57	56.25	-	15.36	40.89	1832/1	721.26	10457/2126	10.45		ARSA	G34-B-15-D-01-D	
57	2248	875/182	119.00	ERTU MEŞR. LTD. ŞTİ.	-	3/20	17.85	19.85	-	5.42	14.43	1832/1	721.26	10457/2126	10.45		ARSA	G34-B-15-D-01-D	
58	2248	875/182	119.00	ERTU MEŞR. LTD. ŞTİ.	-	3/20	17.85	19.85	-	5.42	14.43	1832/1	721.26	40958/72126	409.58		ARSA	G34-B-15-D-01-D	
84	4625	875/199	409.58	ERTU MEŞR. LTD. ŞTİ.	-	TAM	409.58	409.58	-	0.00	409.58	1832/2	326.52	1000/32652	10.00		ARSA	G34-B-15-D-01-D	
40	2196	875/162	10.00	NESİMİ KOCA	HÜSEYİN	TAM	10.00	10.00	-	0.00	10.00	1832/2	326.52	2749/32652	27.49		ARSA	G34-B-15-D-01-D	
59	2249	875/183	34.00	NESİMİ KOCA	HÜSEYİN	TAM	34.00	34.00	-	0.00	34.00	1832/2	326.52	24090/32652	240.90		ARSA	G34-B-15-D-01-D	
76	3580	875/192	294.52	NESİMİ KOCA	HÜSEYİN	TAM	294.52	331.44	-	90.54	240.90	1832/2	326.52	2407/32652	24.07		ARSA	G34-B-15-D-01-D	
77	3581	875/193	338.09	NESİMİ KOCA	HÜSEYİN	1/2	169.04	190.24	-	51.97	138.27	1832/2	326.52	2406/32652	24.06		ARSA	G34-B-15-D-01-D	
78	3581	875/193	338.09	ALİ KOCA	HÜSEYİN	1/2	169.04	190.23	-	51.96	138.27	1832/2	326.52	2406/32652	24.06		ARSA	G34-B-15-D-01-D	

M. BAYRAM ÇAĞIRAN
Harita Müh.

TOPLAM ADA ALANI : 10881.14
O.KATILIM ORANI : 0.0000000
D.O.PAYI ORANI : 0.2731590

**TESCİLE ESAS
DAĞITIM CETVELİ
(İMAR PARSELİNE SIRALI)**

TOPLAM ALAN : 12639.07
TOPLAM PAY : 12639.07
TOPLAM KAMULAŞTIRMA : 0.00
TOP.DÜZ.GİRMEYEN : 0.00
TOP.DÜZ.GİREN : 13058.59

İMAR

KADASTRO										İMAR									
S.NO	SYF.	ADAPAR	ALAN	MALİK	BABA ADI	HİSSESİ	PAY	GİREN	GİRMİYEN	DOP	TAHSİS	ADA/PAR	ALAN	HİSSE	PAY	BEYANLAR	CİNSİ	PAFTA NO	KÜTÜK SYF.NO.
77	3581	875/193	338.09	NESİMİ KOCA ALİ KOCA	HÜSEYİN HÜSEYİN HÜSEYİN	1/2 1/2 1/2	169.04 169.04 93.42	190.24 190.23 105.13	- - -	51.97 51.96 28.72	138.27 138.27 76.41	1832/3	304.82	11420/30482 11421/30482 7641/30482	114.20 114.21 76.41		ARSA	G34-B-15-D-01-D	
78	3582	875/194	93.42	NESİMİ KOCA	HÜSEYİN	1/2	93.42	105.13	-	28.72	76.41						ARSA	G34-B-15-D-01-D	
1	1710	875/118	4137.00	EYUP SABRİ RUHİYE	EYUP EYUP M.NECATİ	1/12 1/12 10/12	344.75 344.75 3447.50	344.75 344.75 3447.50	- - -	94.17 94.17 941.71	250.58 250.58 2505.79	1832/4	441.46	3679/44146 3679/44146 36788/44146	36.79 36.79 367.88		ARSA	G34-B-15-D-01-D	
2	1710	875/118	4137.00	EYUP SABRİ RUHİYE	EYUP EYUP M.NECATİ	1/12 1/12 10/12	344.75 344.75 3447.50	344.75 344.75 3447.50	- - -	94.17 94.17 941.71	250.58 250.58 2505.79	1832/5	486.43	4054/48643 4054/48643 40535/48643	40.54 40.54 405.35		ARSA	G34-B-15-D-01-D	
3	1710	875/118	4137.00	EYUP SABRİ RUHİYE	EYUP EYUP M.NECATİ	1/12 1/12 10/12	344.75 344.75 3447.50	344.75 344.75 3447.50	- - -	94.17 94.17 941.71	250.58 250.58 2505.79	1832/6	356.62	2972/35662 2972/35662 29718/35662	29.72 29.72 297.18		ARSA	G34-B-15-D-01-D	
1	1710	875/118	4137.00	EYUP SABRİ RUHİYE	EYUP EYUP M.NECATİ	1/12 1/12 10/12	344.75 344.75 3447.50	344.75 344.75 3447.50	- - -	94.17 94.17 941.71	250.58 250.58 2505.79	1832/7	467.89	7289/46789 2050/46789 2050/46789	72.89 20.50 20.50		ARSA	G34-B-15-D-01-D	
2	1710	875/118	4137.00	EYUP SABRİ RUHİYE	EYUP EYUP M.NECATİ	1/12 1/12 10/12	344.75 344.75 3447.50	344.75 344.75 3447.50	- - -	94.17 94.17 941.71	250.58 250.58 2505.79	1832/8	347.54	10790/34754 10790/34754 13174/34754	107.90 107.90 131.74		ARSA	G34-B-15-D-01-D	
3	1710	875/118	4137.00	EYUP SABRİ RUHİYE	EYUP EYUP M.NECATİ	1/12 1/12 10/12	344.75 344.75 3447.50	344.75 344.75 3447.50	- - -	94.17 94.17 941.71	250.58 250.58 2505.79	1832/9	319.81	11237/31981 15543/31981 26003/31981	112.37 155.43 26.00		ARSA	G34-B-15-D-01-D	
25	1716	875/125	123.00	HAYATI ERKEK	MEHMET	TAM	123.00	123.00	-	0.00	123.00	1832/10	725.06	39817/2506 3327/2506 11217/2506	3.98 3.32 11.27		ARSA	G34-B-15-D-01-D	
46	2240	875/174	41.00	HAYATI ERKEK	MEHMET	1/2	20.50	20.50	-	0.00	20.50								
47	2240	875/174	41.00	HAYATI ERKEK	MEHMET	1/2	20.50	20.50	-	0.00	20.50								
48	2241	875/175	159.00	HAYATI ERKEK	MEHMET	1/2	79.50	79.50	-	0.00	79.50								
48	2241	875/175	159.00	HAYATI ERKEK	MEHMET	1/2	79.50	79.50	-	0.00	79.50								
52	2243	875/177	195.00	HAYATI ERKEK	MEHMET	1/2	97.50	97.50	-	0.00	97.50								
53	2243	875/177	195.00	HAYATI ERKEK	MEHMET	1/2	97.50	97.50	-	0.00	97.50								
81	3584	875/196	327.42	NESİMİ KOCA ALİ KOCA	HÜSEYİN HÜSEYİN HÜSEYİN	1/2 1/2 TAM	163.71 163.71 161.06	184.23 184.23 181.25	- - -	50.32 50.33 49.51	133.91 133.90 131.74	1832/8	347.54	10790/34754 10790/34754 13174/34754	107.90 107.90 131.74		ARSA	G34-B-15-D-01-D	
82	3584	875/196	327.42	NESİMİ KOCA	HÜSEYİN	1/2	163.71	184.23	-	50.33	133.90								
83	3585	875/197	161.06	NESİMİ KOCA	HÜSEYİN	TAM	161.06	181.25	-	49.51	131.74								
60	2250	875/184	139.00	NESİMİ KOCA	HÜSEYİN	TAM	139.00	154.61	-	42.24	112.37								
80	3583	875/195	190.02	NESİMİ KOCA	HÜSEYİN	TAM	190.02	213.84	-	58.41	155.43								
81	3584	875/196	327.42	NESİMİ KOCA ALİ KOCA	HÜSEYİN	1/2	163.71	184.23	-	50.32	133.91								
82	3584	875/196	327.42	ALİ KOCA	HÜSEYİN	1/2	163.71	184.23	-	50.33	133.90								
54	2248	875/182	119.00	A.HABİBE ER	OSMAN	3/20	17.85	19.86	-	5.43	14.43								
55	2248	875/182	119.00	ERTU MEŞR.LTD.ŞTİ.	-	1/8	14.88	16.55	-	4.52	12.03								
55	2248	875/182	119.00	ERTU MEŞR.LTD.ŞTİ.	-	1/40	50.57	56.25	-	15.36	40.89								
57	2248	875/182	119.00	ERTU MEŞR.LTD.ŞTİ.	-	3/20	17.85	19.85	-	5.42	14.43								
58	2248	875/182	119.00	ERTU MEŞR.LTD.ŞTİ.	-	3/20	17.85	19.85	-	5.42	14.43								
61	2251	875/185	361.00	A.HABİBE ER	OSMAN	1/8	45.13	50.19	-	13.70	36.49								
62	2251	875/185	361.00	ERTU MEŞR.LTD.ŞTİ.	-	1/40	153.43	170.65	-	46.61	124.04								
63	2251	875/185	361.00	ERTU MEŞR.LTD.ŞTİ.	-	3/20	54.15	60.23	-	16.46	43.77								
64	2251	875/185	361.00	ERTU MEŞR.LTD.ŞTİ.	-	3/20	54.15	60.23	-	16.46	43.77								
65	2251	875/185	361.00	ERTU MEŞR.LTD.ŞTİ.	-	3/20	54.15	60.23	-	16.46	43.77								
65	4626	875/200	406.68	ERTU MEŞR.LTD.ŞTİ.	-	TAM	406.68	406.68	-	0.00	406.68								

M.BAYRAM ÇAĞIRAN
Harita Müh.