



T.C.
MERZİFON BELEDİYE BAŞKANLIĞI
İmar ve Şehircilik Müdürlüğü

DAĞITIMLI
03.03.2022

Sayı : E-64162473-115.01.99-14318
Konu : İlan

DAĞITIM YERLERİNE

İlçemiz, Mehmet Akif Ersoy Mahallesinde, tapunun, 268 ada, 4, 5 ve 6 nolu parsellerin bulunduğu alanda, Belediye Encümeni'nin 22.02.2022 tarih ve 58 sayılı kararı ile onaylanmış ve kesinleşmiştir. Söz konusu İmar Uygulamasının 1 (bir) ay süre ile ilan edilerek ilan tutanağının gönderilmesi hususunda; Gereğini rica ederim.

Mehmet Tuncer BASMACI
Belediye Başkan Yardımcısı

Ek: Dosya (1 adet)
Dağıtım:
Yazı İşleri Müdürlüğüne
Bilgi İşlem Birimine

Bu belge, güvenli elektronik imza ile imzalanmıştır.

Doğrulama Kodu: 2bfoTy-fmKK2L-jrBV4S-ub0jB1-nfPtfoVn Doğrulama Linki: <https://www.turkiye.gov.tr/icisleri-belediye-ebys>

Sofular Mah. Cumhuriyet Cad. No: 163/A Merzifon / Amasya
Telefon No: (358)513 13 87 Dahili: 1109 - 1137 Faks No: (358)513 12 41
e-Posta: imarvesehircilik@merzifon.bel.tr İnternet Adresi: <https://merzifon.bel.tr>
Kep Adresi: merzifonbelediyesi@hs01.kep.tr

Bilgi için: Murat KAYADUVAR
Teknisyen
Telefon No:



İLÂN

İlçemiz, Mehmet Akif Ersoy Mahallesinde, tapunun, 268 ada, 4, 5 ve 6 nolu parsellerin bulunduğu alanda, 3194 sayılı İmar Yasası'nın 18'inci maddesi hükümleri gereğince imar uygulaması yapılmıştır. Yapılan İmar Uygulaması İlan panosunda görülebilir.01.03.2022

Mehmet Tunçer BASMACI
Belediye Başkan Yardımcısı

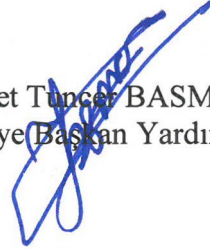

T.C.
AMASYA MERZİFON İLÇE BELEDİYESİ
ENCÜMEN KARARI

Karar Tarihi : 22.02.2022

Karar No : 58

Karar Özeti: İlçemiz Mehmet Akif Ersoy Mahallesinde, tapunun 268 ada 4, 5 ve 6 numaralı parsellerin bulunduğu alanda, İmar uygulaması sonucunda;1843 ada; 1 ve 2 nolu parseller, 1844 ada; 1 nolu parsel, 1845 ada; 1 ve 2 nolu parseller ile 1846 ada 1 nolu parsel (park alanı) elde edilmiştir.

KARAR

Belediye İmar ve Şehircilik Müdürlüğünün 17.02.2022 tarih ve 13827 sayılı yazıları ve ekleri, Başkanlık Makamından Encümene havale edilerek incelendi, gereği düşünüldü.

ENCÜMEN'ce yapılan görüşmede;

İlçemiz Mehmet Akif Ersoy Mahallesinde, 1/1000 ölçekli uygulama imar planında G34B15D4C ve G34B20A1B imar paftalarına isabet eden, tapunun 268 ada 4, 5 ve 6 numaralı parsellerin bulunduğu alanda, Belediye Encümeni'nin 25.01.2022 tarih ve 31 sayılı kararı gereği, 3194 Sayılı İmar Kanunu'nun 18 inci maddesi hükümleri ve bu maddeye dayanılarak çıkarılan Arazi ve Arsa Düzenlemeleri Hakkında Yönetmelik hükümleri gereğince arsa ve arazi düzenlemesi işlemi yapılması kararı alınmış, harita mühendisi Sergen TOKER tarafından, 3194 Sayılı İmar Kanunu'nun 18 inci maddesi hükümleri, bu maddeye dayanılarak çıkarılan Arazi ve Arsa Düzenlemeleri Hakkında Yönetmelik hükümleri gereğince hazırlanan imar uygulaması işinin yapılan incelemesinde;

a) Uygulama sahası alanı : 24.920,29 m2

b) D.O.P alınacak parsellerin alanı : 24.920,29 m2

c) D.O.P alınmayacak parsellerin alanı : 0,00 m2

d) İmara tahsis edilen alan : 18.591,96 m2

e) Düzenlemeye giren 3 adet kadastro parseli bulunmaktadır. Bunlardan 3 adet İmar adası ve 1 adet park alanı ve 5 adet imar parseli oluşturulmuştur.

f) Uygulamada Düzenleme Ortaklık Payı (Kamuya Ayrılan Alan) olarak 6328,33 m2'lik alan, yol ve park alanına terkin edilmiştir. Düzenleme Ortaklık Payı Oranı olarak (DOP): 0,2341749 olarak hesaplanmıştır.

g) İmar uygulaması işleminde; ihdas (A): 286,20 m2, İhdas (B): 392,28 m2 ve İhdas (C): 568,52 m2 yüzölçümlü alanlar kapanan kadastral yolların ihdas işlemi sonucu elde edilmiş, Arsa ve Arazi Düzenlemeleri Hakkında Yönetmeliği Madde 14:"(4) İmar planı bulunan ve arazi ve arsa düzenlemesi yapılacak alanlarda; kadastro yollarının imar adasına denk gelen kısımları, alan kazanmak amacıyla, parselasyon planı yapılmadan önce 22/12/1934 tarihli ve 2644 sayılı Tapu Kanununun 21 inci maddesi uyarınca ihdas edilemez ya da parselasyon planı ile belediye/köy tüzel kişiliği/Hazine adına ihdas edilerek parselasyon planına alınmaz. Düzenleme sahası içerisindeki kapanan imar ve kadastro yolları varsa, parselasyon planı sırasında toplam düzenleme ortaklık payından düşülerek düzenleme ortaklık payı oranı hesaplanır." (5) Ancak kapanan kadastro ve imar yollarının toplam alanının, düzenleme sahasındaki düzenleme ortaklık payına konu olan umumi ve kamu hizmet alanlarından fazla olması durumunda; artan miktar Tapu Kanunu'nun 21 inci maddesi hükümlerine göre köy tüzel kişiliği, belediye veya Hazine adına tescil edilir. Büyükşehir belediyesi olan yerlerde; Büyükşehir Belediyesi Kanunu'nda belirtilen belediyelerin görev dağılımına göre ilgili belediye adına tescil edilir." denildiğinden söz konusu ihdas işlemi sonucu elde edilen toplam 1.247,00 m2 lk alan umumi ve kamu hizmet alanlarının karşılanması için düzenleme ortaklık payından

Başkan

Mehmet Tunç BASMACI
Belediye Başkan Yardımcısı

Üye

Celal YÖNGEL
Mali Hizmetler Müdürü V.

Üye

Mustafa SAMANCIĞLU
Yazı İşleri Müdürü V.

Üye

Süleyman ÖZTÜRK
Üye

Üye

Mustafa ATAĞ
Üye



T.C.
AMASYA MERZİFON İLÇE BELEDİYESİ
ENCÜMEN KARARI

Karar Tarihi : 22.02.2022

Karar No : 58

Karar Özeti: İlçemiz Mehmet Akif Ersoy Mahallesinde, tapununun 268 ada 4, 5 ve 6 numaralı parsellerin bulunduğu alanda, İmar uygulaması sonucunda;1843 ada; 1 ve 2 nolu parseller, 1844 ada; 1 nolu parsel, 1845 ada; 1 ve 2 nolu parseller ile 1846 ada 1 nolu parsel (park alanı) elde edilmiştir.

düğülmüştür.

h) 268 ada, 4 nolu parselin 3575,00 m2 olan tapu alanının 861,29 m2 si düzenleme sahasına dahil edilmiş ve bu parselin geriye kalan kısmı için ayırma çapı krokisi düzenlenmiştir.

İmar uygulaması sonucunda;1843 ada; 1 ve 2 nolu parseller, 1844 ada; 1 nolu parsel, 1845 ada; 1 ve 2 nolu parseller ile 1846 ada 1 nolu parsel (park alanı) elde edilmiştir.

3194 sayılı İmar Kanunu'nun 18.maddesi ve bu maddeye dayanılarak çıkarılan yönetmelik hükümleri gereğince, 12622564334 T.C. Kimlik Nolu Harita Mühendisi Sergen TOKER tarafından hazırlanan imar uygulaması işleminin yasa ve yönetmelik hükümlerine uygun yapıldığı anlaşılmış olduğundan; 3194 sayılı İmar Yasasının 18 inci maddesi ile bu maddeye dayanılarak çıkarılan arazi ve arsa düzenlemesiyle ilgili esaslar hakkındaki yönetmelik hükümlerine göre hazırlanmış olan imar uygulaması işleminin uygun olarak hazırlanmış olduğu anlaşıldığından aynen onaylanmasına, gereği için evrakın Bl. İmar ve Şehircilik Müdürlüğüne gönderilmesine, 22.02.2022 tarihinde oy birliği ile karar verilmiştir.

ASLININ AYNI DİR



Mustafa SAMANCIOĞLU
Yazı İşleri Müdür V.

Başkan

Mehmet Tunçel BASMACI
Belediye Başkan Yardımcısı

Üye

Celal YÖNGEL
Mali Hizmetler Müdür V.

Üye

Mustafa SAMANCIOĞLU
Yazı İşleri Müdür V.

Üye

Süleyman ÖZTÜRK
Üye

Üye

Mustafa ATAK
Üye

İli : Amasya
İlçesi : Merzifon
Mahalle : Mehmetakifer soy
Ada No : 268
Parsel No : 4-5-6

TESCİLE ESAS DAĞITIM CETVELİ
(İMAR PARSELINE SIRA LI)

TOPLAMLANAN : 24920.29
TOPLAMPAY : 24920.29
TOPLAMKAMU LAŞTIRMA : 0.00
TOP. DÜZENLE GİRMEYEN : 0.00
TOP. DÜZENLEMİYEBİREN : 24920.29

T E S C İ L E E S A S
D A Ğ İ T İ M C E T V E L İ
(İ M A R P A R S E L İ N E S İ R A L I)

SAYFANO: 1
TOPLAMADA ALANI : 18591.96
O.KATILIM ORANI : 0.0000000
D.O.PAYI ORANI : 0.2539429

SNo	Syf.	Ada/Par	K A D A S T R O			I M A R										
			Alan	Malik	Baba Adı	Hissesi	Pay	Giren	Girmyn	Dop	Tahsis	Ada/Par	Alan	Hisse	Pay	Cinsi
8	14	268/4	861.29	HALİL AY	KEMAL	TAM	861.29	861.29	-	218.72	642.57	1843/1	2813.39	64257/281339	ARSA	G34B15D4C
1	13	268/5	19181.0	AYTENBİLGİN	NAZİM	1/144	133.19	133.19	-	33.82	99.37			9937/281339		
2	13	268/5	19181.0	FIRAT ŞİŞLİ	MEHMETLİ	1/768	24.98	24.98	-	6.34	18.64			1864/281339		
3	13	268/5	19181.0	RECEPÇINAR	ABDULLAH	1/768	24.98	24.98	-	6.34	18.64			1864/281339		
4	13	268/5	19181.0	YAKUPÇALIŞKAN	RECEP	1/4	4795.25	4795.25	-	1217.72	3577.53			75518/281339		
5	13	268/5	19181.0	ÖZKANBAKIR	HUSEYİN	7/15	8951.13	8951.13	-	2273.08	6678.05			18344/281339		
6	13	268/5	19181.0	RECEPÇINAR	ABDULLAH	3139/11520	5226.49	5226.49	-	1327.23	3899.26			107692/281339		
9	13	268/5	19181.0	MURATŞİŞLİ	MEHMETLİ	1/768	24.98	24.98	-	6.35	18.63			1863/281339		
7	14	268/6	4878.00	TEKMANMETALLTD	-	TAM	4878.00	4878.00	-	1238.73	3639.27	1843/2	3639.27	TAM	ARSA	G34B15D4C
5	13	268/5	19181.0	ÖZKANBAKIR	HUSEYİN	7/15	8951.13	8951.13	-	2273.08	6678.05	1844/1	6494.61	TAM	ARSA	G34B15D4C
6	13	268/5	19181.0	RECEPÇINAR	ABDULLAH	3139/11520	5226.49	5226.49	-	1327.23	3899.26	1845/1	2822.34	TAM	ARSA	G34B15D4C
4	13	268/5	19181.0	YAKUPÇALIŞKAN	RECEP	1/4	4795.25	4795.25	-	1217.72	3577.53	1845/2	2822.35	TAM	ARSA	G34B15D4C

DÜZENLEYEN		UYGUNDUR. BELEDİYE/ÖZEL İDARE	
ADI SOYADI	SERGEN TOKER	KONTROL EDEN	ONAYLAYAN
TARİH/...../ 20.....	/...../ 20.....
İMZA			

YÜZÖLÇÜM KARŞILAŞTIRMASI

İli : Amasya
İlçesi : Merzifon
Mahalle : Mehmet akif ersoy
Pafta No : 30-27-Z
Ada No : 268
Parsel No : 4-5-6

YÜZÖLÇÜM KARŞILAŞTIRMALARI

(1000)

PAFTA NO	ADA NO	PARSEL NO	NOKTA (KIRIK) NUMARALARI	TAPU ALANI(m ²)	HESAP ALANI (m ²)	FARK (m ²)	TECVİZ (m ²)
G34B15D4C	268	4	13-19-20-21-15-14-13	3575.00 ✓	3629.43	-54.43 ✓	± 25.65 ✓
G34B15D4C G34B20A1B	268	5	9-10-11-17-13-14-15-8-9	19181.00 ✓	19141.27 ✓	39.73 ✓	± 62.69 ✓
G34B20A1B	268	6	1-2-3-6-5-9-8-1	4878.00 ✓	4863.28 ✓	14.72 ✓	± 30.18 ✓

Sergen TOKER
Harita Mühendisi



RÖLÖVE ÖLÇÜ KROKİSİ (1843 ADA)

ALAN HESABI

: Amasya
: Merzifon
: Mehmetakifersoy
: 1843
: 1-2

İli
İlçesi
Mahalle
Ada No
Parsel No

YÜZÖLÇÜM HESABI 1843 ADA

PAFTA NO	ADA NO	PARSEL NO	NOKTA (KIRIK) NUMARALARI	HESAP ALANI (M2)	TAPU MİKTARI	FARK	TECVİZ
G34B15D4C	1843	2	18437-8-9-10-14-5-6-18437	3639.27	3639.27	0.00	+25.89
G34B15D4C	1843	1	18437-8-9-10-14-5-6-18437	2813.39	2813.39	0.00	+22.65

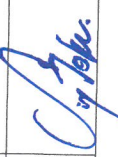
DÜZENLEYEN	UYGUNDUR. BELEDİYE/ÖZEL İDARE	
	KONTROL EDEN	ONAYLAYAN
ADI SOYADI SERGEN TOKER		
TARİH/...../ 20...../...../ 20...../...../ 20.....
İMZA 		

KADASTRAL ÖLÇÜ KROKİSİ EKİDİR.

İli : Amasya
 İlçesi : Merzifon
 Mahalle : Mehmet akif ersoy
 Pafta No : 30-27-Z
 Ada No : 268
 Parsel No : 4-5-6

KOORDİNATLAR MEVZİ			KOORDİNATLAR İTRF		
NoktaNo	Y	X	NoktaNo	Y	X
1	29943.85	26977.66	1	454555.21	4523702.42
2	29935.39	27004.85	2	454546.91	4523729.65
3	29930.90	27028.64	3	454542.57	4523753.47
5	29932.42	27104.05	5	454544.54	4523828.85
6	29934.93	27084.03	6	454546.93	4523808.82
8	29965.95	27243.15	8	454578.91	4523967.74
9	29941.91	27232.47	9	454554.80	4523957.21
10	29920.14	27276.50	10	454533.30	4524001.37
11	29917.35	27330.57	11	454530.84	4524055.44
13	29936.04	27576.71	13	454551.01	4524301.44
14	29948.73	27568.76	14	454563.64	4524293.42
15	29998.16	27574.89	15	454613.11	4524299.25
17	29925.49	27481.87	17	454539.89	4524206.68
19	29943.08	27635.86	19	454558.40	4524360.54
20	29947.59	27635.84	20	454562.91	4524360.49
21	30001.39	27626.94	21	454616.65	4524351.27
P.3047	29911.60	27174.97	P.3047	454524.15	4523899.90
P.3048	29850.94	27372.61	P.3048	454464.69	4524097.88
P.3049	29909.95	27501.13	P.3049	454524.47	4524226.03
P.3050	29935.63	27610.58	P.3050	454550.80	4524335.31
P.3051	29944.01	27697.56	P.3051	454559.70	4524422.23
P.3065	29810.94	27095.70	P.3065	454423.03	4523821.24
P.3066	29908.91	26838.03	P.3066	454519.43	4523563.01
P.3068	29907.40	26642.45	P.3068	454516.74	4523367.46

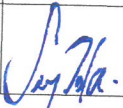
	DÜZENLEYEN	UYGUNDUR. BELEDİYE/ÖZEL İDARE	
		KONTROL EDEN	ONAYLAYAN
ADI SOYADI	Sergen TOKER Harita Mühendisi		
TARİH/...../ 20...../...../ 20...../...../ 20.....
İMZA			

İli : Amasya
İlçesi : Merzifon
Mahalle : Mehmetakfersoy
Ada No : 268
Parsel No : 4-5-6

MAL SAHİPLERİ ARAŞTIRMA VE ÖZET FORMU
(KADASTRO PARSELINE SIRALI)

M A L S A H İ P L E R İ V E A R A Ş T I R M A Ö Z E T F O R M U (KADASTRO PARSELINE SIRALI)										SAYFANO: 1							
K A D A S T R O										TOPLAMDA ALANI : 18591.96							
M A L S A H İ P L E R İ V E A R A Ş T I R M A Ö Z E T F O R M U (KADASTRO PARSELINE SIRALI)										O.KATILIM ORANI : 0.0000000							
M A L S A H İ P L E R İ V E A R A Ş T I R M A Ö Z E T F O R M U (KADASTRO PARSELINE SIRALI)										D.O.PAYI ORANI : 0.2539429							
SNo	Syf	Ada/Par	Alan	Malik	Baba Adı	Hissesi	Pey	Giren	Girmyn	Dop	Tahsis	Ada/Par	Alan	Hisse	Pay	Cinsi	PafitaNo
8	14	268/4	861.29	HALİL AY	KEMAL	TAM	861.29	861.29	-	218.72	642.57	1843/1	2813.39	64257/281339	642.57	ARSA	G34B15D4C
1	13	268/5	19181.0	AYTENBİLGİN	NAZİM	1/144	133.19	133.19	-	33.82	99.37	1843/1	2813.39	9937/281339	99.37	ARSA	G34B15D4C
2	13	268/5	19181.0	FIRAT ŞİŞLİ	MEHMETALİ	1/768	24.98	24.98	-	6.34	18.64	1843/1	2813.39	1864/281339	18.64	ARSA	G34B15D4C
3	13	268/5	19181.0	RECEPÇINAR	ABDULLAH	1/768	24.98	24.98	-	6.34	18.64	1843/1	2813.39	1864/281339	18.64	ARSA	G34B15D4C
4	13	268/5	19181.0	YAKUPÇALIŞKAN	RECEP	1/4	4795.25	4795.25	-	1217.72	3577.53	1843/1 1845/2	2813.39 2822.35	75518/281339 TAM	755.18 2822.35	ARSA ARSA	G34B15D4C G34B15D4C
5	13	268/5	19181.0	ÖZKANBAKIR	HUSEYİN	7/15	8951.13	8951.13	-	2273.08	6678.05	1843/1 1844/1	2813.39 6494.61	18344/281339 TAM	183.44 6494.61	ARSA ARSA	G34B15D4C G34B15D4C
6	13	268/5	19181.0	RECEPÇINAR	ABDULLAH	3139/11520	5226.49	5226.49	-	1327.23	3899.26	1843/1 1845/1	2813.39 2822.34	107692/281339 TAM	1076.92 2822.34	ARSA ARSA	G34B15D4C G34B15D4C
9	13	268/5	19181.0	MURATŞİŞLİ	MEHMETALİ	1/768	24.98	24.98	-	6.35	18.63	1843/1	2813.39	1863/281339	18.63	ARSA	G34B15D4C
7	14	268/6	4878.00	TEKMANMETALLTD	-	TAM	4878.00	4878.00	-	1238.73	3639.27	1843/2	3639.27	TAM	3639.27	ARSA	G34B15D4C

UYGUNDUR. BELEDİYE/ÖZEL İDARE	
DÜZENLEYEN	KONTROL EDEN
ONAYLAYAN	
ADİ SOYADI	
TARİH/...../ 20.....
İMZA/...../ 20.....

TESCİL SAYFASI

İli : Amasya
İlçesi : Merzifon
Mahalle : Mehmetakifersoy
Ada No : 268
Parsel No : 4-5-6

İLİ : AMASYA İLÇESİ : MERZIFON KÖY/MAH. : KUMBETHATUN BELEDİYESİ : MERZIFON PAFTANO : G34B15D4C							T E S C İ L S A Y F A S I							SAYFANO: 1	
Cilt	Syf	ParNo	Alan			Cinsi	Hisse	K A D A S T R O							
			He.	M2	Dm2			KAda	KPar	Cilt	Syf.	Maliki	Babası		
		1	0	2813	39	ARSA	64257/281339 9937/281339 1864/281339 1863/281339 18344/281339 107692/281339 1864/281339 75518/281339	268 268 268 268 268 268 268 268	4 5 5 5 5 5 5 5	1 1 1 1 1 1 1 1	14 13 13 13 13 13 13 13	HALİL AY AYTEN BİLGİN FIRAT ŞİŞLİ MURAT ŞİŞLİ ÖZKAN BAKIR RECEP ÇINAR RECEP ÇINAR YAKUP ÇALIŞKAN	KEMAL NAZIM MEHMETALİ MEHMETALİ HÜSEYİN ABDULLAH ABDULLAH RECEP		
		2	0	3639	27	ARSA	TAM	268	6	1	14	TEKMAN METAL LTD	-		

İLİ : AMASYA İLÇESİ : MERZIFON KÖY/MAH. : KUMBETHATUN BELEDİYESİ : MERZIFON PAFTANO : G34B15D4C							T E S C İ L S A Y F A S I							SAYFANO: 2	
Cilt	Syf	ParNo	Alan			Cinsi	Hisse	K A D A S T R O							
			He.	M2	Dm2			KAda	KPar	Cilt	Syf.	Maliki	Babası		
		1	0	6494	61	ARSA	TAM	268	5	1	13	ÖZKAN BAKIR	HÜSEYİN		

İLİ : AMASYA İLÇESİ : MERZIFON KÖY/MAH. : KUMBETHATUN BELEDİYESİ : MERZIFON PAFTANO : G34B15D4C							T E S C İ L S A Y F A S I							SAYFANO: 3	
Cilt	Syf	ParNo	Alan			Cinsi	Hisse	K A D A S T R O							
			He.	M2	Dm2			KAda	KPar	Cilt	Syf.	Maliki	Babası		
		1	0	2822	34	ARSA	TAM	268	5	1	13	RECEP ÇINAR	ABDULLAH		
		2	0	2822	35	ARSA	TAM	268	5	1	13	YAKUP ÇALIŞKAN	RECEP		

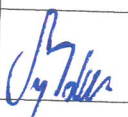
	DÜZENLEYEN	UYGUNDUR. BELEDİYE/ÖZEL İDARE	
		KONTROL EDEN	ONAYLAYAN
ADI SOYADI	SERGEN TOKER		
TARİH/...../ 20...../...../ 20...../...../ 20.....
İMZA			

DÖNÜŞÜM PARAMETRESİ HESABI

İli : Amasya
 İlçesi : Merzifon
 Mahalle : Mehmetakifersoy
 Pafta No : 30-27-Z
 Ada No : 268
 Parsel No : 4-5-6

DÖNÜŞÜM ORTAK NOKTALARI				
NOKTANO	I. SİSTEM		II. SİSTEM	
	Y	X	Y	X
N.31	25632.85	33005.27	450281.02	4529755.23
N.46	29630.52	33176.95	454279.27	4529902.84
N.58	30556.02	31415.96	455194.03	4528136.58
N.71	30743.38	30896.29	455378.27	4527615.75
N.119	26126.59	28160.60	450745.41	4524908.25
N.45	27935.59	32393.72	452579.86	4529129.89
N.34	31911.53	31480.56	456549.76	4528193.01
N.105	30183.71	24622.08	454780.84	4521345.71
N.108	29461.83	25185.31	454062.48	4521913.11

ÖLÇEKKATSAYISI = 0.999901709
 DÖNÜKLÜK = 0.383421354
 ORTALAMMATA = 0.055096400

Dönüşüm Parametreleri				
A=	0.99988357	C=	0.00602214	CY= 424452.38
B=	-0.00602214	D=	0.99988357	CX= 4496908.22
Nokta no	Dönüşecek		Dönüşmüş	
	Y	X	Y	X
P.3066	29908.91	26838.03	454519.43	4523563.01
P.3068	29907.40	26642.45	454516.74	4523367.46
P.3047	29911.60	27174.97	454524.15	4523899.90
P.3065	29810.94	27095.70	454423.03	4523821.24
P.3049	29909.95	27501.13	454524.47	4524226.03
P.3048	29850.94	27372.61	454464.69	4524097.88
P.3050	29935.63	27610.58	454550.80	4524335.31
P.3051	29944.01	27697.56	454559.70	4524422.23
1	29943.85	26977.66	454555.21	4523702.42
2	29935.39	27004.85	454546.91	4523729.65
3	29930.90	27028.64	454542.57	4523753.47
5	29932.42	27104.05	454544.54	4523828.85
6	29934.93	27084.03	454546.93	4523808.82
9	29941.91	27232.47	454554.80	4523957.21
10	29920.14	27276.50	454533.30	4524001.37
11	29917.35	27330.57	454530.84	4524055.44
13	29936.04	27576.71	454551.01	4524301.44
14	29948.73	27568.76	454563.64	4524293.42
15	29998.16	27574.89	454613.11	4524299.25
19	29943.08	27635.86	454558.40	4524360.54
20	29947.59	27635.84	454562.91	4524360.49
21	30001.39	27626.94	454616.65	4524351.27
17	29925.49	27481.87	454539.89	4524206.68
8	29965.95	27243.15	454578.91	4523967.74

ORTAK NOKTALARIN DÖNÜŞÜM MONRASİ KOORDİNATLARI				
NOKTANO	II. SİSTEM		HATALAR	
	Y	X	Vy	Vx
N.31	450281.01	4529755.29	-0.01	0.06
N.46	454279.25	4529902.87	-0.02	0.03
N.58	455194.04	4528136.51	0.01	-0.07
N.71	455378.24	4527615.77	-0.03	0.02
N.119	450745.52	4524908.21	0.11	-0.04
N.45	452579.80	4529129.94	-0.06	0.05
N.34	456549.78	4528192.94	0.02	-0.07
N.105	454780.86	4521345.67	0.02	-0.04
N.108	454062.45	4521913.18	-0.03	0.07

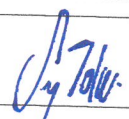
ADI SOYADI	DÜZENLEYEN	UYGUNDUR. BELEDİYE/ÖZEL İDARE	
		KONTROL EDEN	ONAYLAYAN
	Sergen TOKER Harita Mühendisi		
TARİH/...../ 20...../...../ 20...../...../ 20.....
İMZA			

P.3048



İli : Amasya
İlçesi : Merzifon
Mahalle : Mehmet akif ersoy
Pafta No : 30-27-Z
Ada No : 268
Parsel No : 4-5-6

YOL

151.51

11

54.13

10

49.11

9

26.36

8

268

333.28

128.76

5

20.17

6

266.38

55.52

3

24.21

2

28.17

1

P.3047

YOL

YOL



ADI SOYADI	DÜZENLEYEN	UYGUNDUR BELEDİYE/ÖZEL İDARE
	Sergen TOKER	
TARİH	Harita Mühendisi	KONTROL EDEN
/...../20.....	ONAYLAYAN
İMZA	/...../20.....

İli : Amasya
İlçesi : Merzifon
Mahalle : Mehmet aktif ersoy
Pafta No : G34-B-15-D-4-C
Ada No : 268
Parsel No : 4-5-6

4 524 000

4 523 900

454 500

454 600

PARSELASYON PLANI

SAYFA NO :2/2

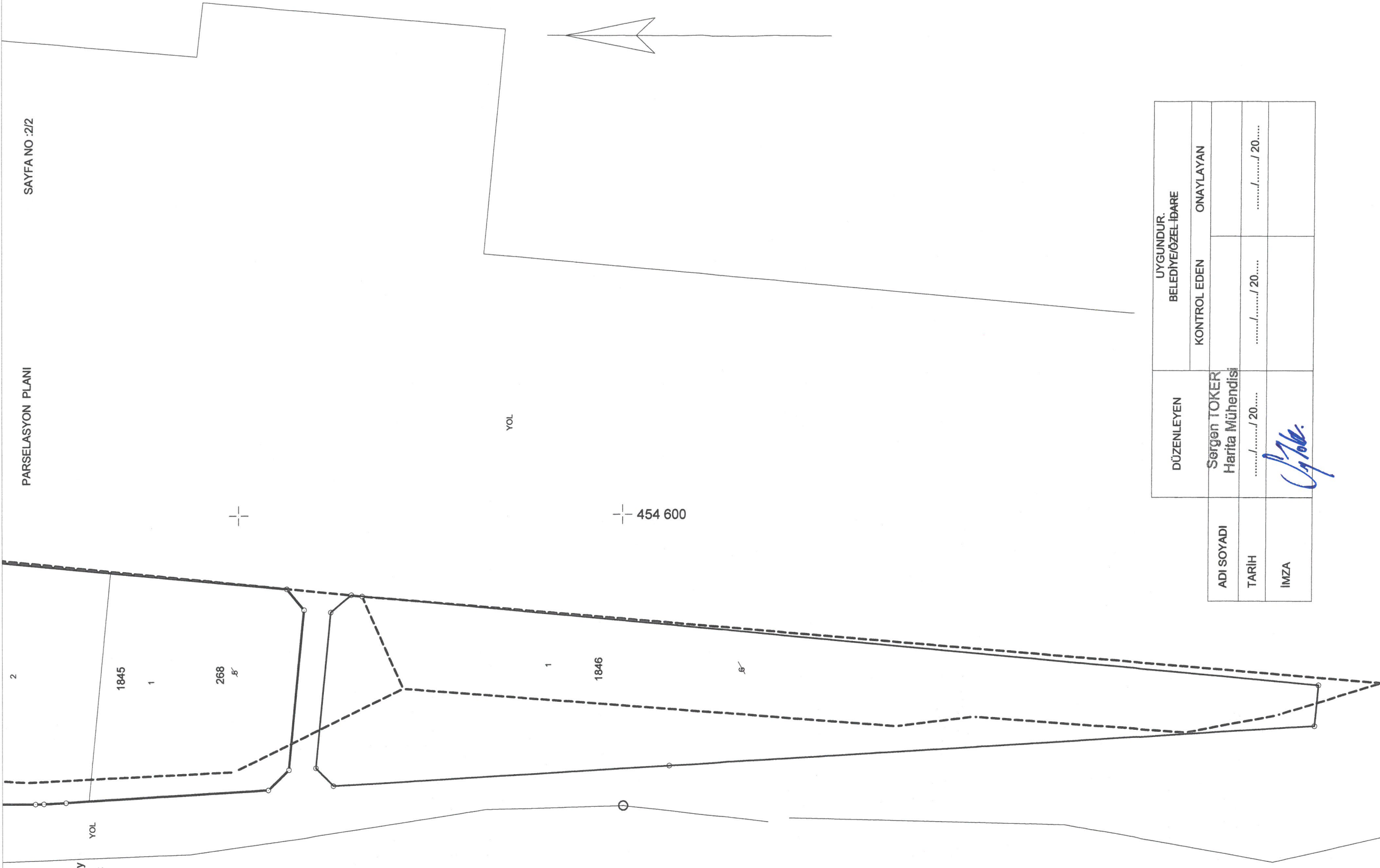

ADİ SOYADI	DÜZENLEYEN	UYGUNDUR. BELEDİYE/ÖZEL-İBARE	
		KONTROL EDEN	ONAYLAYAN
	Sergen TOKER Harita Mühendisi		
TARİH/...../ 20...../...../ 20...../...../ 20.....
İMZA			

İli : Amasya
İlçesi : Merzifon
Mahalle : Mehmet akif ersoy
Pafta No : G34-B-15-D-4-C
Ada No : 268
Parsel No : 4-5-6

PARSELASYON PLANI

SAYFA NO :1/2



ADİ SOYADI	DÜZENLEYEN	UYGUNDUR. BELEDİYE/ÖZEL İDARE	
		KONTROL EDEN	ONAYLAYAN
Sergen TOKER	Sergen TOKER		
TARİH	Harika Mühendisi/...../ 20...../...../ 20.....
İMZA			

[Handwritten signature]