



T.C.  
MERZİFON BELEDİYE BAŞKANLIĞI  
İmar ve Şehircilik Müdürlüğü

DAĞITIMLI  
27.07.2021

Sayı : E-64162473-115.01.99-7244  
Konu : İlan

DAĞITIM YERLERİNE

İlçemiz, Mehmet Akif Ersoy Mahallesinde, tapunun, G34B15D4A pafta, 280 ada, 25, 26, 45, 46, 47, 52, 55 parseller ve 612 ada, 1 nolu parselin bulunduğu alanda, Belediye Encümeni'nin 06.07.2021 tarih ve 313 sayılı kararı ile onaylanmış ve kesinleşmiştir. Söz konusu İmar Uygulamasının 1 (bir) ay süre ile ilan edilerek ilan tutanağının gönderilmesi hususunda;  
Gereğini rica ederim.

Mehmet Tuncer BASMACI  
Belediye Başkan Yardımcısı

Ek: Dosya (1 adet)  
Dağıtım:  
Yazı İşleri Müdürlüğüne  
Bilgi İşlem Birimine

**Bu belge, güvenli elektronik imza ile imzalanmıştır.**

Doğrulama Kodu: VOVXGS-aEfm3x-oJLaFi-27m1kh-c1V/2qh3 Doğrulama Linki: <https://www.turkiye.gov.tr/icisleri-belediye-ebys>

Sofular Mah. Cumhuriyet Cad. No: 163/A Merzifon / Amasya  
Telefon No: (358)513 13 87 Dahili: 1109 - 1137 Faks No: (358)513 12 41  
e-Posta: [imarvesehircilik@merzifon.bel.tr](mailto:imarvesehircilik@merzifon.bel.tr) İnternet Adresi: <https://merzifon.bel.tr>  
Kep Adresi: merzifonbelediyesi@hs01.kep.tr

Bilgi için: Murat KAYADUVAR  
Teknisyen  
Telefon No:



## İLÂN

İlçemiz, Mehmet Akif Ersoy Mahaltesinde, tapunun, G34B15D4A pafta, 280 ada, 25, 26, 45, 46, 47, 52, 55 parseller ve 612 ada, 1 nolu parselin bulunduđu alanda, 3194 sayılı İmar Yasası'nın 18'inci maddesi hükümleri gereğince arsa ve arazi düzenlemesi yapılmıştır. Yapılan İmar Uygulaması İlan panosunda görülebilir. 26.07.2021

Mehmet Tuncer BASMACI  
Belediye Başkan Yardımcısı

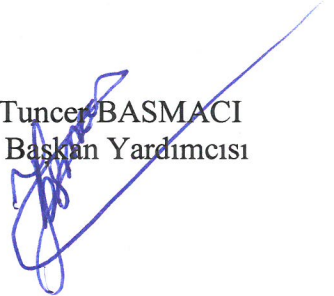

T.C.  
AMASYA MERZİFON İLÇE BELEDİYESİ  
ENCÜMEN KARARI

Karar Tarihi : 06.07.2021  
Karar No : 313

**Karar Özeti:** İlçemiz Mehmet Akif Ersoy Mahallesinde, 1/1000 ölçekli uygulama imar planında G34B15D4A imar paftasına isabet eden, tapunun 280 ada 25, 26, 45, 46, 47, 52 ve 55 numaralı parseller ve 612 ada 1 numaralı parselin bulunduğu alanda, İmar uygulaması sonucunda? 1809 ada; 1, 2, 3 ve 4 nolu parseller elde edilmiştir.

**KARAR**

Belediye İmar ve Şehircilik Müdürlüğünün 05.07.2021 tarih ve 6676 sayılı yazıları ve ekleri, Başkanlık Makamından Encümene havale edilerek incelendi, gereği düşünüldü.

ENCÜMEN'ce yapılan görüşmede;

İlçemiz Mehmet Akif Ersoy Mahallesinde, 1/1000 ölçekli uygulama imar planında G34B15D4A imar paftasına isabet eden, tapunun 280 ada 25, 26, 45, 46, 47, 52 ve 55 numaralı parseller ve 612 ada 1 numaralı parselin bulunduğu alanda, Belediye Encümeni'nin 04.05.2021 tarih ve 237 sayılı kararı gereği, 3194 Sayılı İmar Kanunu'nun 18 inci maddesi hükümleri ve bu maddeye dayanılarak çıkarılan Arazi ve Arsa Düzenlemeleri Hakkında Yönetmelik hükümleri gereğince arsa ve arazi düzenlemesi işlemi yapılması kararı alınmış, harita mühendisi Rüştü Faruk DUTLAR tarafından, 3194 Sayılı İmar Kanunu'nun 18 inci maddesi hükümleri, bu maddeye dayanılarak çıkarılan Arazi ve Arsa Düzenlemeleri Hakkında Yönetmelik hükümleri gereğince hazırlanan imar uygulaması işinin yapılan incelemesinde;

a) Uygulama sahası alanı : 16.221,44 m2

b) D.O.P alınacak parsellerin alanı : 10.836,63 m2

c) D.O.P alınmayacak parsellerin alanı : 0,00 m2

d) İmara tahsis edilen alan : 9.768,14 m2

e) Düzenlemeye giren 8 adet kadastro parseli bulunmaktadır. Bunlardan 1 adet İmar adası ve 4 adet imar parseli oluşturulmuştur.

f) Uygulamada Düzenleme Ortaklık Payı (Kamuya Ayrılan Alan) olarak 1068,49 m2'lik alan, yol alanına terkin edilmiştir. Düzenleme Ortaklık Payı Oranı (DOPO): 0,0985998 olarak hesaplanmıştır.

g) Bu çalışma esnasında ihdas (1): 415,44 m2 yüzölçümlü kapanan kadastral yol, Arsa ve Arazi Düzenlemeleri Hakkında Yönetmeliği Madde 14: "(4) İmar planı bulunan ve arazi ve arsa düzenlemesi yapılacak alanlarda; kadastro yollarının imar adasına denk gelen kısımları, alan kazanmak amacıyla, parselasyon planı yapılmadan önce 22/12/1934 tarihli ve 2644 sayılı Tapu Kanununun 21 inci maddesi uyarınca ihdas edilemez ya da parselasyon planı ile belediye/köy tüzel kişiliği/Hazine adına ihdas edilerek parselasyon planına alınmaz. Düzenleme sahası içerisindeki kapanan imar ve kadastro yolları varsa, parselasyon planı sırasında toplam düzenleme ortaklık payından düşülerek düzenleme ortaklık payı oranı hesaplanır." denildiğinden söz konusu ihdas edilen alanlar düzenleme ortaklık payından düşülmüştür.

İmar uygulaması sonucunda; 1809 ada; 1, 2, 3 ve 4 nolu parseller elde edilmiştir.

3194 sayılı İmar Kanunu'nun 18.maddesi ve bu maddeye dayanılarak çıkarılan yönetmelik hükümleri gereğince, 21643262792 T.C. Kimlik Nolu Harita Mühendisi Rüştü Faruk DUTLAR tarafından hazırlanan imar uygulaması işleminin yasa ve yönetmelik hükümlerine uygun yapıldığı anlaşılmış olduğundan; 3194 sayılı İmar Yasasının 18 nci maddesi ile bu maddeye dayanılarak çıkarılan arazi ve arsa düzenlemesiyle ilgili esaslar hakkındaki yönetmelik hükümlerine göre hazırlanmış olan imar uygulaması işleminin uygun olarak hazırlanmış olduğu anlaşıldığından aynen onaylanmasına, gereği için evrakın Bl. İmar ve Şehircilik Müdürlüğüne gönderilmesine, 06.07.2021 tarihinde oy birliği ile karar verilmiştir.

Başkan

Mehmet Tuncer BAŞMACI  
Belediye Başkanı Yardımcısı

Üye

Celal YÖNGEL  
Mali Hizmetler Müdürü V.

Üye

Mustafa SAMANCIOĞLU  
Yazı İşleri Müdürü V.

Üye

Süleyman ÖZTÜRK  
Üye

Üye

Mustafa ATAĞ  
Üye

ASLININ AYNI DİR

# KADASTRAL DURUMU

İli : Amasya  
 İlçesi : Merzifon  
 Mahalle : Mehmet Akif Ersoy  
 Pafta No : 26.27.N  
 Ada No : 280-612

## MEVZİ KOORDINATLAR

NoktaNo	Y	X
1	29366.25	28152.64
2	29380.49	28173.20
3	29398.05	28203.52
4	29369.10	28146.45
5	29377.79	28151.50
7	29515.26	28129.27
11	29520.12	28220.54
12	29468.98	28230.39
13	29488.52	28236.23
14	29420.83	28239.42
15	29423.74	28241.54
16	29426.79	28243.53
17	29430.67	28244.89
18	29434.91	28245.30
19	29439.30	28245.25
20	29442.78	28244.55
21	29446.46	28231.32
23	29417.43	28212.99
65	29519.95	28207.94
82	29521.31	28203.07
83	29522.03	28196.20
84	29521.31	28194.08
85	29521.48	28224.44
86	29468.13	28215.45
87	29467.64	28206.22
88	29467.76	28198.27
89	29467.66	28192.05
90	29495.83	28188.58
91	29508.11	28184.61
92	29521.40	28177.70
93	29521.97	28160.97
94	29522.42	28167.13
95	29507.65	28200.70
96	29431.33	28201.77
97	29407.30	28154.74
98	29398.10	28148.96
99	29388.14	28114.39
100	29405.78	28080.62
101	29415.58	28072.80
102	29421.06	28066.66
103	29431.50	28067.06
104	29439.89	28083.56
105	29466.52	28087.74
106	29466.88	28123.17
107	29466.10	28130.76
108	29493.30	28127.79
133	29491.47	28132.60
134	29524.67	28135.79
136	29519.39	28142.46
137	29511.13	28215.82
138	29507.52	28208.55
139	29495.94	28064.56
140	29468.71	28304.08
1134	29505.85	28333.31
P.5	29399.02	28261.25
P.2540	29540.94	
P.2743	29564.02	
P.2758	29550.45	
P.2791	29408.30	

NoktaNo	Y	X
P.2793	29312.36	28180.97
P.2794	29365.79	28151.75
P.2795	29472.26	28198.26
P.2796	29492.08	28219.94
P.2797	29521.30	28276.78
P.2801	29434.93	28062.44
P.2802	29467.56	28104.93
P.2803	29528.35	28125.51
P.2804	29554.91	28172.70
P.2805	29573.64	28215.65

2793

280

612

2794

2805

2804

2540

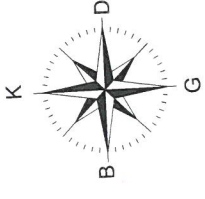

**DUTLAR**  
 HARİTA-MÜHENDİSLİK

**DUTLAR HARİTA MÜHENDİSLİK**  
 R. Faruk DUTLAR Harita Mühendisi  
 Soluklar Mah. Yaren Sitesi Katilim Bölgesi  
 Şehit İker Aşkın İş Merkezi No: 2/209 - MERZİFON  
 Tel: 513 611 00 00 / 513 611 00 01 / 513 611 00 02  
 Merzifon / 38100 / T.C. No: 21643262792  
 dufarh@outlar.com.tr / outmail.com

# DÜZENLEME SINIRI KROKİSİ

İli : Amasya  
İlçesi : Merzifon  
Mahalle : Mehmetakifersoy  
Pafta No : G34b15d4a  
Ada No : 280/612

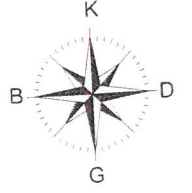

- uygulamaya tabi parsel sınırları
- ada/blok sınırları
- düzenleme/proje uygulama sınırı

  
**DUTLAR**  
HARİTA - MÜHENDİSLİK

Harita Mühendisliği  
R. Faruk DUTLAR Harita Mühendisi  
Sofular Mah. Yaren Sk. Merzifon Belediyesi  
Şehit İlker Atanış Merkez No: 2/209 - MERZİFON  
Tel: 513 61100 - GSM: 0541 464 15 10  
Merzifon / TD. T.C. No.: 21643262792  
dutarharita@hotmail.com

# PARSELASYON PLANI

İli : Amasya  
İlçesi : Merzifon  
Mahalle : Mehmetakifersoy  
Pafta No : G34b15d4a  
Yeni Ada No: 1809

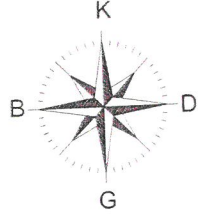

4 525 000



1

2

1809

3



4

4 524 900



4 524 800

454 000

454 100

**DUTLAR HARİTA MÜHENDİSLİK**  
R. Faruk DUTLAR Harita Mühendisi  
Sofular Mah. Yaren St. Merzifon Belediyesi  
Şehit İlker Atasözler Mah. No. 2/209 - MERZİFON  
Tel: 513 81 20 / Gsm.: 0.541 464 15 10  
Merzifon/MD, T.C. No.: 21643262702  
dutarharita@hotmail.com



# UYGULAMA PLANI

İli : Amasya  
İlçesi : Merzifon  
Mahalle : Mehmetakifersoy  
Pafta No : G34b15d4a  
Ada No : 280/612

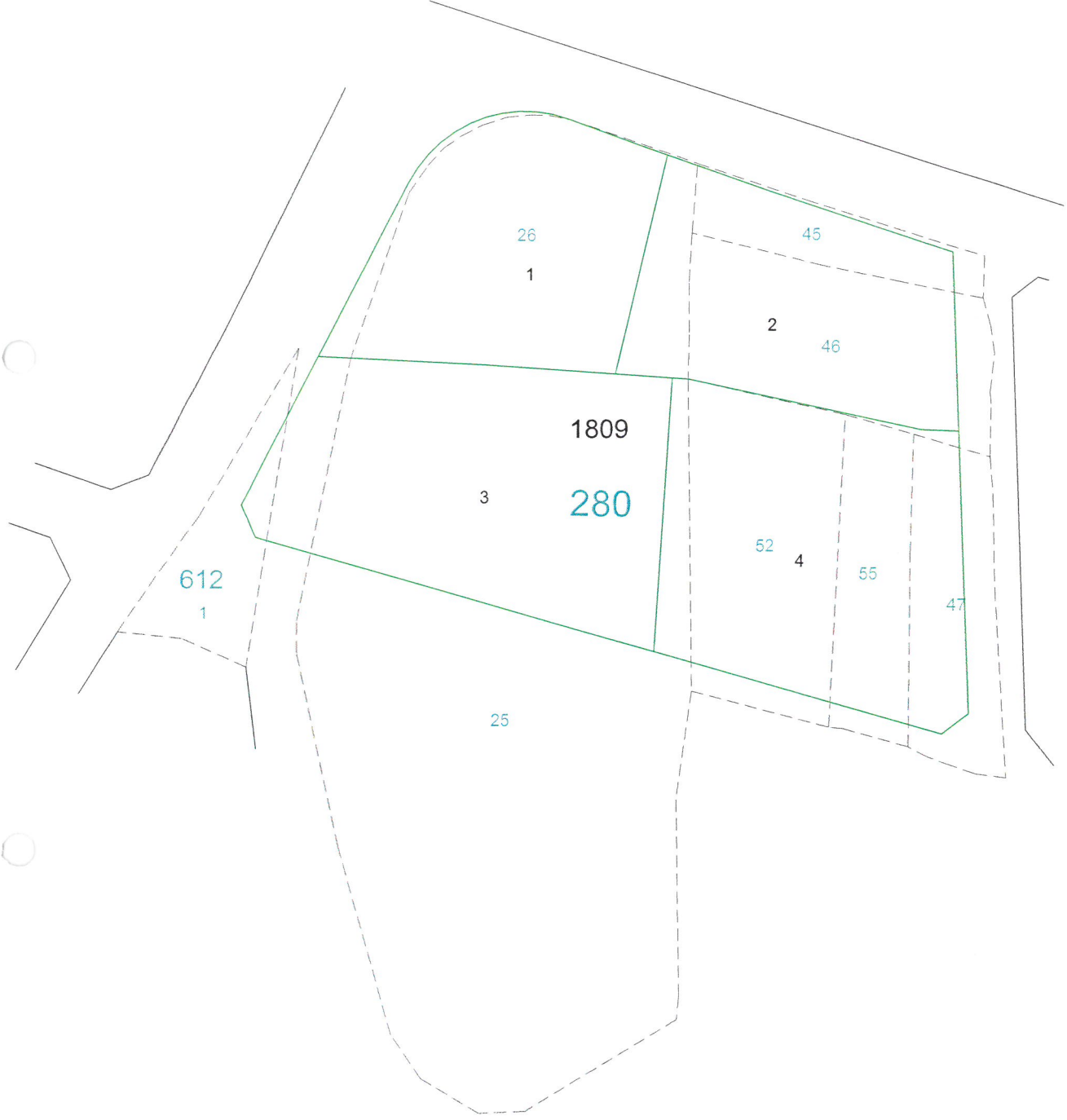
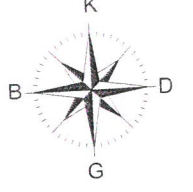

----- uygulamaya tabi parsel sınırları  
————— ada/blok sınırları

Toplam Tahsis	=	9768.14	
Toplam İmar Ada Alanı	=	9768.14	
Toplam Ortak Katılım Alanı	=	0.00	
Toplam Düzenlemeye Giren (Dopal)	=	10836.63	
Toplam Düzenlemeye Giren (Dopalma)	=	0.00	
Toplam Kamulaştırılan Alan	=	0.00	
Toplam Bağışlanan Alan	=	415.44	
Toplam Kadastro Parsel Alanı	=	16221.44	
Toplam Pay	=	16221.44	
Ortak Katılım Oranı	=	0.000000	
Düzenleme Ortaklık Payı Oranı (DOPO)	=	0.0985998	
DOPO(OKO ile birlikte)	=	0.0985998	
Maksimum Dop Oranı	=	0.45	
Düzenleme Ortaklık Payı Hesabı			
Kamuya Ayrılan Alan	=	10836.63	-
Düzenleme Ortaklık Payı	=	1068.49	/
		9768.14	=
		10836.63	=
		0.0985998	



**DUTLAR**  
HARİTA - MÜHÜR - MÜHÜR

R. Faruk DUTLAR Harita Mühür ve Mühür  
Sofular Mah. Yaren Sokak No: 2/209 - MERZİFON  
Sehit İker Akbulut Mah. İsmet Paşa Cad. No: 2/209 - MERZİFON  
Tel: 513 00 00 00 / Cep: 0 541 464 15 10  
Merzifon DUTLAR Harita Mühür ve Mühür  
Harita@hotmail.com

TOPLAM ALAN : 16221.44	M A L S A H İ P L E R İ A R A Ş T I R M A	SAYFA NO:1
TOPLAM PAY : 16221.44	V E	
TOPLAM KAMULAŞTIRMA : 0.00	Ö Z E T F O R M U	TOPLAMADA ALANI : 9768.14
TOP. DÜZENLE. GİRMEYEN: 4969.37	( K A D A S T R O P A R S E L İ N E S İ R A L I )	O K A T I L İ M Ö R A N I : 0.0000000
TOP. DÜZENLEMENYE GİREN: 10836.63		D O P A Y I Ö R A N I : 0.0985988

SNo	Pafta	Ada/Par	Alan/Pay	Hisse	Malik/Baba Adı	Kısmı	Dop/Th	Ada/Par	Alan	Hisse	Pay
28027 N	1		415.44 415.44	TAM	İHDAAS	-	-	*****	DAĞ.	GİRMEDİ	*****
2	26.27.N	280/25	7887.00 7887.00	TAM	MUSTAFA UFUK DAĞDELEN KADIR	-	317.60 2903.49	1809/3	2903.49	TAM	2903.49
3	26.27.N	280/26	2263.00 1131.50	1 2	AYDIN KAPLAN HASAN	-	111.57 1019.94	1809/1	2039.87	101994/203987	1019.94
4	26.27.N	280/26	2263.00 1131.50	1 2	MUSTAFA KAPLAN HASAN	-	111.57 1019.93	1809/1	2039.87	101993/203987	1019.93
5	26.27.N	280/45	522.00 522.00	TAM	AZİZ DEMİRÖRĞÜ SELAMI	-	51.47 470.53	1809/2	2034.05	47053/203405	470.53
6	26.27.N	280/46	1423.00 474.33	160 480	HÜSEYİN ÇOPUROĞLU İSMAIL	-	46.77 427.57	1809/2	2034.05	42757/203405	427.57
7	26.27.N	280/46	1423.00 474.33	160 480	MUSTAFA ÇOPUROĞLU İSMAIL	-	46.77 427.57	1809/2	2034.05	42757/203405	427.57
8	26.27.N	280/46	1423.00 11.86	1 120	MAHİDE GÖKÇEGÖZ MEHMETALİ	-	1.17 10.69	1809/2	2034.05	10689/203405	10.69
9	26.27.N	280/46	1423.00 219.38	37 240	KAMİL GÖKÇEGÖZ MEHMETALİ	-	21.63 197.74	1809/2	2034.05	19774/203405	197.74
10	26.27.N	280/46	1423.00 11.86	1 120	CAHİDE BEYAZKÜRK MEHMETALİ	-	1.17 10.69	1809/2	2034.05	10689/203405	10.69
11	26.27.N	280/46	1423.00 219.38	37 240	İSMAIL GÖKÇEGÖZ MEHMETALİ	-	21.63 197.74	1809/2	2034.05	19774/203405	197.74
12	26.27.N	280/46	1423.00 11.86	1 120	NAHİDE HELVACI MEHMETALİ	-	1.17 10.69	1809/2	2034.05	10689/203405	10.69
13	26.27.N	280/47	879.00 54.94	1 16	NEBAHAT KARAMÜRSEL HULUSİ	-	5.42 49.53	1809/4	2790.73	4953/279073	49.53
14	26.27.N	280/47	879.00 119.03	13 96	EDA KARAMÜRSEL SUFRACI SELAHATTİN	-	11.74 107.30	1809/4	2790.73	10730/279073	107.30
15	26.27.N	280/47	879.00 119.03	13 96	ÇAĞRI KARAMÜRSEL SELAHATTİN	-	11.74 107.30	1809/4	2790.73	10730/279073	107.30
16	26.27.N	280/47	879.00 73.25	1 12	HÜLYA KARAMÜRSEL KEMAL	-	7.22 66.03	1809/4	2790.73	6603/279073	66.03
17	26.27.N	280/47	879.00 73.25	1 12	RENGİN ÖZBÜLÜB MUSTAFA	-	7.22 66.03	1809/4	2790.73	6603/279073	66.03
18	26.27.N	280/47	879.00	1	ENGİN KARAMÜRSEL	-	7.22	1809/4	2790.73	6603/279073	66.03

TOPLAM ALAN : 16221.44		M A L S A H İ P L E R İ A R A Ş T I R M A		SAYFA NO:2							
TOPLAM PAY : 16221.44		V E		TOPLAMDA ALANI : 9768.14							
TOPLAM KAMULAŞTIRMA : 0.00		Ö Z E T F O R M U		O.KATILIM ORANI : 0.0000000							
TOP. DÜZENLE. GİRMEYEN: 4969.37		( K A D A S T R O P A R S E L İ N E S İ R A L I )		D.O.PAYI ORANI : 0.0985998							
TOP. DÜZENLEMeye GİREN: 10836.63											
K A D A S T R O		I M A R									
SNo	Pafta	Adal/Par	Alanı/Pay	Hisse	Malik/Baba Adı	Kamu	Dop/Itt	Adal/Par	Alan	Hisse	Pay
19	26.27.N	280/47	879.00 73.25	1 12	NAZIM KARAMÜRSEL MUSTAFA	-	7.22 66.03	1809/4	2790.73	6603/279073	66.03
20	26.27.N	280/47	879.00 73.25	1 12	İLHAN KESEN İBRAHİM	-	7.22 66.02	1809/4	2790.73	6602/279073	66.02
21	26.27.N	280/47	879.00 73.25	1 12	HAKAN KESEN İBRAHİM	-	7.22 66.02	1809/4	2790.73	6602/279073	66.02
22	26.27.N	280/47	879.00 73.25	1 12	NESLİHAN DOĞAN İBRAHİM	-	7.22 66.02	1809/4	2790.73	6602/279073	66.02
23	26.27.N	280/47	879.00 73.25	1 12	NIHAL ÇALIŞIR İBRAHİM	-	7.22 66.02	1809/4	2790.73	6602/279073	66.02
24	26.27.N	280/52	1488.00 1488.00	TAM	CELAL ALTUNORGU SULEYMAN	-	146.72 1341.28	1809/4	2790.73	134128/279073	1341.28
25	26.27.N	280/55	729.00 729.00	TAM	MUSTAFA UZUNYOL MEHMET	-	71.88 657.12	1809/4	2790.73	65712/279073	657.12
1	26.27.N	612/1	615.00 615.00	TAM	MERZİFON BELEDİYESİ	-	30.72 280.83	1809/2	2034.05	28083/203405	280.83

RUŞTU FARUK DUTLAR-DUTLAR HARİTA MÜHENDİSLİK Nİ For Windows

**DUTLAR**  
HARİTA - MÜHENDİSLİK

**R. Faruk DUTLAR** Harita Mühendisi  
Solun Mah. Yaren Sok. Merzifon Belediyesi  
Şehit İker An İş Merkezi No: 2/209 - MERZİFON  
Tel: 513 81 00 00 / GSM: 0.541 464 15 10  
Merzifon / Y.P. T.C. No.: 21643262792  
dutlarharita@hotmail.com

TOPLAM ALAN : 16221.44 TOPLAM PAY : 16221.44 TOPLAM KAMULAŞTIRMA : 0.00 TOP. DÜZENLEME GİRMEYEN: 4969.37 TOP. DÜZENLEMİYEGİREN: 10836.63		T E S C İ L E E S A S D A Ğ İ T İ M C E T V E L İ ( İ M A R P A R S E L İ N E S İ R A L I )										SAYFANO:1 TOPLAMDA ALANI : 9768.14 O KATILIM ORANI : 0.0000000 D.O.PAYI ORANI : 0.0985998	
K A D A S T R O		I M A R											
SNo	Pafta	Ada/Par	Alan	Hisse	Malik/Baba Adı	Kamu	Dop/İth	Ada/Par	Alan	Hisse	Pay	Beyanlar	Cins
3	G34b15d4e	280/26	2263.00	1/2	AYDIN KAPLAN	-	111.57	1809/1	2039.87	101994/203987	1019.94		Arsa
4	G34b15d4e	280/26	2263.00	1/2	HASAN MUSTAFA KAPLAN	-	1019.94			101993/203987	1019.93		
5		280/45	522.00	TAM	AZIZ DEMİRÖRGÜ	-	51.47	1809/2	2034.05	47053/203405	470.53		
6		280/46	1423.00	160/480	SELAMI HÜSEYİN ÇOPUROĞLU	-	470.53			42757/203405	427.57		
7		280/46	1423.00	160/480	ISMAIL MUSTAFA ÇOPUROĞLU	-	46.77			42757/203405	427.57		
8		280/46	1423.00	1/120	MAHIDE GÖKÇEGÖZ	-	427.57			1069/203405	10.69		
9	G34b15d4e	280/46	1423.00	11.86	MEHMET ALI	-	1.17			19774/203405	197.74		Arsa
10		280/46	1423.00	37/240	KAMİL MEHMET ALI	-	10.69			1069/203405	10.69		
11		280/46	1423.00	1/120	CAHİDE BEYAZKÜRK	-	21.63			19774/203405	197.74		
12		280/46	1423.00	37/240	MEHMET ALI GÖKÇEGÖZ	-	10.69			1069/203405	10.69		
1		612/1	615.00	219.38	MEHMET ALI HELVACI	-	21.63			1069/203405	10.69		
2	G34b15d4e	280/25	7887.00	11.86	MEHMET ALI	-	1.17			28083/203405	280.83		
13		280/47	879.00	TAM	MUSTAFA UFUK DAĞDELEN	-	317.60	1809/3	2903.49	TAM	2903.49		Arsa
14		280/47	879.00	7887.00	KADIR	-	2903.49						
15		280/47	879.00	1/16	NEBAHAT KARAMÜRSEL	-	5.42	1809/4	2790.73	4953/279073	49.53		
16		280/47	879.00	54.94	HULUSI	-	49.53			10730/279073	107.30		
17		280/47	879.00	13/96	EDA KARAMÜRSEL SUFRACI	-	11.74			10730/279073	107.30		
18	G34b15d4e	280/47	879.00	119.03	SELAHATTIN ÇAĞRI KARAMÜRSEL	-	107.30			6603/279073	66.03		Arsa
19		280/47	879.00	13/96	SELAHATTIN HÜLYA KARAMÜRSEL	-	107.30			6603/279073	66.03		
20		280/47	879.00	1/12	KEMAL RENGİN ÖZBÜLBÜL	-	7.22			6603/279073	66.03		
21		280/47	879.00	73.25	MUSTAFA ENGIN	-	66.03			6603/279073	66.03		
22		280/47	879.00	1/12	MUSTAFA NAZIM KARAMÜRSEL	-	7.22			6603/279073	66.03		
23		280/47	879.00	73.25	MUSTAFA KESEN	-	66.03			6602/279073	66.02		
24		280/52	1488.00	73.25	IBRAHİM HAKAN KESEN	-	7.22			6602/279073	66.02		
				73.25	IBRAHİM NESLİHAN DOĞAN	-	66.02			6602/279073	66.02		
				73.25	IBRAHİM NİHAL ÇALIŞIR	-	66.02			6602/279073	66.02		
				73.25	IBRAHİM CELAL ALTUNORGU	-	66.02			134128/279073	1341.28		

TOPLAM ALAN : 16221.44	TESCİLE ESAS		SAYFA NO:2	
TOPLAM PAY : 16221.44	DAĞITIM CETVELİ		TOPLAMADA ALANI : 9768.14	
TOPLAM KAMULAŞTIRMA : 0.00	( İMAR PARSELİNE SIRALI )		O.KATILIM ORANI : 0.0000000	
TOP. DÜZENLE. GİRMEYEN: 4969.37			D.O.PAYI ORANI : 0.0985998	
TOP. DÜZENLEMEYE GİREN: 10836.63				

SNo	Pafta	Ada/Par	Alan	Hisse	Malik/Baba Adı	Kamu	Dop/İTh	Ada/Par	Alan	Hisse	Pay	Beyanlar	Cins
25	G34b15d4a	280/55	729.00	1488.00 TAM 729.00	SÜLEYMAN MUSTAFA MEHMET	-	1341.28 71.88 657.12			65712/279073	657.12		Cins

RÜŞTÜ FARUK DUTLAR-DUTLARHARİTA MÜHENDİSİ For Windows



**DUTLAR**  
HARİTA-MÜHENDİSLİK  
R. Faruk DUTLAR Harita Mühendisi  
Sutluk Mah. Arın Sok. No: 1/109 - Belediye:  
Şehit İker Atay'ın Meskeni Kat: 1/109 - MENZİFON  
Tel: 513 820 00 00 / Cep: 0 541 464 15 10  
www.dutlar.com.tr / No.: 21643262792  
dutlarharita@hotmail.com