

İLÂN

İlçemiz, Yunus Emre Mahallesiinde, G34B14B2C imar paftasına isabet eden, tapunun, 1542 ada, 1, 2, 3, 4, 5 ve 1546 ada, 1, 2, 3, 4, 5, 6, 7, 8, 9, 10 ve 11 nolu parsellerin bulunduğu alanda, 3194 sayılı İmar Yasası'nın 18'inci maddesi ve bu maddeye dayanılarak çıkarılan yönetmelik hükümleri gereğince imar uygulaması yapılmıştır. Yapılan İmar Uygulaması İlan panosunda görülebilir.

M.Tuncer BASMACI
Belediye Başkanı a.
Belediye Başkan Yardımcısı

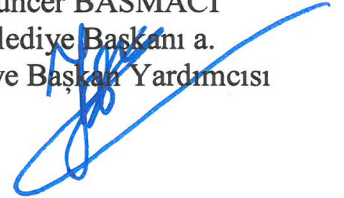

T.C.
AMASYA MERZİFON İLÇE BELEDİYESİ
ENCÜMEN KARARI

İmar

Karar Tarihi : 09.06.2020
Karar No : 233

Karar Özeti: İmar uygulaması sonucunda; 1542 ada da; 6, 7, 8, 9, 10, 11, 12, 13, 14, 15, 16, 17, 18 ve 19 nolu, 1546 ada da; 12,13,14,15,16,17,18,19,20,21,22,23,24,25,26,27 ve 28 nolu parseller elde edilmiştir.

KARAR

Belediye İmar ve Şehircilik Müdürlüğünün 05.06.2020 tarih ve 5055 sayılı yazıları ve ekleri, Başkanlık Makamından Encümene havale edilerek incelendi, gereği düşünüldü.

ENCÜMEN’ce yapılan görüşmede;

Belediye Meclisinin 03.12.2019 tarih ve 167/2019 nolu kararıyla 7 nci 5 yıllık imar çalışma programı kapsamında İlçemiz Yunus Emre Mahallesi, 1/1000 ölçekli uygulama imar planında G34B14B2C imar paftasına isabet eden tapunun 1542 ada, 1, 2,3, 4, 5 ve 1546 ada 1,2,3,4,5,6,7,8,9,10 ve 11 nolu parsellerin bulunduğu alanda, Belediye Encümeni’nin 14.01.2020 tarih ve 12/2020 sayılı kararı gereği, 3194 sayılı İmar Yasası’nın 18 inci maddesi hükümleri gereğince, 21643262792 T.C. Kimlik Nolu Harita Mühendisi Rüştü Faruk DUTLAR tarafından hazırlanan arsa ve arazi düzenlemesi işinin yapılan incelemesinde;

a)Uygulama sahası alanı: 12.555,85 m2

b)D. O.P alınacak parsellerin alanı : 6082,90 m2

c)D. O.P. alınmayacak parsellerin alanı : 0,00 m2

d)İmara tahsis edilen alan : 12.219,61m2

e)Düzenlemeye giren 16 adet kadastro parselleri bulunmaktadır. Bunlardan 2 adet imar adası ve 31 adet imar parseli oluşturulmuştur.

f)Uygulama Düzenleme Ortaklık Payı olarak (D.O.P=0,0000 olarak hesaplanmıştır.)

g) Kamuya Ayrılan Alan miktarı 336,24 m2 alan, düzenleme sahası içerisinde ihdas edilen 6472,95 m2'lik alandan karşılanmıştır.

İmar uygulaması sonucunda;

1542 ada da; 6, 7, 8, 9, 10, 11, 12, 13, 14, 15, 16, 17, 18 ve 19 nolu

1546 ada da; 12,13,14,15,16,17,18,19,20,21,22,23,24,25,26,27 ve 28 nolu parseller elde edilmiştir. 3194 sayılı İmar Kanunu’nun 18. maddesi ve bu maddeye dayanılarak çıkarılan yönetmelik hükümleri gereğince, 21643262792 T.C.Kimlik Nolu Harita Mühendisi Rüştü Faruk DUTLAR tarafından hazırlanan imar uygulamasının yasa ve yönetmelik hükümlerine uygun yapıldığı anlaşılmış olduğundan? 3194 sayılı İmar Yasasının 18 nci maddesi ile bu maddeye dayanılarak çıkarılan arazi ve arsa düzenlemesiyle ilgili esaslar hakkındaki yönetmelik hükümlerine göre hazırlanmış olan imar uygulamasının uygun olarak hazırlanmış olduğu anlaşıldığından aynen onaylanmasına, gereği için evrakın Bl. İmar ve Şehircilik Müdürlüğüne gönderilmesine, 09.06.2020 tarihinde oy birliği ile karar verilmiştir.

Başkan
Mustafa ATAK
Üye

Bu Evrakın 5070 Sayılı Kanun
Gereğince E-İMZA ile imzalandığı
Tastik edilmiştir.
22.06.2020
Aqr Soyadı
Unvanı-İmzası

Üye
Mustafa SAMANCIOĞLU
Yazı İşleri Müdür V.

Üye
Seyfettin TOPCU
Üye

Üye
Celal YÖNGEL
Mali Hizmetler Müdür V.



DÜZENLEME SINIR KROKİSİ

İli : Amasya
İlçesi : Merzifon
Köyü : Yunusemre
Pafta : G34b14b02c
Ada : 1542/1546
Parsel : 1-2-3-4-5
1-2-3-4-5-6-7-8-9-10-11

1538
ADA

1541
ADA

1545
ADA

1548
ADA

1549
ADA

YOL

YOL

YOL

YOL

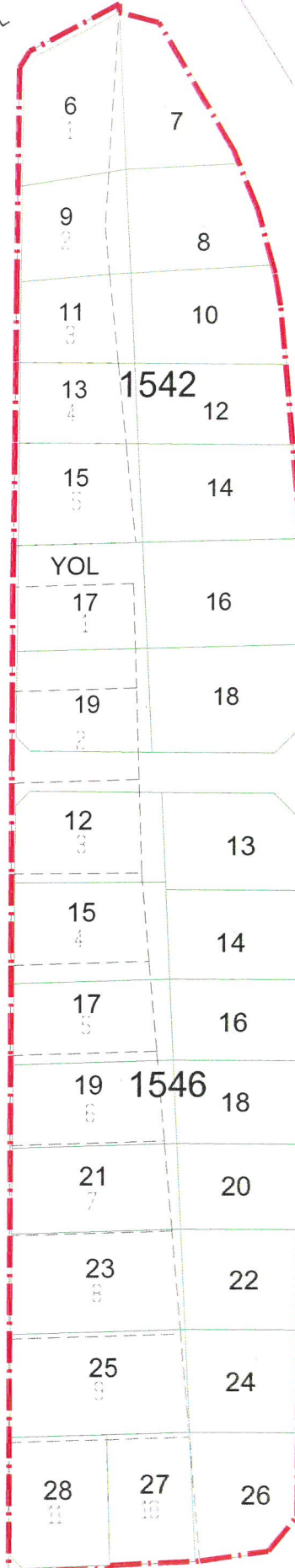
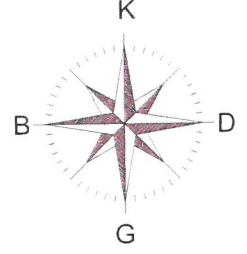

ALBAYRAK
Harita Mühendisi



DUTLAR
HARİTA - MÜHENDİSLİK
DUTLAR HARİTA MÜHENDİSLİK
R. Faruk DUTLAR
Harita Mühendisi
Cemici'di Mh. Atatürk Bulvarı No. 5/102-Merzifon
Tel: 513 81 00 00 Şişli: 0 541 464 15 10
Merzifon Mh. T.C. No.: 21643262792
dutlarharita@hotmail.com

--- uygulamaya tabi parsel sınırları
--- ada/blok sınırları
--- düzenleme/proje uygulama sınırı

KADASTRO İMAR DURUMU

İli : Amasya
İlçesi : Merzifon
Köyü : Yunusemre
Pafta : G34b14b02c
Ada : 1542/1546
Parsel : 1-2-3-4-5
1-2-3-4-5-6-7-8-9-10-11

1538
ADA

1541
ADA

1545
ADA

1548
ADA

YOL

YOL

YOL

YOL

1549
ADA

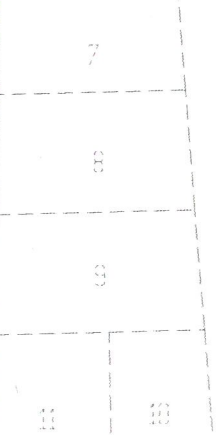
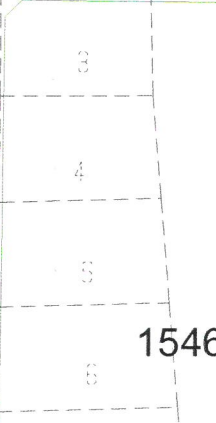
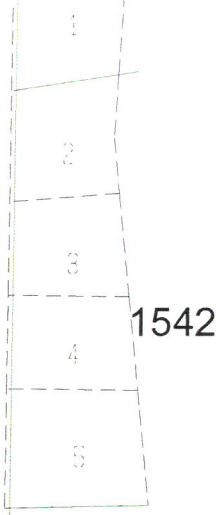
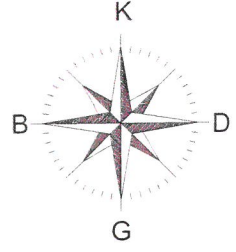

26



Faruk DUTLAR
Harita Mühendisi

--- uygulamaya tabi parsel sınırları
— adablok sınırları

DUTLAR
HARİTA - MÜHENDİSLİK
DUTLAR HARİTA MÜHENDİSLİK
R. Faruk DUTLAR
Harita Mühendisi
Çamlısöğüt Mh. Abantürk Bulvarı No. 5/102-Merzifon
Tel: 513 611 000 Csm. : 0.541 484 15 10
Merzifon V.D. T.C. No.: 21643262792
dutlarharita@hotmail.com

UYGULAMA PLANI

İli : Amasya
İlçesi : Merzifon
Köyü : Yunusemre
Pafta : G34b14b02c
Ada : 1542/1546
Parsel : 1-2-3-4-5
1-2-3-4-5-6-7-8-9-10-11

1538
ADA

YOL

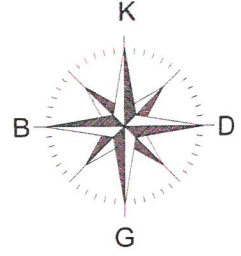

1541
ADA

YOL

YOL

1545
ADA

YOL

1548
ADA

1549
ADA



ALPBAK
Harita Mühendisi

--- uygulamaya tabi parsel sınırları
— ada/blok sınırları

DUTLAR
MİLLÎ VE MÜHÜR BAKANLIĞI
R. Faruk DUTLAR
Harita Mühendisi
Camicedit M. Atatürk Bulvarı No: 5/102-Merzifon
Tel: 513 611 000 - GSM: 541 464 15 10
Merzifon V.D. T.C. No: 21643262792
dutarharita@hotmail.com

Toplam Tahsis	=	12219.61				
Toplam İmar Ada Alanı	=	12219.61				
Toplam Ortak Katılım Alanı	=	0.00				
Toplam Düzenlemeye Giren (Dopal)	=	6082.90				
Toplam Düzenlemeye Giren (Dopalma)	=	0.00				
Toplam Kamulaştırılan Alan	=	0.00				
Toplam Bağışlanan Alan	=	336.26				
Toplam Kadastro Parsel Alanı	=	6082.90				
Toplam Pay	=	6082.90				
Ortak Katılım Oranı	=	0.0000000				
Düzenleme Ortaklık Payı Oranı (DOPO)	=	0.0000000				
DOPÇOKO ile birlikte)	=	0.0000000				
Düzenleme Ortaklık Payı Hesabı						
Kamuya Ayrılan Alan	=	12219.61	-	12219.61	=	0.00
Düzenleme Ortaklık Payı	=	0	/	12219.61	=	0.0000000

Alihan ATAK
Harita Mühendisi

Sercan NEVCANOĞLU
İmar ve Şehircilik Müdürü V.

DUTLAR
HARİTA-MÜHENDİSLİK
DUTLAR HARİTA MÜHENDİSLİK
R. Faruk DUTLAR
Harita Mühendisi
Camicedit Mah. Atatürk Bulvarı No. 5/102-Merzifon
Tel: 513 611 000 GSM: 0.541 464 15 10
Merzifon / T.C. No.: 21643262792
dutarharita@hotmail.com

K A D A S T R O		İ M A R									
SNo	Pafta	Ada/Par	Alan/Pay	Hisse	Malik/Baba Adı	Kamu	Dop/İTh	Ada/Par	Alan	Hisse	Pay
38		IHDAS 1	3449.66 3449.66	TAM	MERZİFON BELEDİYESİ	-	0.00 3113.40	1542/7 ✓ 1542/8 ✓ 1542/9 ✓ 1542/10 ✓ 1542/11 ✓ 1542/12 ✓ 1542/13 ✓ 1542/14 ✓ 1542/15 ✓ 1542/16 ✓ 1542/17 ✓ 1542/18 ✓	354.82 406.61 323.63 424.63 292.63 372.70 286.01 456.19 373.68 507.77 411.86 484.91	30821/35482 TAM 5388/32363 TAM 3995/29263 TAM 2366/28601 TAM 1404/37368 TAM 2085/41186 TAM	308.21 406.61 53.88 424.63 39.95 372.70 23.66 456.19 14.04 507.77 20.85 484.91
39		IHDAS 2	3023.29 3023.29	TAM	MERZİFON BELEDİYESİ	-	0.00 3023.29	1542/7 ✓ 1542/19 ✓ 1546/12 ✓ 1546/13 ✓ 1546/14 ✓ 1546/15 ✓ 1546/16 ✓ 1546/18 ✓ 1546/20 ✓ 1546/22 ✓ 1546/24 ✓ 1546/26 ✓ 1546/27 ✓	354.82 410.50 407.57 396.78 362.14 461.77 318.72 316.53 313.07 351.70 343.26 375.47 331.70	4661/35482 5847/41050 4464/40757 TAM 9312/46177 TAM TAM TAM TAM TAM TAM TAM 278/33170	46.61 58.47 44.64 396.78 362.14 93.12 318.72 316.53 313.07 351.70 343.26 375.47 2.78
1		1542/1 ✓	427.35 427.35	TAM	MUSTAFAKKAYA ABDULLAH	-	0.00 427.35	1542/6	427.35	TAM	427.35
2		1542/2 ✓	269.75 269.75	TAM	NIYAZI MERT KADIR	-	0.00 269.75	1542/9	323.63	26975/32363	269.75
3		1542/3 ✓	252.68 252.68	TAM	HÜSEYİNÇELİK ALİ	-	0.00 252.68	1542/11	292.63	25268/29263	252.68
4		1542/4 ✓	262.35 262.35	TAM	NEZAHATALPPAY CELALETTİN	-	0.00 262.35	1542/13	286.01	26235/28601	262.35
5		1542/5 ✓	359.64 359.64	TAM	ESRA SÖZAL ARİF	-	0.00 359.64	1542/15	373.68	35964/37368	359.64
6		1546/1 ✓	391.00 21.02	43 800	MALİYE HAZİNESİ	-	0.00 21.02	1542/17	411.86	2102/41186	21.02
7		1546/1 ✓	391.00 98.08	301 1200	NEZAHATALPPAY CELALETTİN	-	0.00 98.08	1542/17	411.86	9808/41186	98.08
8		1546/1 ✓	391.00 132.13	811 2400	DURSELÇOLAK ALİ RIZA	-	0.00 132.13	1542/17	411.86	13213/41186	132.13

Alihan ATAĞ
Harita Mühendisi



DUTLAR
HARİTA-MÜHENDİSLİK
DUTLAR HARİTA MÜHENDİSLİK
R. Faruk DUTLAR
Harita Mühendisi
Çameli Mh. Atatürk Bulvarı No. 5/102-Merzifon
T. 0126100 GSM: 0.541 464 15 10
Merzifon T. No.: 21643262792
dutlarharita@hotmail.com

TOPLAMALAN : 12555.85	MAL SAHİPLERİ ARAŞTIRMA	SAYFANO: 2
TOPLAMPAY : 12555.85	VE	
TOPLAMKAMULAŞTIRMA : 0.00	ÖZET FORMU	TOPLAMADA ALANI : 12219.61
TOP. DÜZENLE.GİRMEYEN: 0.00	(KADASTROPARSELİNESIRALI)	O.KATILIM ORANI : 0.0000000
TOP. DÜZENLEMİYEN: 12219.59		D.O.PAYI ORANI : 0.0000000

K A D A S T R O							İ M A R					
SNo	Pafta	Ada/Par	Alan/Pay	Hisse	Malik/Baba Adı	Kamu	Dop/İTh	Ada/Par	Alan	Hisse	Pay	
9		1546/1 ✓	391.00 12.22	1 32	SANIYE UYAR HÜSEYİN	-	0.00 12.22	1542/17	411.86	1222/41186	12.22	
10		1546/1 ✓	391.00 42.52	87 800	SABIRE ÇALIŞKAN MEHMET	-	0.00 42.52	1542/17	411.86	4252/41186	42.52	
11		1546/1 ✓	391.00 42.52	87 800	ILHAN KAPLAN SEYİT ALI	-	0.00 42.52	1542/17	411.86	4252/41186	42.52	
12		1546/1 ✓	391.00 42.52	87 800	FIKRI ÇALIŞKAN CEMAL	-	0.00 42.52	1542/17	411.86	4252/41186	42.52	
13		1546/2 ✓	352.03 352.03	TAM	YUSUFÜNAN KAZIM	-	0.00 352.03	1542/19	410.50	35203/41050	352.03	
14		1546/3 ✓	362.93 90.73	1 4	RABIYE KÖSE MÜRSEL	-	0.00 90.73	1546/12	407.57	9073/40757	90.73	
15		1546/3 ✓	362.93 68.05	3 16	ERHANKÖSE AHMET	-	0.00 68.05	1546/12	407.57	6805/40757	68.05	
16		1546/3 ✓	362.93 68.05	3 16	ISMAIL KÖSE AHMET	-	0.00 68.05	1546/12	407.57	6805/40757	68.05	
17		1546/3 ✓	362.93 68.05	3 16	IDRIS KÖSE AHMET	-	0.00 68.05	1546/12	407.57	6805/40757	68.05	
18		1546/3 ✓	362.93 68.05	3 16	ISHAK KÖSE AHMET	-	0.00 68.05	1546/12	407.57	6805/40757	68.05	
19		1546/4 ✓	368.64 172.65	281 600	HAYRI CANDAN HÜSEYİN	-	0.00 172.65	1546/15	461.77	17265/46177	172.65	
20		1546/4 ✓	368.64 98.00	319 1200	GÜLAYASAN BURHAN	-	0.00 98.00	1546/15	461.77	9800/46177	98.00	
21		1546/4 ✓	368.64 98.00	319 1200	HACIKIZ ÖNCÜL BURHAN	-	0.00 98.00	1546/15	461.77	9800/46177	98.00	
22		1546/5 ✓	391.57 21.86	67 1200	DURSELÇOLAK ALI RIZA	-	0.00 21.86	1546/17	391.57	2186/39157	21.86	
23		1546/5 ✓	391.57 369.71	1133 1200	YUSUF CAN NURI	-	0.00 369.71	1546/17	391.57	36971/39157	369.71	
24		1546/6 ✓	413.13 384.38	2233 2400	CAHİT SEZER ISMAIL	-	0.00 384.38	1546/19	413.13	38438/41313	384.38	
25		1546/6 ✓	413.13	167	RASİM BOZKURT	-	0.00	1546/19	413.13	2875/41313	28.75	

Aydın ATAK
Harita Mühendisi

Sercan NEVCANOĞLU
İmar ve Şehircilik Müdürü

DU TLAR
HARİTA-MÜHENDİSLİK
K. Faruk DU TLAR
Harita Mühendisi
Çarşıbaşı Atatürk Bulvarı No: 5/102-Merkez
Etiler/Beşiktaş/İstanbul T.C. No: 216432627e2
outlar@harita@hotmail.com

TOPLAM ALAN : 12555.85	MAL SAHİPLERİ ARAŞTIRMA VE ÖZET FORMU (KADASTRO PARSELİNESİRALI)	SAYFANO: 3
TOPLAM PAY : 12555.85		TOPLAM ALAN : 12219.61
TOPLAM KAMULAŞTIRMA : 0.00		O.KATILIM ORANI : 0.0000000
TOP. DÜZENLE.GİRMEYEN: 0.00		D.O.PAYI ORANI : 0.0000000
TOP. DÜZENLEMİYEN: 12219.59		

K A D A S T R O								İ M A R			
SNo	Pafta	Ada/Par	Alan/Pay	Hisse	Malik/Baba Adı	Kamu	Dop/İTh	Ada/Par	Alan	Hisse	Pay
			28.75	2400	RUG		28.75				
26		1546/7 ✓	435.00 338.57	467 600	RASIM BOZKURT RUG	-	0.00 338.57	1546/21	435.00	33858/43500	338.58
27		1546/7 ✓	435.00 28.46	157 2400	TAHIR DURMUŞER NUH	-	0.00 28.46	1546/21	435.00	2846/43500	28.46
28		1546/7 ✓	435.00 16.99	5 128	HURİYE ATEŞGÖZ ARIF	-	0.00 16.99	1546/21	435.00	1699/43500	16.99
29		1546/7 ✓	435.00 16.99	5 128	AYSEL TOKMAK FAIK	-	0.00 16.99	1546/21	435.00	1699/43500	16.99
30		1546/7 ✓	435.00 16.99	5 128	SELMA ÖZGÜL FAIK	-	0.00 16.99	1546/21	435.00	1699/43500	16.99
31		1546/7 ✓	435.00 16.99	5 128	GÜLSÜN ÇAMLI FAIK	-	0.00 16.99	1546/21	435.00	1699/43500	16.99
32		1546/8 ✓	523.84 165.45	379 1200	TAHIR DURMUŞER NUH	-	0.00 165.45	1546/23	523.84	16545/52384	165.45
33		1546/8 ✓	523.84 358.39	821 1200	ADNAN DURMUŞER İSMAIL	-	0.00 358.39	1546/23	523.84	35839/52384	358.39
34		1546/9 ✓	552.11 552.11	TAM	AYSUNKESİKBAŞ HALİL	-	0.00 552.11	1546/25	552.11	TAM	552.11
35		1546/10 ✓	328.92 328.92	TAM	HALİL LAFÇI ALİ	-	0.00 328.92	1546/27	331.70	32892/33170	328.92
36		1546/11 ✓	391.96 196.06	2401 4800	FATMALAZOĞLU İSA	-	0.00 196.06	1546/28	391.96	19606/39196	196.06
37		1546/11 ✓	391.96 195.90	2399 4800	AHMET BOZKURT İSA	-	0.00 195.90	1546/28	391.96	19590/39196	195.90

RÜŞTUFARUK DUTLAR-DUTLAR HARİTA MÜHENDİSİ For Windows 3.2.2.85

Aydın ATAĞ
Harita Mühendisi

Sercan NEVCANOĞLU
İmar ve Şehircilik Müdürü V.

DUTLAR
HARİTA-MÜHENDİSLİK
DUTLAR HARİTA MÜHENDİSLİK
R. Faruk DUTLAR
Harita Mühendisi
Camıcedit Mh. Atatürk Bulvarı No: 5/102-Merzifon
Tel: 512 6100 - Cep: 0541 464 15 10
Merzifon Y.D. Zg. No: 21643262792
dutar.harita@hotmail.com

TOPLAMALAN : 12555.85	TESCİLE ESAS	SAYFANO: 1
TOPLAMPAY : 12555.85	DAĞITIM CETVELİ	TOPLAMADA ALANI : 12219.61
TOPLAMKAMULAŞTIRMA : 0.00	(İMAR PARSELİNESİRALI)	O.KATILIM ORANI : 0.0000000
TOP. DÜZENLE GİRMEYEN: 0.00		D.O.PAYI ORANI : 0.0000000
TOP. DÜZENLEMEYGİREN: 12219.59		

K A D A S T R O								İ M A R			
SNo	Pafta	Ada/Par	Alan	Hisse	Malik/Baba Adı	Kamu	Dop/İTh	Ada/Par	Alan	Hisse	Pay
1		1542/1	427.35	TAM 427.35	MUSTAFAAKKAYA ABDULLAH	-	0.00 427.35	1542/6 ✓	427.35	TAM	427.35
38		IHDAS 1	3449.66	TAM 3449.66	MERZIFON BELEDİYESİ	-	0.00 3113.40	1542/7 ✓	354.82	30821/35482	308.21
39		IHDAS 2	3023.29	TAM 3023.29	MERZIFON BELEDİYESİ	-	0.00 3023.29			4661/35482	46.61
38		IHDAS 1	3449.66	TAM 3449.66	MERZIFON BELEDİYESİ	-	0.00 3113.40	1542/8 ✓	406.61	TAM	406.61
38		1	3449.66	TAM 3449.66	MERZIFON BELEDİYESİ	-	0.00 3113.40	1542/9 ✓	323.63	5388/32363	53.88
2		1542/2	269.75	TAM 269.75	NİYAZI MERT KADİR	-	0.00 269.75			26975/32363	269.75
38		IHDAS 1	3449.66	TAM 3449.66	MERZIFON BELEDİYESİ	-	0.00 3113.40	1542/10 ✓	424.63	TAM	424.63
38		IHDAS 1	3449.66	TAM 3449.66	MERZIFON BELEDİYESİ	-	0.00 3113.40	1542/11 ✓	292.63	3995/29263	39.95
3		1542/3	252.68	TAM 252.68	HÜSEYİNÇELİK ALİ	-	0.00 252.68			25268/29263	252.68
38		IHDAS 1	3449.66	TAM 3449.66	MERZIFON BELEDİYESİ	-	0.00 3113.40	1542/12 ✓	372.70	TAM	372.70
38		IHDAS 1	3449.66	TAM 3449.66	MERZIFON BELEDİYESİ	-	0.00 3113.40	1542/13 ✓	286.01	2366/28601	23.66
4		1542/4	262.35	TAM 262.35	NEZAHATALPPAY CELALETTİN	-	0.00 262.35			26235/28601	262.35
38		IHDAS 1	3449.66	TAM 3449.66	MERZIFON BELEDİYESİ	-	0.00 3113.40	1542/14 ✓	456.19	TAM	456.19
38		IHDAS 1	3449.66	TAM 3449.66	MERZIFON BELEDİYESİ	-	0.00 3113.40	1542/15 ✓	373.68	1404/37368	14.04
5		1542/5	359.64	TAM 359.64	ESRASÖZAL ARIF	-	0.00 359.64			35964/37368	359.64
38		IHDAS 1	3449.66	TAM 3449.66	MERZIFON BELEDİYESİ	-	0.00 3113.40	1542/16 ✓	507.77	TAM	507.77
38		IHDAS 1	3449.66	TAM 3449.66	MERZIFON BELEDİYESİ	-	0.00 3113.40	1542/17 ✓	411.86	2085/41186	20.85
6		1546/1	391.00	TAM 43/800	MALİYE HAZİNESİ	-	0.00 21.02			2102/41186	21.02
7		1546/1	391.00	TAM 301/1200	NEZAHATALPPAY CELALETTİN	-	0.00 98.08			9808/41186	98.08
8		1546/1	391.00	TAM 811/2400	DURSELÇOLAK	-	0.00			13213/41186	132.13

Alihan ATAK
Harita Mühendisi

Sercan NEVCANOĞLU
İmar ve Şehircilik Müdürü

DUTLAR
HARİTA-MÜHENDİSLİK
DUTLAR HARİTA MÜHENDİSLİK
R. Faruk DUTLAR
Harita Mühendisi
Camıcedit Mh. Atatürk Bulvarı No. 5/102-Merzifon
Tel: 513 61 00 Gsm.: 0.541 464 15 10
Merzifon V.D. T.C. No.: 21643262792
dutarharita@hotmail.com

TOPLAMALAN : 12555.85	T E S C İ L E E S A S D A Ğ İ T İ M C E T V E L İ (İ M A R P A R S E L İ N E S İ R A L I)	SAYFANO: 2
TOPLAMPAY : 12555.85		TOPLAMADA ALANI : 12219.61
TOPLAMKAMULAŞTIRMA : 0.00		O.KATILIM ORANI : 0.0000000
TOP. DÜZENLE GİRMEYEN: 0.00		D.O.PAYI ORANI : 0.0000000
TOP. DÜZENLEMEYİBİREN: 12219.59		

K A D A S T R O							I M A R				
SNo	Pafta	Ada/Par	Alan	Hisse	Malik/Baba Adı	Kamu	Dop/İTh	Ada/Par	Alan	Hisse	Pay
9		1546/1	391.00	132.13 1/32	ALİ RIZA SANIYE UYAR	-	132.13 0.00			1222/41186	12.22
10		1546/1	391.00	12.22 87/800	HÜSEYİN SABİRE ÇALIŞKAN	-	12.22 0.00			4252/41186	42.52
11		1546/1	391.00	42.52 87/800	MEHMET İLHAN KAPLAN	-	42.52 0.00			4252/41186	42.52
12		1546/1	391.00	42.52 87/800	SEYİT ALİ FİKİR ÇALIŞKAN	-	42.52 0.00			4252/41186	42.52
				42.52	CEMAL	-	0.00				
38		IHDAS 1	3449.66	TAM 3449.66	MERZİFON BELEDİYESİ -	-	0.00 3113.40	1542/18 ✓	484.91	TAM	484.91
39		IHDAS 2	3023.29	TAM 3023.29	MERZİFON BELEDİYESİ -	-	0.00 3023.29	1542/19 ✓	410.50	5847/41050	58.47
13		1546/2	352.03	TAM 352.03	YUSUFÜNAN KAZIM	-	0.00 352.03			35203/41050	352.03
39		IHDAS 2	3023.29	TAM 3023.29	MERZİFON BELEDİYESİ -	-	0.00 3023.29	1546/12 ✓	407.57	4464/40757	44.64
14		1546/3	362.93	1/4 90.73	RABİYE KÖSE MÜRSEL	-	0.00 90.73			9073/40757	90.73
15		1546/3	362.93	3/16 68.05	ERHANKÖSE AHMET	-	0.00 68.05			6805/40757	68.05
16		1546/3	362.93	3/16 68.05	İSMAIL KÖSE AHMET	-	0.00 68.05			6805/40757	68.05
17		1546/3	362.93	3/16 68.05	IDRİS KÖSE AHMET	-	0.00 68.05			6805/40757	68.05
18		1546/3	362.93	3/16 68.05	İSHAK KÖSE AHMET	-	0.00 68.05			6805/40757	68.05
39		IHDAS 2	3023.29	TAM 3023.29	MERZİFON BELEDİYESİ -	-	0.00 3023.29	1546/13 ✓	396.78	TAM	396.78
39		IHDAS 2	3023.29	TAM 3023.29	MERZİFON BELEDİYESİ -	-	0.00 3023.29	1546/14 ✓	362.14	TAM	362.14
39		IHDAS 2	3023.29	TAM 3023.29	MERZİFON BELEDİYESİ -	-	0.00 3023.29	1546/15 ✓	461.77	9312/46177	93.12
19		1546/4	368.64	281/600 172.65	HAYRİ CANDAN HÜSEYİN	-	0.00 172.65			17265/46177	172.65
20		1546/4	368.64	319/1200 98.00	GÜLAYASAN BURHAN	-	0.00 98.00			9800/46177	98.00
21		1546/4	368.64	319/1200 98.00	HACIKIZ ÖNCÜL BURHAN	-	0.00 98.00			9800/46177	98.00
39		IHDAS 2	3023.29	TAM 3023.29	MERZİFON BELEDİYESİ -	-	0.00 3023.29	1546/16 ✓	318.72	TAM	318.72
22		1546/5	391.57	67/1200	DURSELÇOLAK	-	0.00	1546/17 ✓	391.57	2186/39157	21.86

[Signature]
Harita Mühendisi

[Signature]
Sercan NEVCANOĞLU
İmar ve Şehircilik Müdürü

DUTLAR
HARİTA-MÜHENDİSLİK

DUTLAR HARİTA MÜHENDİSLİK
R. Faruk DUTLAR
Harita Mühendisi

Camiceddi, Ataturk, İlvan No. 5/102-Merzifon
Tel: 513 11 00 151 m.: 0.541 464 15 10
Merzifon, Yozgat No.: 21643262792
dutarlar@hotmail.com

TOPLAMLAN : 12555.85	T E S C İ L E E S A S DAĞITIM CETVELİ (İMAR PARSELİNESİRALI)	SAYFANO: 3
TOPLAMPAY : 12555.85		TOPLAMADA ALANI : 12219.61
TOPLAMKAMULAŞTIRMA : 0.00		O.KATILIM ORANI : 0.0000000
TOP. DÜZENLE.GİRMEYEN: 0.00		D.O.PAYI ORANI : 0.0000000
TOP. DÜZENLEMİYEREN: 12219.59		

K A D A S T R O							İ M A R				
SNo	Pafta	Ada/Par	Alan	Hisse	Malik/Baba Adı	Kamu	Dop/İTh	Ada/Par	Alan	Hisse	Pay
23		1546/5	391.57	21.86 1133/1200 369.71	ALİ RIZA YUSUF CAN NURI	-	21.86 0.00 369.71			36971/39157	369.71
39		IHDAS 2	3023.29	TAM 3023.29	MERZIFON BELEDİYESİ -	-	0.00 3023.29	1546/18 ✓	316.53	TAM	316.53
24		1546/6	413.13	2233/2400 384.38	CAHİT SEZER İSMAIL	-	0.00 384.38	1546/19 ✓	413.13	38438/41313	384.38
25		1546/6	413.13	167/2400 28.75	RASİM BOZKURT RUG	-	0.00 28.75			2875/41313	28.75
39		IHDAS 2	3023.29	TAM 3023.29	MERZIFON BELEDİYESİ -	-	0.00 3023.29	1546/20 ✓	313.07	TAM	313.07
26		1546/7	435.00	467/600 338.57	RASİM BOZKURT RUG	-	0.00 338.57	1546/21 ✓	435.00	33858/43500	338.58
27		1546/7	435.00	157/2400 28.46	TAHIR DURMUŞER NUH	-	0.00 28.46			2846/43500	28.46
28		1546/7	435.00	5/128 16.99	HURİYE ATEŞGÖZ ARIF	-	0.00 16.99			1699/43500	16.99
29		1546/7	435.00	5/128 16.99	AYSEL TOKMAK FAİK	-	0.00 16.99			1699/43500	16.99
30		1546/7	435.00	5/128 16.99	SELMAÖZGÜL FAİK	-	0.00 16.99			1699/43500	16.99
31		1546/7	435.00	5/128 16.99	GÜLSÜMÇAMLI FAİK	-	0.00 16.99			1699/43500	16.99
39		IHDAS 2	3023.29	TAM 3023.29	MERZIFON BELEDİYESİ -	-	0.00 3023.29	1546/22 ✓	351.70	TAM	351.70
32		1546/8	523.84	379/1200 165.45	TAHIR DURMUŞER NUH	-	0.00 165.45	1546/23 ✓	523.84	16545/52384	165.45
33		1546/8	523.84	821/1200 358.39	ADNANDURMUŞER İSMAIL	-	0.00 358.39			35839/52384	358.39
39		IHDAS 2	3023.29	TAM 3023.29	MERZIFON BELEDİYESİ -	-	0.00 3023.29	1546/24 ✓	343.26	TAM	343.26
34		1546/9	552.11	TAM 552.11	AYSUNKESİKBAŞ HALİL	-	0.00 552.11	1546/25 ✓	552.11	TAM	552.11
39		IHDAS 2	3023.29	TAM 3023.29	MERZIFON BELEDİYESİ -	-	0.00 3023.29	1546/26 ✓	375.47	TAM	375.47
39		IHDAS 2	3023.29	TAM 3023.29	MERZIFON BELEDİYESİ -	-	0.00 3023.29	1546/27 ✓	331.70	278/33170	2.78
35		1546/10	328.92	TAM 328.92	HALİL LAFÇI ALİ	-	0.00 328.92			32892/33170	328.92

Aihsen ATAK
Harita Mühendisi

Sercan NEVCANOĞLU
İmar ve Şehircilik Müdürü

DUTLAR
HARİTA-MÜHENDİSLİK
R. Faruk DUTLAR
Harita Mühendisi
Cemicedit Mh. Atatürk Bulvarı No. 5/102-Merzifon
Tel: 506 31 00 00 Fax: 0.541 464 15 10
Merzifon M.D. Tel. No.: 21643262792
dutlarharita@hotmail.com

TOPLAMLAN : 12555.85	T E S C İ L E E S A S D A Ğ İ T İ M C E T V E L İ (İ M A R P A R S E L İ N E S İ R A L I)	SAYFANO: 4									
TOPLAMPAY : 12555.85		TOPLAMADA ALANI : 12219.61									
TOPLAMKAMULAŞTIRMA : 0.00		O.KATILIM ORANI : 0.0000000									
TOP. DÜZENLE.GİRMEYEN: 0.00		D.O.PAYI ORANI : 0.0000000									
TOP. DÜZENLEMİYİREN: 12219.59											
K A D A S T R O						İ M A R					
SNo	Pafta	Ada/Par	Alan	Hisse	Malik/Baba Adı	Kamu	Dop/İTh	Ada/Par	Alan	Hisse	Pay
36		1546/11	391.96	2401/4800 196.06	FATMALAZOĞLU ISA	-	0.00 196.06	1546/28 ✓	391.96	19606/39196	196.06
37		1546/11	391.96	2399/4800 195.90	AHMETBOZKURT ISA	-	0.00 195.90			19590/39196	195.90

RÜŞTUFARUKDUTLAR-DUTLAR HARİTA MÜHENDİSİ For Windows 3.2.2.85

Alihan ATAK
Harita Mühendisi

Sercan NEVCANOĞLU
İmar ve Şehircilik Müdürü

DUTLAR
HARİTA-MÜHENDİSLİK
DUTLAR HARİTA MÜHENDİSLİK
R. Faruk DUTLAR
Harita Mühendisi
Camicedi Mh. Statü No: 5/102-Merzifon
Tel: 513 670 0950 : 0.541 464 15 10
Merzifon Z.İ. No.: 21643262792
dutarharita@hotmail.com