



T.C.
MERZİFON BELEDİYE BAŞKANLIĞI
İmar ve Şehircilik Müdürlüğü

DAĞITIMLI
22.10.2021

Sayı : E-64162473-115.01.99-9733
Konu : İlan

DAĞITIM YERLERİNE

İlçemiz, Buğdaylı - Bağlarbaşı Mahallesinde, tapunun, 1819 ada, 1, 2, 3, 4, 5, 6, 7 ve 8 parseller, 1820 ada, 1, 2 ve 3 parseller, 1821 ada, 1, 2, 3, 4 ve 5 parseller, 1822 ada, 1 parsel, 1823 ada, 1 ve 2 nolu parsellerin bulunduğu alanda, Belediye Encümeni'nin 28.09.2021 tarih ve 414 sayılı kararı ile onaylanmış ve kesinleşmiştir. Söz konusu İmar Uygulamasının 1 (bir) ay süre ile ilan edilerek ilan tutanağının gönderilmesi hususunda;

Gereğini rica ederim.

Mehmet Tuncer BASMACI
Belediye Başkan Yardımcısı

Ek: Dosya (1 adet)
Dağıtım:
Yazı İşleri Müdürlüğüne
Bilgi İşlem Birimine

Bu belge, güvenli elektronik imza ile imzalanmıştır.

Doğrulama Kodu: bb2wqK-K61q9x-D/pBpj-d1czFG-gzyfyqjE Doğrulama Linki: <https://www.turkiye.gov.tr/icisleri-belediye-ebys>

Sofular Mah. Cumhuriyet Cad. No: 163/A Merzifon / Amasya
Telefon No: (358)513 13 87 Dahili: 1109 - 1137 Faks No: (358)513 12 41
e-Posta: imarvesehircilik@merzifon.bel.tr İnternet Adresi: <https://merzifon.bel.tr>
Kep Adresi: merzifonbelediyesi@hs01.kep.tr

Bilgi için: Murat KAYADUVAR
Teknisyen
Telefon No:



İLÂN

İlçemiz, Buğdaylı - Bağlarbaşı Mahallesiinde, tapunun, 1819 ada, 1, 2, 3, 4, 5, 6, 7 ve 8 parseller, 1820 ada, 1, 2 ve 3 parseller, 1821 ada, 1, 2, 3, 4 ve 5 parseller, 1822 ada, 1 parsel, 1823 ada, 1 ve 2 nolu parsellerin bulunduğu alanda, 3194 sayılı İmar Yasası'nın 18'inci maddesi hükümleri gereğince arsa ve arazi düzenlemesi yapılmıştır. Yapılan İmar Uygulaması İlan panosunda görülebilir. 21.10.2021

Mehmet Tunçer BASMACI
Belediye Başkan Yardımcısı

T.C.
AMASYA MERZİFON İLÇE BELEDİYESİ
ENCÜMEN KARARI

İmar

Karar Tarihi : 28.09.2021

Karar No : 414

Karar Özeti: İmar uygulaması sonucunda; 1819 ada; 1, 2, 3, 4, 5, 6, 7 ve 8 nolu parseller, 1820 ada; 1, 2 ve 3 nolu parseller, 1821 ada; 1, 2, 3, 4 ve 5 nolu parseller, 1822 ada 1 nolu parsel, 1823 ada 1 ve 2 nolu parseller elde edilmiştir.

KARAR

Belediye İmar ve Şehircilik Müdürlüğünün 24.09.2021 tarih ve 8812 sayılı yazıları ve ekleri, Başkanlık Makamından Encümene havale edilerek incelendi, gereği düşünüldü.

ENCÜMEN'ce yapılan görüşmede;

İlçemiz Buğdaylı-Bağlarbaşı Mahallesinde, 1/1000 ölçekli uygulama imar planında G34B14C2C imar paftasına isabet eden, tapunun eski 627 ada 12, 13, 14, 16, 17, 18 parsel, 899 ada 71, 72, 73, 74, 75 parsel, 900 ada 76 parsel, 894 ada 30, 31, 32, 33, 34, 35, 38, 39, 40 parsel ve 1527 ada 37, 67, 68, 69 ve 70 parsellerin bulunduğu alanda Belediye Encümeninin 02.05.2018 tarih ve 225/2018 tarihli kararı ile onaylanan imar uygulaması sonucu; 1725 ada 1, 2, 3, 4, 5, 6, 7 ve 8 nolu parseller, 1726 ada 1, 2, ve 3 nolu parseller, 1727 ada 1, 2, 3, 4, 5 ve 6 nolu parseller, 1728 ada 1 nolu parsel, 1729 ada 1 ve 2 nolu parseller elde edilmiştir. T.C. Samsun 3. İdare Mahkemesinin 16.03.2021 tarih ve 2020/629 esas nolu kararı ile yukarıda belirtilen Encümen kararı ile onaylanan imar uygulaması işlemi iptal edilmiştir. Arsa ve Arazi Düzenlemeleri Hakkında Yönetmelik Madde 37 (Mahkeme kararıyla iptal edilen parsellasyon planları): "(1) Mahkeme kararında parsel bazlı iptal kararı varsa; mevcut imar parselleri üzerinden yapılabiliyorsa sadece o parsel ya da parsellere yönelik düzeltme yapılır. İptal kararına konu parselde, uygulama alanındaki diğer parsellerde etkilendiğinden düzeltme yapılamıyorsa; etkilenen diğer parseller de dikkate alınarak veya uygulama alanının tamamında yeni bir parsellasyon planı yapılır. (2) Mahkeme kararıyla, parsellasyon planını onaylayan encümen kararının ya da ilgili kurum onayının iptal edilmesi halinde; geri dönüşüm işlemlerinin yapılarak parsellasyon planından önceki kök parsellere dönülmesi gerekmektedir. Ancak uygulama sahasında iptal edilen parsellasyon planı sonucunda oluşan imar parselleri üzerinde; ihdasen oluşan taşınmazların satışı, yapı ruhsatı, kat irtifakı, kat mülkiyeti gibi tasarruflarda bulunulması halinde, bu tasarruflar ve mahkemenin iptal gerekçeleri de dikkate alınarak geri dönüşüm işlemleri ile birlikte aynı anda yeni bir parsellasyon planının yapılması zorunludur." Denildiğinden ilgili mahkeme kararında belirtilen hususlar doğrultusunda, yüklenici harita mühendisi Rüştü Faruk DUTLAR tarafından, 3194 Sayılı İmar Kanunu'nun 18 inci maddesi hükümleri, bu maddeye dayanılarak çıkarılan Arazi ve Arsa Düzenlemeleri Hakkında Yönetmelik hükümleri gereğince hazırlanan geri dönüşüm cetveli ve imar uygulaması işinin yapılan incelemesinde;

- Uygulama sahası alanı :22.755,75m²
- D.O.P alınacak parsellerin alanı : 22.755,75 m²
- D.O.P alınmayacak parsellerin alanı : 0,00 m²
- İmara tahsis edilen alan : 15.268,39 m²
- Düzenlemeye giren 27 adet kadastro parseli bulunmaktadır. Bunlardan 5 adet İmar adası ve 19 adet imar parseli oluşturulmuştur.
- Uygulamada Düzenleme Ortaklık Payı (Kamuya Ayrılan Alan) olarak 7.487,36 m²'lik alan, yol ve park alanına terkin edilmiştir. Düzenleme Ortaklık Payı Oranı (DOPO): 0,3290316 olarak hesaplanmıştır.
- Yukarıda belirtilen Mahkeme kararı ile bozulan imar uygulaması işleminde, 623,79 m² yüzölçümlü ihdas işlemi sonucu elde edilen alan, Arsa ve Arazi Düzenlemeleri Hakkında Yönetmeliği Madde 14: "(4) İmar planı bulunan ve arazi ve arsa düzenlemesi yapılacak alanlarda; kadastro yollarının imar adasına denk gelen kısımları, alan kazanmak amacıyla, parsellasyon planı yapılmadan önce 22/12/1934 tarihli ve 2644 sayılı Tapu Kanununun 21

Başkan

Mehmet Tamer BASHMACI
Belediye Başkan Yardımcısı

Üye

Mustafa SAMANCIOĞLU
Yazı İşleri Müdürü V.

Üye

Celal YÖNGEL
Mali Hizmetler Müdürü V.

Üye

Mustafa ATAK
Üye

Üye

Süleyman ÖZTÜRK
Üye



T.C.
AMASYA MERZİFON İLÇE BELEDİYESİ
ENCÜMEN KARARI

inci maddesi uyarınca ihdas edilemez ya da parselasyon planı ile belediye/köy tüzel kişiliği/Hazine adına ihdas edilerek parselasyon planına alınmaz. Düzenleme sahası içerisindeki kapanan imar ve kadastro yolları varsa, parselasyon planı sırasında toplam düzenleme ortaklık payından düşülerek düzenleme ortaklık payı oranı hesaplanır." denildiğinden, düzenleme ortaklık payından düşülmüştür.

1) Yapılan uygulamada:

894 ada 38 nolu parselin 4452,43 m2 olan tapu alanının 1866,94 m2'si,

894 ada 39 nolu parselin 5689,00 m2 olan tapu alanının 2404,91 m2'si,

894 ada 40 nolu parselin 2507,48 m2 olan tapu alanının 1282,01 m2'si,

1527 ada 37 nolu parselin 6040,31 m2 olan tapu alanının 5884,46 m2'si düzenleme sahasına dâhil edilmiş ve bu parsellerin geriye kalan kısımları için düzenlenen ayırma çapı krokileri düzenlenmiştir.

İmar uygulaması sonucunda; 1819 ada; 1, 2, 3, 4, 5, 6, 7 ve 8 nolu parseller, 1820 ada; 1, 2 ve 3 nolu parseller, 1821 ada; 1, 2, 3, 4 ve 5 nolu parseller, 1822 ada 1 nolu parsel, 1823 ada 1 ve 2 nolu parseller elde edilmiştir.

3194 sayılı İmar Kanunu'nun 18. maddesi ve bu maddeye dayanılarak çıkarılan yönetmelik hükümleri gereğince, 21643262792 T.C. Kimlik Nolu Harita Mühendisi Rüştü Faruk DUTLAR tarafından hazırlanan imar uygulaması işleminin yasa ve yönetmelik hükümlerine uygun yapıldığı anlaşılmış olduğundan; 3194 sayılı İmar Yasasının 18 nci maddesi ile bu maddeye dayanılarak çıkarılan arazi ve arsa düzenlemesiyle ilgili esaslar hakkındaki yönetmelik hükümlerine göre hazırlanmış olan imar uygulaması işleminin uygun olarak hazırlanmış olduğu anlaşıldığından aynen onaylanmasına, gereği için evrakın Bl. İmar ve Şehircilik Müdürlüğüne gönderilmesine, 28.09.2021 tarihinde oy birliği ile karar verilmiştir.

ASLINA AYNDIR

Mustafa SAMANCIOĞLU
Yazı İşleri Müdürü

Başkan

Mehmet Tuncer BASHMACI
Belediye Başkan Yardımcısı

Üye

Celal YÖNGEL
Mali Hizmetler Müdürü V.

Üye

Mustafa ATAK
Üye

Üye

Süleyman ÖZTÜRK
Üye

Üye

Mustafa SAMANCIOĞLU
Yazı İşleri Müdürü V.

İli : Amasya
İlçesi : Merzifon
Mahalle : Bağlarbaşı/Buğdaylı
Pafta No : G34-b-14-c-2-c
Ada No : 1725/1726/1727/1728/1729

İPTAL OLAN 1725-1726-1727-1728-1729 KADASTRO DURUMU

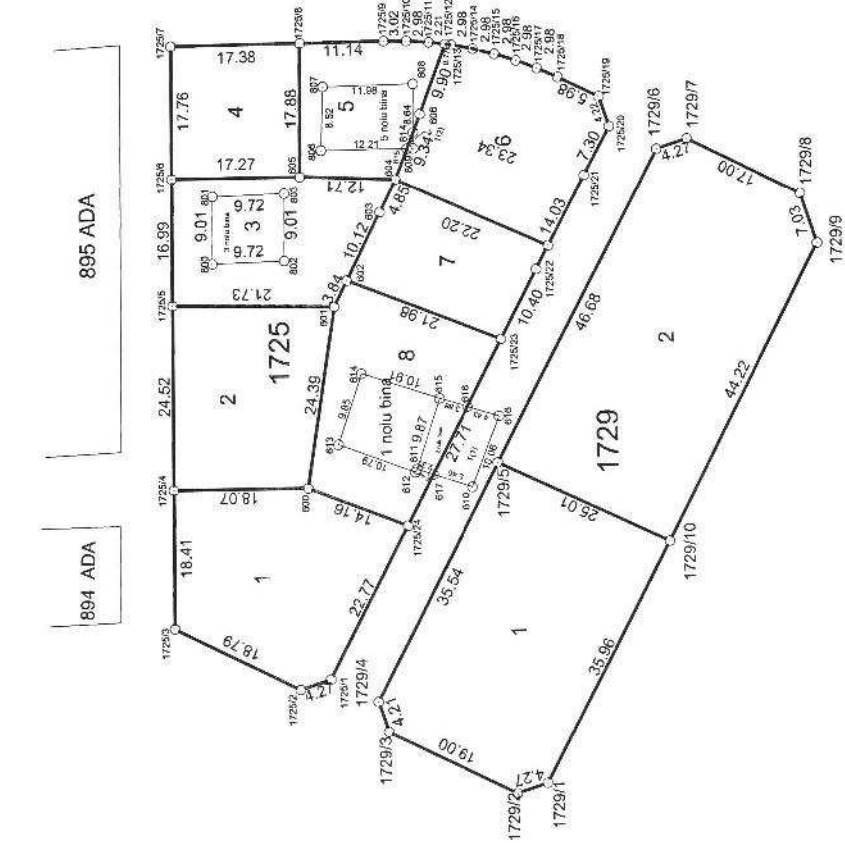
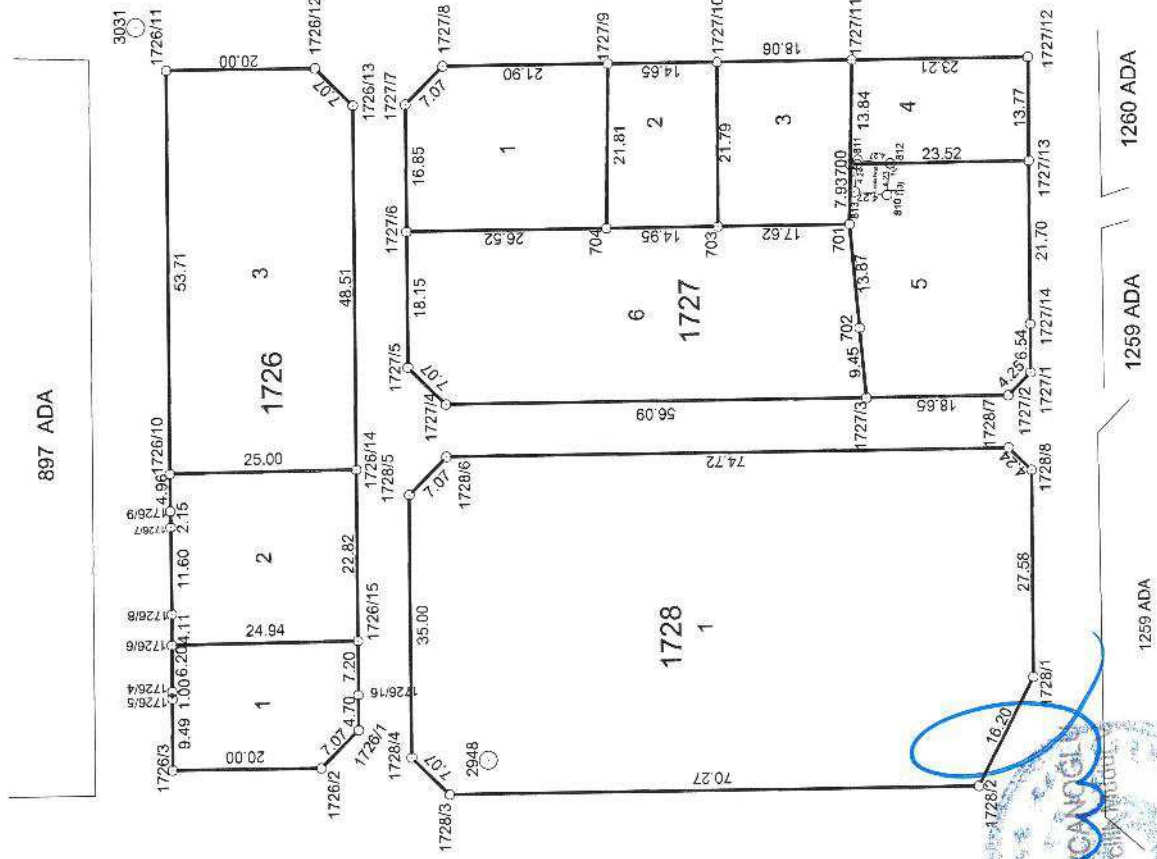
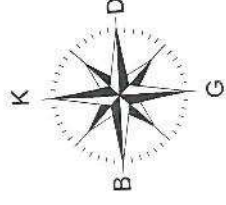

DUTLAR
HAYAT - MÜHÜRİSİZ

Dr. Feriye DUTLAR
Sorumlu Yeminli Harita Mühürsüz
Sokak No: 11, Kat: 2, 2209 - 410725000
Sektör: Harita, Ölçme, Harita
Tel: 51 2 220 91 11 11, 454 1 454 11 11
Merzifon / Amasya / T.C. Harita Genel Müdürlüğü

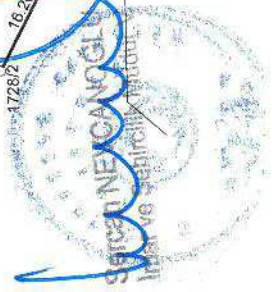

Amir

İli : Amasya
İlçesi : Merzifon
Mahalle : Bağlarbaşı-Buğdaylı
Yeni Ada No : 627-894-899-900-1527

UYGULAMA HARİTASI

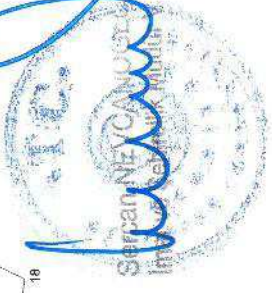
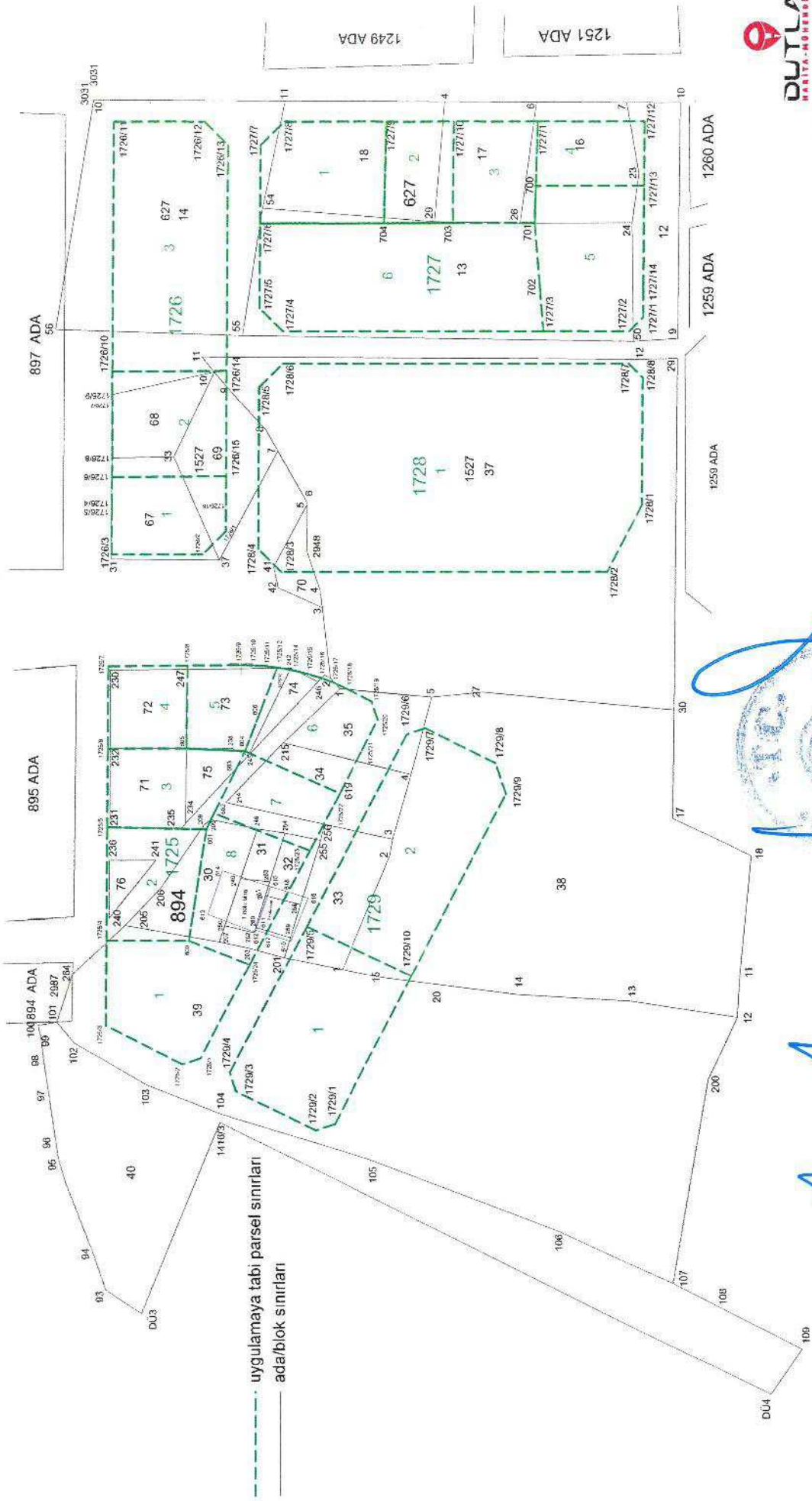
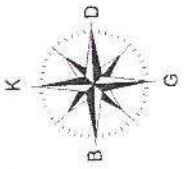

Amasya



Harita Müdürlüğü
Harita ve Ölçme Dairesi Başkanlığı
Genel Müdürlüğü
Tel: 0312 222 2222
Fax: 0312 222 2222
E-posta: harita@mmmb.gov.tr

Toplam Tahsis	=	23379.54
Toplam İmar Ada Alanı	=	23379.54
Toplam Ortak Katılım Alanı	=	0.00
Toplam Düzenlemeye Giren (Dopal)	=	15268.39
Toplam Düzenlemeye Giren (Dopalma)	=	0.00
Toplam Kamulaştırılan Alan	=	0.00
Toplam Bağışlanan Alan	=	0.00
Toplam Kadastro Parsel Alanı	=	15268.39
Toplam Pay	=	15268.39
Ortak Katılım Oranı	=	0.0000000
Düzenleme Ortaklık Payı Oranı (DOPO)	=	-0.5312381
DOPQOKO ile birlikte)	=	-0.5312381
Düzenleme Ortaklık Payı Hesabı		
Kamuya Ayrılan Alan	=	15268.39 - 23379.54 = -8111.15
Düzenleme Ortaklık Payı	=	-8111.15 / 15268.39 = -0.5312381



DUTLAR HARİTA MÜHÜRÜMLÜK
R. Faruk DUTLAR
Sarıyer, İstanbul
Daha fazla bilgi için: 0212 254 1000
Tel: 512 254 1000
E-posta: info@dutlar.com.tr



TOPLAMALAN : 15268.39	T E S C İ L E E S A S DAĞITIM CETVELİ (İMAR PARSELINE SIRALI)	SAYFA NO: 1
TOPLAMPAY : 15268.39		TOPLAMADA ALANI : 23379.54
TOPLAMKAMULAŞTIRMA : 0.00		O.KATILIM ORANI : 0.0000000
TOP. DÜZENLE GİRMEYEN: 0.00		D.O.PAYI ORANI : -0.5312381
TOP. DÜZENLEMİYEN: 15268.39		

K A D A S T R O						İ M A R					
SNo	Pafta	Ada/Par	Alan	Hisse	Malik/Baba Adı	Kamu	Dop/İTh	Ada/Par	Alan	Hisse	Pay
3		1727/4 ✓	322.50 ✓	TAM 322.50 ✓	SERKAN ERÖKSÜZ ✓ MUHARREM	-	-171.32 ✓ 493.82 ✓	627/12 ✓	493.82 ✓	TAM	493.82
4		1727/6 ✓	1381.23 ✓	1/2 ✓ 690.62 ✓	AKIN KIYICI ✓ AYDIN	-	-366.88 ✓ 1057.50 ✓	627/13 ✓	2115.00 ✓	105751/211500	1057.51
5		1727/6 ✓	1381.23 ✓	1/8 ✓ 172.65 ✓	CEMİL CAHİT ÇAKIR ✓ OSMAN	-	-91.71 ✓ 264.38 ✓			26437/211500	264.37
6		1727/6 ✓	1381.23 ✓	3/8 ✓ 517.96 ✓	OSMAN KAN ÇAKIR ✓ CEMİL CAHİ	-	-275.17 ✓ 793.13 ✓			79312/211500	793.12
27		1726/3 ✓	1327.68 ✓	1/3 ✓ 442.56 ✓	ABDULLAHNADİR BELLİ ✓ HÜSEYİN CA	-	-235.11 ✓ 677.66 ✓	627/14 ✓	2032.99 ✓	67767/203299	677.67
28		1726/3 ✓	1327.68 ✓	1/3 ✓ 442.56 ✓	FATMA NURANÇITLAK ✓ HÜSEYİN CA	-	-235.10 ✓ 677.66 ✓			67766/203299	677.66
29		1726/3 ✓	1327.68 ✓	1/3 ✓ 442.56 ✓	MUSTAFA KAMİL BELLİ ✓ HÜSEYİN CA	-	-235.10 ✓ 677.66 ✓			67766/203299	677.66
2		1727/3 ✓	388.50 ✓	TAM 388.50 ✓	MUHARREM ERÖKSÜZ ✓ ŞÖKRÜ	-	-206.39 ✓ 594.89 ✓	627/16 ✓	594.89 ✓	TAM	594.89
1		1727/2 ✓	322.60 ✓	TAM 322.60 ✓	ORHANKARGI ✓ MEHMETARİ	-	-171.38 ✓ 493.98 ✓	627/17 ✓	493.98 ✓	TAM	493.98
11		1727/1 ✓	570.47 ✓	7/12 ✓ 332.77 ✓	AYŞE ✓ AHMET	-	-176.79 ✓ 509.55 ✓	627/18 ✓	873.52 ✓	50955/87352	509.55
12		1727/1 ✓	570.47 ✓	5/12 ✓ 237.70 ✓	SÜNDÜSBÜYÜKKÖPRÜ ✓ ALİ	-	-126.27 ✓ 363.97 ✓			36397/87352	363.97
31		1725/2 ✓	484.07 ✓	TAM 484.07 ✓	HALİL TOPRAK ✓ SÜLEYMAN	-	-257.16 ✓ 741.23 ✓	894/30 ✓	384.00 ✓	TAM	384.00
43		1725/8 ✓	512.67 ✓	3592/17089 ✓ 107.76 ✓	HALİL TOPRAK ✓ SÜLEYMAN	-	-57.24 ✓ 165.00 ✓	894/31 ✓	165.00 ✓	TAM	165.00
42		1725/8 ✓	512.67 ✓	8969/17089 ✓ 269.07 ✓	BEKİR VAROL ✓ MUSTAFA	-	-142.95 ✓ 412.02 ✓	894/32 ✓	204.00 ✓	TAM	204.00
42		1725/8 ✓	512.67 ✓	8969/17089 ✓ 269.07 ✓	BEKİR VAROL ✓ MUSTAFA	-	-142.95 ✓ 412.02 ✓	894/33 ✓	416.00 ✓	20800/41600	208.00
44		1725/8 ✓	512.67 ✓	4528/17089 ✓ 135.84 ✓	SANIYE VAROL ✓ İSMAIL	-	-72.16 ✓ 208.00 ✓			20800/41600	208.00
41		1725/7 ✓	318.04 ✓	TAM 318.04 ✓	HAKAN ALKİM ✓ SABAHATTİN	-	-168.95 ✓ 487.00 ✓	894/34 ✓	487.00 ✓	TAM	487.00
40		1725/6 ✓	479.72 ✓	6351/11993 ✓ 254.04 ✓	YILDIZ AYRANCI ✓ CUMA	-	-134.95 ✓ 389.00 ✓	894/35 ✓	389.00 ✓	TAM	389.00
46		1729/2 ✓	1219.24 ✓	1/2 ✓ 609.62 ✓	ARİF ÇOLAK ✓ İBRAHİM	-	-323.86 ✓ 933.48 ✓	894/38 ✓	1866.94 ✓	93347/186694	933.47

DUTLAR
MİRİTA-İMAR VE ŞEHİRCİLİK

DUTLAR MİRİTA-İMAR VE ŞEHİRCİLİK
K. Faruk DUTLAR
Söğüt Mah. No: 100
06450 Çankaya/Ankara
Tic Sicil No: 27491
Tic Sicil No: 27491
Tic Sicil No: 27491

[Handwritten Signature]

[Handwritten Signature]

[Handwritten Signature]
MİRİTA-İMAR VE ŞEHİRCİLİK
İmar ve Şehircilik Müdürlüğü

TOPLAMALAN : 15268.39	TESCİLE ESAS	SAYFA NO: 2
TOPLAMPAY : 15268.39	DAĞITIM CETVELİ	TOPLAMADA ALANI : 23379.54
TOPLAMKAMULAŞTIRMA : 0.00	(İMAR PARSELİNE SIRALI)	O.KATILIM ORANI : 0.0000000
TOP. DÜZENLE GİRMEYEN: 0.00		D.O.PAYI ORANI : -0.5312381
TOP. DÜZENLEMİYEN: 15268.39		

K A D A S T R O							İ M A R					
SNo	Pafta	Ada/Par	Alan	Hisse	Malik/Baba Adı	Kamu	Dop/İTh	Ada/Par	Alan	Hisse	Pay	
47		1729/2 ✓	1219.24	1/2 609.62 ✓	İBRAHİM ÇOLAK ✓ ARIF	-	-323.85 ✓ 933.47 ✓			93347/186694	933.47	
30		1725/1 ✓	610.77 ✓	TAM 610.77 ✓	HASANDURAN ✓ BATTAL	-	-324.46 ✓ 935.23 ✓	894/39 ✓	2404.91 ✓	93524/240491	935.24	
45		1729/1 ✓	959.79 ✓	TAM 959.79 ✓	KEZİBAN DUMAN ✓ MUSTAFA	-	-509.88 ✓ 1469.67 ✓			146967/240491	1469.67	
19		1726/1 ✓	406.68	1059/13556 31.77 ✓	SALİH KESERCİ ✓ MURAT	-	-16.87 ✓ 48.64 ✓	894/40 ✓	1282.01 ✓	4864/128201	48.64	
20		1726/1 ✓	406.68	1059/13556 31.77 ✓	ŞAZIYE GÖKÇEGÖZ ✓ MURAT	-	-16.87 ✓ 48.64 ✓			4864/128201	48.64	
21		1726/1 ✓	406.68	1059/13556 31.77 ✓	HALİME GÜRLE ✓ MURAT	-	-16.87 ✓ 48.64 ✓			4864/128201	48.64	
22		1726/1 ✓	406.68	1059/13556 31.77 ✓	SÜLEYMAN KESERCİ ✓ MURAT	-	-16.87 ✓ 48.64 ✓			4864/128201	48.64	
7		1727/5 ✓	710.16	1/4 177.54 ✓	SALİH KESERCİ ✓ MURAT	-	-94.32 ✓ 271.86 ✓			27187/128201	271.87	
8		1727/5 ✓	710.16	1/4 177.54 ✓	ŞAZIYE GÖKÇEGÖZ ✓ MURAT	-	-94.32 ✓ 271.86 ✓			27186/128201	271.86	
9		1727/5 ✓	710.16	1/4 177.54 ✓	HALİME GÜRLE ✓ MURAT	-	-94.31 ✓ 271.85 ✓			27186/128201	271.86	
10		1727/5 ✓	710.16	1/4 177.54 ✓	SÜLEYMAN KESERCİ ✓ MURAT	-	-94.31 ✓ 271.85 ✓			27186/128201	271.86	
32		1725/3 ✓	444.74 ✓	TAM 444.74 ✓	İBRAHİM KURTCU ✓ KADIR	-	-236.26 ✓ 681.00 ✓	899/71 ✓	284.00 ✓	TAM	284.00	
32		1725/3 ✓	444.74 ✓	TAM 444.74 ✓	İBRAHİM KURTCU ✓ KADIR	-	-236.26 ✓ 681.00 ✓	899/72 ✓	284.00 ✓	TAM	284.00	
35		1725/5 ✓	293.37 ✓	20572/29337 205.72 ✓	HÜSEYİN CEYLAN ✓ CELAL	-	-109.29 ✓ 315.01 ✓	899/73 ✓	315.00 ✓	TAM	315.00	
36		1725/5 ✓	293.37 ✓	1328/9779 39.84 ✓	HÜSEYİN CEYLAN ✓ CELAL	-	-21.16 ✓ 61.00 ✓	899/74 ✓	61.00 ✓	TAM	61.00	
32		1725/3 ✓	444.74 ✓	TAM 444.74 ✓	İBRAHİM KURTCU ✓ KADIR	-	-236.26 ✓ 681.00 ✓	899/75 ✓	113.00 ✓	TAM	113.00	
31		1725/2 ✓	484.07 ✓	TAM 484.07 ✓	HALİL TOPRAK ✓ SÜLEYMAN	-	-257.16 ✓ 741.23 ✓	900/76 ✓	63.00 ✓	TAM	63.00	
31		1725/2 ✓	484.07 ✓	TAM 484.07 ✓	HALİL TOPRAK ✓ SÜLEYMAN	-	-257.16 ✓ 741.23 ✓	1000/1 ✓	515.72 ✓	29423/51572	294.23	
33		1725/4 ✓	308.62 ✓	TAM 308.62 ✓	MERZİFONBELEDİYESİ ✓	-	-163.95 ✓ 472.57 ✓			22149/51572	221.49	
33		1725/4 ✓	308.62 ✓	TAM 308.62 ✓	MERZİFONBELEDİYESİ ✓	-	-163.95 ✓ 472.57 ✓	1000/2 ✓	151.91 ✓	TAM	151.91	



DUTLAR HANCI
K. Faruk DUTLAR
Suluçlu Mah. No: 10
Suluçlu Mah. No: 10
Tic. Sic. No: 27230
Tic. Sic. No: 27230

[Handwritten signature]

[Handwritten signature]



TOPLAMALAN : 16268.39	TESCİLE ESAS	SAYFA NO: 3
TOPLAMPAY : 15268.39	DAĞITIM CETVELİ	TOPLAMADA ALANI : 23379.54
TOPLAMKAMULAŞTIRMA : 0.00	(İMAR PARSELİNE SIRALI)	O.KATILIM ORANI : 0.0000000
TOP. DÜZENLE. GİRMEYEN: 0.00		D.O.PAYI ORANI : -0.5312381
TOP. DÜZENLEMİYEN: 16268.39		

K A D A S T R O							İ M A R					
SNo	Pafta	Ada/Par	Alan	Hisse	Malik/Baba Adı	Kamu	Dop/Th	Ada/Par	Alan	Hisse	Pay	
33		1725/4 ✓	308.62 ✓	TAM	MERZIFON BELEDİYESİ ✓	-	-163.95 ✓	1000/3 ✓	250.39	9915/25039	99.15	
				308.62 ✓			472.57 ✓					
34		1725/5 ✓	293.37 ✓	683/4191	MERZIFON BELEDİYESİ ✓	-	-25.40 ✓			7321/25039	73.21	
				47.81 ✓			73.21 ✓					
37		1725/6 ✓	479.72 ✓	1041/23986	MERZIFON BELEDİYESİ ✓	-	-11.07 ✓			3189/25039	31.89	
				20.82 ✓			31.89 ✓					
13		1726/1 ✓	406.68 ✓	3013/40668	MERZIFON BELEDİYESİ ✓	-	-16.01 ✓			4614/25039	46.14	
				30.13 ✓	ALI		46.14 ✓					
38		1725/6 ✓	479.72 ✓	10243/47972	SEYFETTİN TOPCU ✓	-	-54.42 ✓	1527/37 ✓	5884.46 ✓	15684/588446	156.84	
				102.43 ✓	HIDİR		156.84 ✓					
39		1725/6 ✓	479.72 ✓	10243/47972	TUFAN TOPCU ✓	-	-54.41 ✓			15684/588446	156.84	
				102.43 ✓	ŞEMSETTİN		156.84 ✓					
48		1728/1 ✓	3638.07 ✓	1/2	SEYFETTİN TOPCU ✓	-	-966.35 ✓			278539/588446	2785.39	
				1819.04 ✓	HIDİR		2785.39 ✓					
49		1728/1 ✓	3638.07 ✓	1/2	TUFAN TOPCU ✓	-	-966.34 ✓			278539/588446	2785.39	
				1819.03 ✓	ŞEMSETTİN		2785.37 ✓					
23		1726/2 ✓	569.47 ✓	1/4	BEKİR SITKI ÖNCÜL ✓	-	-75.63 ✓	1527/67 ✓	411.00 ✓	10275/41100	102.75	
				142.36 ✓	ABDURRAHMA		217.99 ✓					
24		1726/2 ✓	569.47 ✓	1/4	MUSTAFAKEMAL ÖNCÜL ✓	-	-75.63 ✓			10275/41100	102.75	
				142.37 ✓	ABDURRAHMA		218.00 ✓					
25		1726/2 ✓	569.47 ✓	1/4	ABDULKADİR ÖNCÜL ✓	-	-75.63 ✓			10275/41100	102.75	
				142.37 ✓	ABDURRAHMA		218.00 ✓					
26		1726/2 ✓	569.47 ✓	1/4	HASAN HÜSEYİN ÖNCÜL ✓	-	-75.63 ✓			10275/41100	102.75	
				142.37 ✓	ABDURRAHMA		218.00 ✓					
14		1726/1 ✓	406.68 ✓	2245/20334	MUSTAFAKEMAL ÖNCÜL ✓	-	-23.86 ✓	1527/68 ✓	275.00 ✓	6875/27500	68.75	
				44.90 ✓	ABDURRAHMA		68.76 ✓					
15		1726/1 ✓	406.68 ✓	2245/20334	ABDULKADİR ÖNCÜL ✓	-	-23.86 ✓			6875/27500	68.75	
				44.90 ✓	ABDURRAHMA		68.76 ✓					
16		1726/1 ✓	406.68 ✓	4489/40668	HASAN HÜSEYİN ÖNCÜL ✓	-	-23.85 ✓			6875/27500	68.75	
				44.89 ✓	ABDURRAHMA		68.74 ✓					
17		1726/1 ✓	406.68 ✓	2245/20334	BEKİR SITKI ÖNCÜL ✓	-	-23.86 ✓			6875/27500	68.75	
				44.90 ✓	ABDURRAHMA		68.76 ✓					
23		1726/2 ✓	569.47 ✓	1/4	BEKİR SITKI ÖNCÜL ✓	-	-75.63 ✓	1527/69 ✓	461.00 ✓	11525/46100	115.25	
				142.36 ✓	ABDURRAHMA		217.99 ✓					
24		1726/2 ✓	569.47 ✓	1/4	MUSTAFAKEMAL ÖNCÜL ✓	-	-75.63 ✓			11525/46100	115.25	
				142.37 ✓	ABDURRAHMA		218.00 ✓					
25		1726/2 ✓	569.47 ✓	1/4	ABDULKADİR ÖNCÜL ✓	-	-75.63 ✓			11525/46100	115.25	
				142.37 ✓	ABDURRAHMA		218.00 ✓					
26		1726/2 ✓	569.47 ✓	1/4	HASAN HÜSEYİN ÖNCÜL ✓	-	-75.63 ✓			11525/46100	115.25	
				142.37 ✓	ABDURRAHMA		218.00 ✓					
18		1726/1 ✓	406.68 ✓	1747/10167	TURANTÜRK ✓	-	-37.12 ✓	1527/70 ✓	107.00 ✓	TAM	107.00	
				69.88 ✓	SALİH		107.00 ✓					

RUŞTUFARUK DUTLAR-DUTLAR HARİTA MÜHENDİSİ For Windows 3.2.2.85



DUTLAR HARİTA MÜHENDİSİ
N. Faruk DUTLAR
Suluca Mah. 177/100
T.C. 06100

[Handwritten signature]

[Handwritten signature]



DÜZENLEME SINIR KROKİSİ

İli : Amasya
İlçesi : Merzifon
Köyü : Bağlarbaşı-Buğdaylı
Pafta : G34b14c2c
Ada : 1819-1820-1821-1822-1823

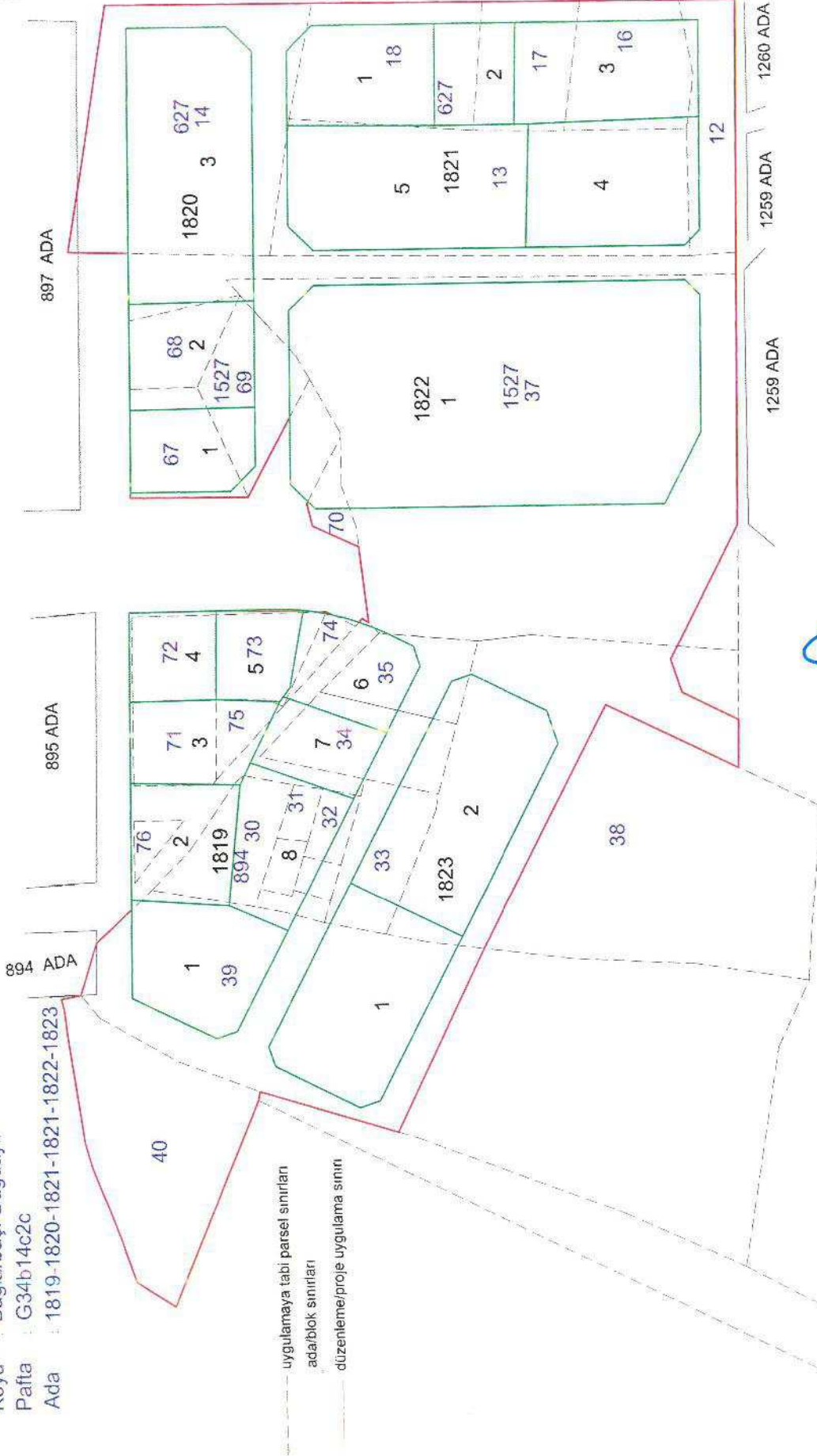
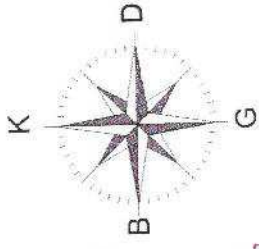

DUTLAR
MARİTİM-MÜHENDİSLİK

Handwritten signature

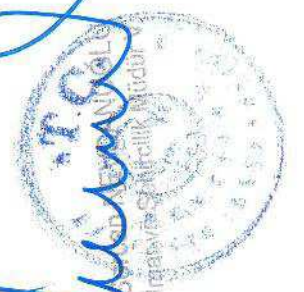

Handwritten signature

PARSELASYON PLANI

İli : Amasya
İlçesi : Merzifon
Mahalle : Bağlarbaşı-Buğdaylı
Pafta No : G34b14c2c
Ada No : 1819-1820-1821-1822-1823

895 ADA

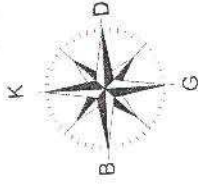
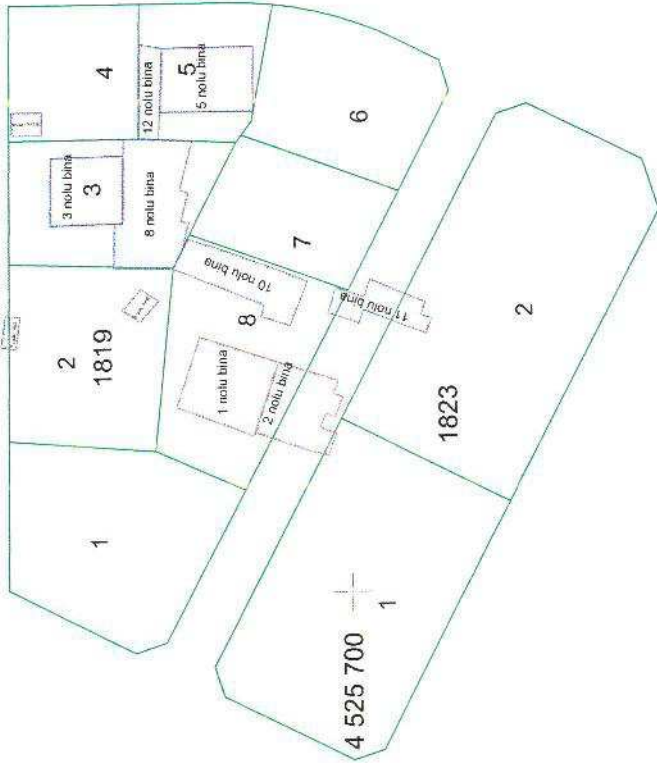

897 ADA

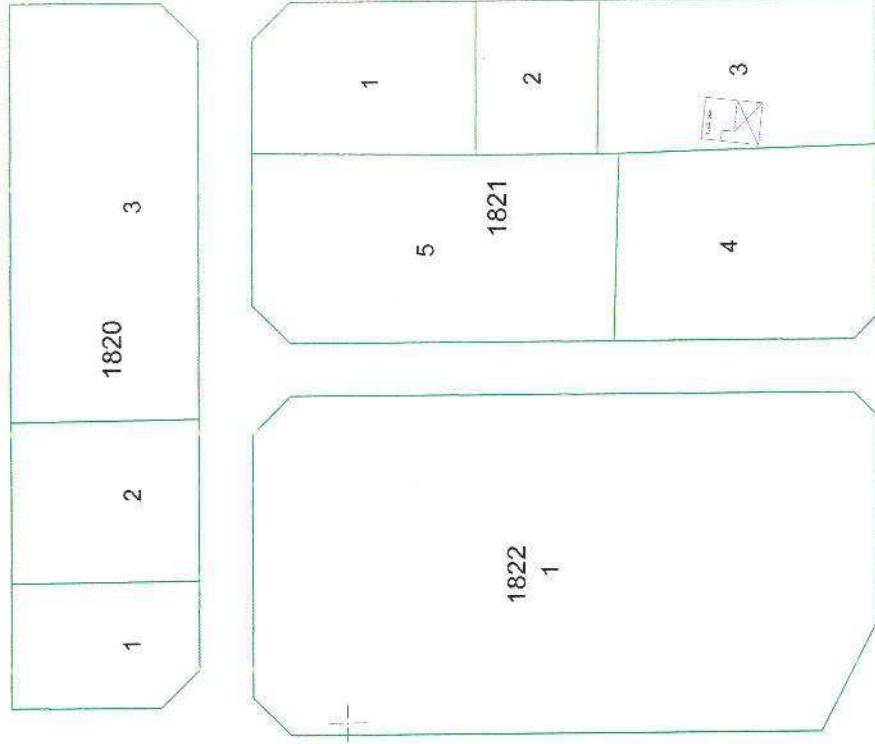

OUTLAR
HARİTA - MÜHÜR
DİJİTALİZASYON

[Signature]

4 525 600

453 400

1259 ADA

[Signature]

453 500

1259 ADA

1260 ADA

TTC
Seyit NEVCAN OĞLU
İmarat ve Şehircilik Mühürü

453 600

Toplam Tahsis	=	15268.39
Toplam İmar Ada Alanı	=	15268.39
Toplam Ortak Katılım Alanı	=	0.00
Toplam Düzenlemeye Giren (Dopal)	=	22755.75
Toplam Düzenlemeye Giren (Dopalma)	=	0.00
Toplam Kamulaştırılan Alan	=	0.00
Toplam Bağışlanan Alan	=	221.49
Toplam Kadastro Parsel Alanı	=	22977.24
Toplam Pay	=	22977.24
Ortak Katılım Oranı	=	0.0000000
Düzenleme Ortaklık Payı Oranı (DOPO)	=	0.3290316
DOPQ(OKO ile birlikte)	=	0.3290316
Maksimum Dop Oranı	=	0.45
Düzenleme Ortaklık Payı Hesabı		
Kamuya Ayrılan Alan	=	22755.75 -
Düzenleme Ortaklık Payı	=	7487.36 /
		15268.39 =
		22755.75 =
		7487.36 =
		0.3290316

SNo	Syf	K A D A S T R O		Baba Adı	Hisseli	Pay	Giren	Girmeyen	Dop	Tabala	Ada/Par	Alan	Hisse	I M A R
		Ada/Par	Malik											
9	310	627/12	403.82	NEVZAT PALA	TAM	403.82	403.82	-	162.48	331.34	182/3	730.49	3313473049	26.27 F
10	311	627/13	2115.00	AKIN KAYICI	1/2	1057.50	1057.51	-	347.95	709.55	18195 ✓ 18196 ✓ 18202 ✓ 18215 ✓	288.43 439.96 535.48 1187.24	71428843 237143966 860753549 52833118724	26.27 F
11	311	627/13	2115.00	CEMİL CAHİT ÇAKIR	1/8	264.37	264.37	-	86.99	177.39	18195 ✓ 18196 ✓ 18202 ✓ 18215 ✓	288.43 439.96 535.48 1187.24	178128843 59343088 212663549 14842118724	26.27 F
12	311	627/13	2115.00	OSMAN KAAN ÇAKIR	3/8	703.13	703.12	-	260.96	532.16	18195 ✓ 18196 ✓ 18202 ✓ 18215 ✓	288.43 439.96 535.48 1187.24	53628843 177943986 638263549 44518118724	26.27 F
13	312	627/14	2032.99	ABDULLAH NADİR BELİ	1/3	677.66	677.67	-	222.87	454.69	18203	1364.07	45169138407	26.27 F
14	312	627/14	2032.99	FATMA NURHAN ÇITLAK	1/3	677.66	677.66	-	222.87	454.69	18203	1364.07	45469138407	26.27 F
15	312	627/14	2032.99	MUSTAFA KAMİL BELİ	1/3	677.66	677.66	-	222.87	454.69	18203	1364.07	45469138407	26.27 F
16	313	627/16	594.89	MUHARREM EROKSUZ	TAM	594.89	594.89	-	195.74	399.15	18213	730.48	3981573049	26.27 F
17	314	627/17	493.98	ORHAN KARCI	TAM	493.98	493.98	-	162.54	331.44	18212	331.44	TAM	26.27 F
18	315	627/18	873.52	AYŞE	7/12	596.55	596.55	-	167.86	341.89	18203 18211	1364.07 586.10	0136407 3418958610	26.27 F
19	315	627/18	873.52	SUNDUS BÜYÜKÖPRÜ	5/12	363.97	363.97	-	110.76	244.21	18211	586.10	2442158610	26.27 F
20	504	894/20	364.00	HALİL TOPRAK	TAM	364.00	364.00	-	126.35	257.65	18192	497.34	2576549724	26.27 F
21	505	894/31	165.00	HALİL TOPRAK	TAM	165.00	165.00	-	54.29	110.71	18198	526.71	1107152871	26.27 F
22	506	894/32	204.00	BEKİR VAROL	TAM	204.00	204.00	-	67.12	136.88	18198	526.71	1368852871	26.27 F
23	507	894/33	418.00	BEKİR VAROL	1/2	208.00	208.00	-	88.44	139.56	18198	526.71	1395652871	26.27 F
24	507	894/33	418.00	SANIYE VAROL	1/2	208.00	208.00	-	88.44	139.56	18198	526.71	1395652871	26.27 F
25	508	894/34	487.00	HASAN ALKIN	3/40	36.53	36.53	-	12.02	24.51	18197 18203	326.76 1364.07	245136678 0136407	26.27 F
26	508	894/34	487.00	HAKAN ALKIN	37/40	450.48	450.47	-	148.22	302.25	18197 18203	326.76 1364.07	302253878 0136407	26.27 F
27	509	894/35	389.00	YILDIZ AYRANCI	TAM	389.00	389.00	-	127.69	261.01	18196	439.96	2610143896	26.27 F

T.C.
 İZMİR VALİLİĞİ
 İZMİR VERİ KAYIT VE KADASTRO BAKANLIĞI
 İZMİR VERİ KAYIT VE KADASTRO MÜDÜRLÜĞÜ

Amir

K A D A S T R O		M A L L S A H İ P L E R İ A R A Ş T I R M A										SAYFA NO:3			
Sıra	Syf	AdaPar	Alan	Malik	Baba Adı	Hissesi	Pay	Giren	Girmeyen	Dop	Tahsis	AdaPar	Alan	Hisse	PatriNo
TOPLAM ALAN : 22977.24															
TOPLAM PAY : 22977.24															
TOPLAM KAMU LASTIRMA : 0.00															
TOP. DÜZENLE GİRMEYEN : 0.00															
TOP. DÜZENLENEYE GİREN : 22755.75															
(KADASTRO PARSELİNE SIRA)															
51	1125	1527/67	411.00	BEKİR SİTKİ	ABDURRAHMAN	1/4	102.75	102.75	-	33.81	68.94	1820/1	404.27	5493/40427	26.27 F
52	1126	1527/68	275.00	BEKİR SİTKİ	ABDURRAHMAN	1/4	68.75	68.75	-	22.62	46.13	1820/1	404.27	1401/53549	26.27 F
53	1126	1527/68	275.00	HASAN HÜSEYİN	ABDURRAHMAN	1/4	68.75	68.75	-	22.62	46.13	1820/1	404.27	4613/40427	26.27 F
54	1126	1527/68	275.00	ABDULKADİR	ABDURRAHMAN	1/4	68.75	68.75	-	22.62	46.13	1820/1	404.27	4613/40427	26.27 F
55	1126	1527/68	275.00	MUSTAFA KEMAL	ABDURRAHMAN	1/4	68.75	68.75	-	22.62	46.13	1820/1	404.27	4613/40427	26.27 F
56	1127	1527/69	461.00	MUSTAFA KEMAL	ABDURRAHMAN	1/4	115.25	115.25	-	37.92	77.33	1820/1	404.27	040427	26.27 F
57	1127	1527/69	461.00	ABDULKADİR	ABDURRAHMAN	1/4	115.25	115.25	-	37.92	77.33	1820/2	404.27	7733/53549	26.27 F
58	1127	1527/69	461.00	HASAN HÜSEYİN	ABDURRAHMAN	1/4	115.25	115.25	-	37.92	77.33	1820/1	404.27	040427	26.27 F
59	1127	1527/69	461.00	BEKİR SİTKİ	ABDURRAHMAN	1/4	115.25	115.25	-	37.92	77.33	1820/2	404.27	7733/53549	26.27 F
60	1128	1527/70	107.00	TURAN TÜRK	SALİH	TAM	107.00	107.00	-	35.21	71.79	1819/6	439.98	7179/03986	26.27 F
61	-	1527/1000	616.72	HALİL TOPRAK		19215/33680	294.23	294.23	-	98.81	197.42	1818/2	487.34	19742/48734	26.27 F
62	-	1527/1000	516.72	MERZİFON BELEDİYESİ		14465/33680	221.49		-	0.00	0.00	1820/1	404.27	040427	26.27 F

FUŞTU FARUK DUTLAR-DUTLAR HARİTA MÜHENDİSİ For Windows



DUTLAR
HARİTA - MÜHENDİSLİK

[Handwritten Signature]

[Handwritten Signature]
Seyran Toprak
İmar ve Şehircilik Müdürü

TOPLAM ALAN : 22977.24
 TOPLAM PAY : 22977.24
 TOPLAM KAMULAŞTIRMA : 0.00
 TOP DÜZENLE GİRMEYEN : 0.00
 TOP DÜZENLEMEYEGREN : 22755.75

T E S C İ L E E S A S
 D A Ğ İ T İ M C E T V E L İ
 (İ M A R P A R S E L İ N E S İ R A L I)

TOPLAMADALANI : 15266.39
 OKATILIM ORANI : 0.0000000
 D.O.PAYI ORANI : 0.3200316

SNo	Syf	AulaPar	Alan	Malik	Baba Adı	Hisesi	Pay	Giren	Glmryn	Dop	Tahels	AulaPar	Alın	Hisse	Boygmlar	Cmsl	PafslkNo	I M A R	
																		Hisse	Boygmlar
31	513	864/39	2404.81	HASAN DURAN	BATTAL	935/2405	935.24	935.24	-	307.72	627.51	1819/1	627.51	TAM		ARSA	G34b14c2c		
20	504	864/30	384.00	HALLİ TOPRAK	SÜLEYMAN	TAM	384.00	384.00	-	126.35	257.65	1819/2	497.34	25765/40734		ARSA	G34b14c2c		
42	651	900/76	63.00	HALLİ TOPRAK	SÜLEYMAN	TAM	63.00	63.00	-	20.73	42.27			4227/48734		ARSA	G34b14c2c		
61	-	1527/1000	515.72	HALLİ TOPRAK		18215/3680	284.23	284.23	-	96.81	187.42			19742/48734		ARSA	G34b14c2c		
37	646	895/71	284.00	İBRAHİM KURTCU	KADIR	TAM	284.00	284.00	-	93.44	190.56	1819/3	435.08	10958/42608		ARSA	G34b14c2c		
38	647	895/72	284.00	İBRAHİM KURTCU	KADIR	TAM	284.00	284.00	-	93.44	190.56			10956/43508		ARSA	G34b14c2c		
41	650	895/75	113.00	İBRAHİM KURTCU	KADIR	TAM	113.00	113.00	-	37.18	75.82			5396/45508		ARSA	G34b14c2c		
40	1124	1527/37	5894.46	SEYFETTİN TOPÇU	HİDİR ŞEMSETTİN	1/2	2942.23	2942.23	-	868.09	1974.14	1819/4	310.21	15511/31021		ARSA	G34b14c2c		
47	1124	1527/37	5894.46	TUFAN TOPÇU		1/2	2942.23	2942.23	-	868.09	1974.14			15510/31021		ARSA	G34b14c2c		
10	311	827/113	2115.00	AKIN KIYICI	AYDIN	1/2	1057.50	1057.51	-	347.95	709.55	1819/5	288.43	714/28843		ARSA	G34b14c2c		
11	311	827/113	2115.00	CEMİL CAHİT ÇAKIR	OSMAN	1/8	264.37	264.37	-	86.99	177.39			179/28843		ARSA	G34b14c2c		
12	311	827/113	2115.00	OSMAN KANAN ÇAKIR	CEMİL CAHİT	3/8	793.12	793.12	-	260.96	532.16			536/28843		ARSA	G34b14c2c		
39	648	898/73	315.00	HÜSEYİN CEYLAN	CELAL	TAM	315.00	315.00	-	103.64	211.36			21195/28843		ARSA	G34b14c2c		
40	649	898/74	81.00	YILDIZ AYRANCI	CUNA	TAM	81.00	81.00	-	29.07	40.00			4083/28843		ARSA	G34b14c2c		
41	650	898/75	113.00	İBRAHİM KURTCU	KADIR	TAM	113.00	113.00	-	37.18	75.82			2188/28843		ARSA	G34b14c2c		
10	311	827/113	2115.00	AKIN KIYICI	AYDIN	1/2	1057.50	1057.51	-	347.95	709.55	1819/6	438.96	2371/43996		ARSA	G34b14c2c		
11	311	827/113	2115.00	CEMİL CAHİT ÇAKIR	OSMAN	1/8	264.37	264.37	-	86.99	177.39			593/43996		ARSA	G34b14c2c		
12	311	827/113	2115.00	OSMAN KANAN ÇAKIR	CEMİL CAHİT	3/8	793.12	793.12	-	260.96	532.16			1779/43996		ARSA	G34b14c2c		
27	509	894/35	389.00	YILDIZ AYRANCI	CUNA	TAM	389.00	389.00	-	127.99	261.01			20101/43996		ARSA	G34b14c2c		
28	512	894/38	1896.94	İLİYAS ÇOLAK	İBRAHİM	1/2	933.47	933.47	-	307.14	626.33			2386/43996		ARSA	G34b14c2c		
29	512	894/38	1896.94	ARIF ÇOLAK	İBRAHİM	1/2	933.47	933.47	-	307.14	626.33			2387/43996		ARSA	G34b14c2c		
60	1128	1527/70	107.00	TUFAN TÜRK	SALİH	TAM	107.00	107.00	-	36.21	71.79			7179/43996		ARSA	G34b14c2c		
25	508	894/34	487.00	HASAN ALKIN	SABAHATTİN	3/40	36.53	36.53	-	12.02	24.51	1819/7	328.76	2451/32876		ARSA	G34b14c2c		
26	508	894/34	487.00	HAKAN ALKIN	SABAHATTİN	37/40	450.48	450.47	-	148.22	302.25			30225/32876		ARSA	G34b14c2c		
21	505	894/31	105.00	HALLİ TOPRAK	SÜLEYMAN	TAM	185.00	185.00	-	54.29	130.88	1819/8	526.71	11071/52671		İKİ AHŞAP EV AHİR VE ARSASI	G34b14c2c		
22	506	894/32	204.00	BEKİR VAROL	MUSTAFA	1/2	204.00	204.00	-	67.12	136.88			13685/52671		İKİ AHŞAP EV AHİR VE ARSASI	G34b14c2c		
23	507	894/33	416.00	BEKİR VAROL	MUSTAFA	1/2	208.00	208.00	-	68.44	139.56			13956/52671		İKİ AHŞAP EV AHİR VE ARSASI	G34b14c2c		
24	507	894/33	416.00	SANIYE VAROL	İSMAIL	1/2	208.00	208.00	-	68.44	139.56					İKİ AHŞAP EV AHİR VE ARSASI	G34b14c2c		
48	1125	1527/67	411.00	MUSTAFA KEMAL ÖNCÜL	ABDURRAHMAN	1/4	102.75	102.75	-	33.81	68.96	1820/1	404.27	5484/40427		ARSA	G34b14c2c		
49	1125	1527/67	411.00	ABDULKADİR ÖNCÜL	ABDURRAHMAN	1/4	102.75	102.75	-	33.81	68.94			5494/40427		ARSA	G34b14c2c		
50	1125	1527/67	411.00	HASAN HÜSEYİN ÖNCÜL	ABDURRAHMAN	1/4	102.75	102.75	-	33.81	68.94			5493/40427		ARSA	G34b14c2c		
51	1125	1527/67	411.00	BEKİR SİTKİ ÖNCÜL	ABDURRAHMAN	1/4	102.75	102.75	-	33.81	68.94			4813/40427		ARSA	G34b14c2c		
52	1126	1527/68	275.00	BEKİR SİTKİ ÖNCÜL	ABDURRAHMAN	1/4	68.75	68.75	-	22.62	46.13			4613/40427		ARSA	G34b14c2c		
53	1126	1527/68	275.00	HASAN HÜSEYİN ÖNCÜL	ABDURRAHMAN	1/4	68.75	68.75	-	22.62	46.13			4613/40427		ARSA	G34b14c2c		
54	1126	1527/68	275.00	ABDULKADİR ÖNCÜL	ABDURRAHMAN	1/4	68.75	68.75	-	22.62	46.13			4613/40427		ARSA	G34b14c2c		
55	1126	1527/68	275.00	MUSTAFA KEMAL ÖNCÜL	ABDURRAHMAN	1/4	68.75	68.75	-	22.62	46.13			0/40427		ARSA	G34b14c2c		
56	1127	1527/69	481.00	MUSTAFA KEMAL ÖNCÜL	ABDURRAHMAN	1/4	115.25	115.25	-	37.92	77.33			0/40427		ARSA	G34b14c2c		
57	1127	1527/69	481.00	ABDULKADİR ÖNCÜL	ABDURRAHMAN	1/4	115.25	115.25	-	37.92	77.33			0/40427		ARSA	G34b14c2c		
58	1127	1527/69	481.00	HASAN HÜSEYİN ÖNCÜL	ABDURRAHMAN	1/4	115.25	115.25	-	37.92	77.33			0/40427		ARSA	G34b14c2c		
59	1127	1527/69	481.00	BEKİR SİTKİ ÖNCÜL	ABDURRAHMAN	1/4	115.25	115.25	-	37.92	77.33			0/40427		ARSA	G34b14c2c		
62	-	1527/1000	515.72	MERZİFON BELEDİYESİ		14465/33680	221.49	-	-	-	0.00			0/40427		ARSA	G34b14c2c		

İmar ve Satılık Müdürlüğü
 T.C. İÇİŞLERİ BAKANLIĞI
 İmar ve Satılık Müdürlüğü

İmar ve Satılık Müdürlüğü

OUTLAR
 HARİTA - MÜHÜR BİLİMLERİ

TOPLAM ALAN : 22977.24
TOPLAM PAY : 22977.24
TOPLAM KAMULAŞTIRMA : 0.00
TOP. DÜZENLE. GİRMEYEN : 0.00
TOP. DÜZENLEMEYE GİREN : 22755.75

TOPLAMDA ALANI : 15268.39
D.KATILIM ORANI : 0.0000000
D.O.PAYI ORANI : 0.3290316

S/No	Syf.	Ada/Par	Alan	Malik	Bağr Adı	Hisseli	Pay	Giren	Girmeyen	Dop	Tahsis	Ada/Par	Alan	Hisse	Beyanlar	Cinsi	PaftaNo
10	311	627/13	2115.00	AKIN	AYDIN	1/2	1057.50	1087.51	-	347.95	709.55	1920/2	535.49	9507453549 2128463549 6982653549 1401053549 1400053549 1400053549 1401053549 7730353549 7730353549 7730353549	ARSA	G34b14c2c	
11	311	627/13	264.37	KAHİT ÇAKIR	HÜSEYİN CAHİT	1/3	87.66	877.66	-	222.97	454.69	1920/3	1364.07	45469136407 45469136407			
12	311	627/13	2115.00	OSMAN KAAN ÇAKIR	HÜSEYİN CAHİT	1/3	677.66	677.66	-	222.97	454.69			45469136407			
18	315	627/18	873.52	AYŞE	AHMET	7/12	509.55	508.55	-	167.66	341.89			0139407			
25	508	894/34	487.00	HASAN ALKIN	SABAHATTİN	3/40	36.53	36.53	-	12.02	24.51			0139407			
26	508	894/34	487.00	HAKAN ALKIN	SABAHATTİN	3/40	450.48	450.47	-	148.22	302.25			0139407			
28	512	894/38	1846.94	ILYAS ÇOLAK	İBRAHİM	1/2	933.47	933.47	-	307.14	626.33			0139407			
29	512	894/38	1846.94	ARIF ÇOLAK	İBRAHİM	1/2	933.47	933.47	-	307.14	626.33			0139407			
33	514	894/40	1282.01	SAHİH KESERCI	MURAT	TAM	113.00	113.00	-	105.48	215.05			0139407			
41	650	890/75	113.00	SEYFETTİN TOPÇU	HİDİR	TAM	2942.23	2942.23	-	968.09	1974.14			0139407			
46	1124	1527/37	5894.46	SEYFETTİN TOPÇU	ŞEMSETTİN	1/2	2942.23	2942.23	-	968.09	1974.14			0139407			
47	1124	1527/37	5894.46	TUFAN TOPÇU	ŞEMSETTİN	1/2	2942.23	2942.23	-	968.09	1974.14			0139407			
18	315	627/18	873.52	AYŞE SUNDUS	AHMET ALI	7/12	509.55	508.55	-	167.66	341.89	1921/1	586.10	34189586010 24421586610			
19	315	627/18	873.52	ORHAN KARGI	MEHMET ARIF	TAM	493.98	493.98	-	162.54	331.44	1921/2	331.44	TAM			
9	310	627/12	493.82	NEVZAT PALA	FIRUZ SÜKRÜ	TAM	493.82	493.82	-	162.48	331.34	1921/3	730.49	33134173049 39015173049			
16	313	627/16	564.89	MUHAMMAD ERKÖKSUZ	FIRUZ SÜKRÜ	TAM	594.89	594.89	-	195.74	399.15						
33	514	894/40	1282.01	SAHİH KESERCI	MURAT	1/4	320.50	320.51	-	105.46	215.05	1921/4	860.19	2150586010 2150486019 2150586019			
34	514	894/40	1282.01	SAZİYE GÖKÇEĞÖZ	MURAT	1/4	320.50	320.50	-	105.45	215.05						
35	514	894/40	1282.01	HALİME GÜLLE	MURAT	1/4	320.50	320.50	-	105.45	215.05						
38	514	894/40	1282.01	SÜLEYMAN KESERCI	MURAT	1/4	320.50	320.50	-	105.45	215.05						
10	311	627/13	2115.00	AKIN KAYICI	AYDIN	1/2	1057.50	1057.51	-	347.95	709.55	1921/5	1187.24	59363118724 14942118724 44519118724			
11	311	627/13	2115.00	KAHİT ÇAKIR	OSMAN	1/8	264.37	264.37	-	86.99	177.39						
12	311	627/13	2115.00	KAAN ÇAKIR	CEMİL CAHİT	3/8	783.13	793.12	-	280.96	532.16						
46	1124	1527/37	5894.46	SEYFETTİN TOPÇU	HİDİR	1/2	2942.23	2942.23	-	968.09	1974.14	1922/1	3638.07	181903363807 181904363807			
47	1124	1527/37	5894.46	TUFAN TOPÇU	SEYFETTİN	1/2	2942.23	2942.23	-	968.09	1974.14				1819 ada B parselde bulunan 2 no.lu bina bu parselde T5:1 73 m2 tecavüzü durundadır		
32	513	894/39	2404.91	KEZİBAN DUMAN	MUSTAFA	1470/2405	1469.87	1469.87	-	483.57	986.10	1823/1	986.10	TAM			
26	512	894/38	1846.94	İLİYAS ÇOLAK	İBRAHİM	1/2	933.47	933.47	-	307.14	626.33	1823/2	1192.93	59647119293 59648119293			
29	512	894/38	1846.94	ARIF ÇOLAK	İBRAHİM	1/2	933.47	933.47	-	307.14	626.33						

Handwritten signature
T.C.
MİLLÎ VE SİVİL HUKUK BAKANLIĞI
İmar ve Şehircilik Müdürlüğü

Handwritten signature

Handwritten signature