



T.C.
MERZİFON BELEDİYE BAŞKANLIĞI
İmar ve Şehircilik Müdürlüğü



Sayı :E-64162473-115.01.06-41919
Konu : İlan

DAĞITIM YERLERİNE

İlçemiz, Yunus Emre Mahallesinde, tapunun, 513 ada, 6, 50, 177, 178 ve 211 nolu parsellerin bulunduğu alanda, Belediye Encümeni'nin 12.03.2024 tarih ve 110 sayılı kararı ile onaylanmış ve kesinleşmiştir. Söz konusu İmar Uygulamasının 1 (bir) ay süre ile ilan edilerek ilan tutanağının gönderilmesi hususunda; Gereğini rica ederim.

Mehmet Tuncer BASMACI
Belediye Başkan Yardımcısı

Ekler :

- 1 - İlan metni (1 adet)
- 2 - Dosya (1 adet)

Dağıtım:

Yazı İşleri Müdürlüğü
Bilgi İşlem Birimi

Bu belge, güvenli elektronik imza ile imzalanmıştır.

Doğrulama Kodu: 2a076d79-4391-4e8d-b863-9fb550cf0a7e

Doğrulama Linki: <https://www.turkiye.gov.tr/icisleri-belediye-ebys>

Adres: Sofular Mah. Cumhuriyet Cad. No: 163/A Merzifon / Amasya
Telefon No: (358)513 13 87 Faks No: (358)513 12 41
e-Posta: imarvesehircilik@merzifon.bel.tr İnternet Adresi: <https://merzifon.bel.tr>
Kep Adresi: merzifonbelediyesi@hs01.kep.tr

Bilgi için: Murat KAYADUVAR
Bilgisayar Prog.Tekns.
Telefon No: -



İLÂN

İlçemiz, Yunus Emre Mahallesiinde, tapunun, 513 ada, 6, 50, 177, 178 ve 211 nolu parsellerin bulunduđu alanda, 3194 sayılı İmar Yasası'nın 18'inci maddesi ve 2980/3290 sayılı yasanın Ek-1 maddesi 7181 sayılı kanun hükümleri gereğince imar uygulaması yapılmıştır. Yapılan İmar Uygulaması İlan panosunda görülebilir. 20.03.2024

Mehmet Tuncer BASMACI
Belediye Başkan Yardımcısı

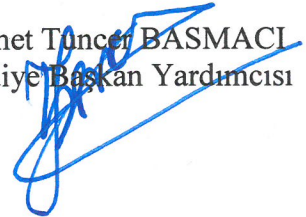

T.C.
AMASYA MERZİFON İLÇE BELEDİYESİ
ENCÜMEN KARARI

Karar Tarihi : 12.03.2024

Karar No : 110

Karar Özeti:

İlçemiz Yunus Emre Mahallesinde tapunun 513 Ada 6, 50, 177, 178 ve 211 nolu parsellerin bulunduğu alanda, İmar uygulaması sonucunda; 2046 nolu ada 1, 2, 3, 4, 5, 6, 7 ve 8 parseller, 2047 nolu ada 1, 2, 3, 4, 5, 6, 7, 8, 9, 10, 11, 12, 13 ve 14 parseller, 2048 nolu ada 1, 2, 3, 4, 5 (kreş alanı), 6, 7, 8, 9, 10 ve 11 parseller, elde edilmiştir.

KARAR

Belediye İmar ve Şehircilik Müdürlüğünün E - 41373 sayılı yazıları ve eki dosya, Başkanlık Makamından Encümene havale edilerek incelendi, gereği düşünüldü.

ENCÜMEN’ce yapılan görüşmede;

İlçemiz Yunus Emre Mahallesinde G34B15A3A ve G34B15A4B nolu imar paftalarına isabeteden, tapunun 513 Ada 6, 50, 177, 178 ve 211 nolu parsellerin bulunduğu alanda, Belediye Encümeni’nin 17.10.2023 tarih ve 477 sayılı kararı gereği, 3194 sayılı imar kanununun 18 inci maddesi, bu maddeye dayanılarak çıkarılan yönetmelik ve 2980/3290 sayılı yasanın Ek-1 maddesi ve 7181 sayılı kanun hükümleri gereğince harita mühendisi Mustafa Bayram ÇAĞIRAN tarafından yapılan arsa ve arazi düzenlemesi işlemi dosya halinde ekte sunulmuştur.

- a)- Toplam Kadastro Parsel Alanı: 20.704,21 m²
- b)- D.O.P alınacak parsellerin Alanı: 20.704,21 m²
- c)- D.O.P alınmayacak parsellerin Alanı: 0,00 m²
- d)- İmar adalarına tahsis edilen Alan: 14.880,40 m²
- e)- Toplamda düzenlemeye 6 adet kadastro parseli girmiş ve bu parsellerden toplam 3 tane İmaradasında 34 adet imar parseli oluşmuştur.

f)- Uygulamada Düzenleme Ortaklık Payı olarak 5823,81 m²lik alan, imar planı gereği, bölgeni ihtiyacına karşılık olarak yol ve kreş alanına terkin edilmiştir. DOP: 0,2812863 olarak hesaplanmıştır.

g)- Bu çalışmada;

513 Ada da İhdas (214) = 60,32 m² yüzölçümlü alan, Merzifon Belediyesi adına ihdasedilmiş fakat Arazi ve Arsa Düzenlemeleri Hakkında Yönetmeliği Madde 14: “(4) İmar planı bulunan ve arazi ve arsa düzenlemesi yapılacak alanlarda; kadastro yollarının imaradasına denk gelen kısımları, alan kazanmak amacıyla, parselasyon planı yapılmadan önce 22/12/1934 tarihli ve 2644 sayılı Tapu Kanununun 21 inci maddesi uyarınca ihdasedilemez ya da parselasyon planı ile belediye/köy tüzel kişiliği/Hazine adına ihdasedilerek parselasyon planına alınmaz. Düzenleme sahası içerisindeki kapanan imar vekadastro yolları varsa, parselasyon planı sırasında toplam düzenleme ortaklık payındandüşülerek düzenleme ortaklık payı oranı hesaplanır.” gereği bu alan düzenleme ortaklık payından düşülmüştür.

h)- Yapılan uygulamada;

513 Ada 6 numaralı parselin 29.318,08 m² olan tapu alanının 24,37 m² si,
513 Ada 177 numaralı parselin 6494,13 m² olan tapu alanının 4372,82 m²’si,

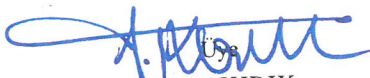
Sercan KIRIK
Mali Hizmetler Müdür V.

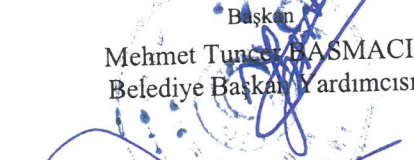
Başkan
Mehmet Tunçer BASHMACI
Belediye Başkanı Yardımcısı

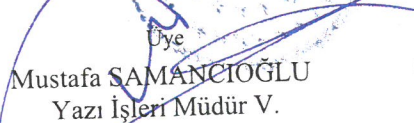
Üye
Mustafa SAMANCIOĞLU
Yazı İşleri Müdür V.

Üye
Süleyman ÖZTÜRK
Üye

Üye
Mustafa ATAK
Üye



T.C.
AMASYA MERZİFON İLÇE BELEDİYESİ
ENCÜMEN KARARI

Karar Tarihi : 12.03.2024

Karar No : 110

Karar Özeti:

İlçemiz Yunus Emre Mahallesinde tapunun 513 Ada 6, 50, 177, 178 ve 211 nolu parsellerin bulunduğu alanda, İmar uygulaması sonucunda; 2046 nolu ada 1, 2, 3, 4, 5, 6, 7 ve 8 parseller, 2047 nolu ada 1, 2, 3, 4, 5, 6, 7, 8, 9, 10, 11, 12, 13 ve 14 parseller, 2048 nolu ada 1, 2, 3, 4, 5 (kreş alanı), 6, 7, 8, 9, 10 ve 11 parseller, elde edilmiştir.

KARAR

513 Ada 178 numaralı parselin 2421,59 m2 olan tapu alanının 273,30 m2'si düzenleme sahasına dahil edilmiş ve bu parsellerin geriye kalan kısımları için ayırma çapırokisi düzenlenmiştir.

1)- Arsa ve Arazi Düzenlemeleri Hakkında Yönetmelik Madde 17: "(4) Belediye hizmet alanı, semt spor alanı, belediye kreş alanı, pazar yeri, şehir içi toplu taşıma istasyonları vedurakları, tescile konu otoparklar, ağaçlandırılacak alan, rekreasyon alanı, mesire alanı, mezarlık alanı ve belediyelerin hizmet verdiği diğer alanlar belediyesi adına, kalan alanlar Hazine adına tescil edilir. Belediyesi adına tescil edilecek alanların büyükşehir belediyesinin sınırları içerisinde kalması halinde, Büyükşehir Belediyesi Kanununda belirtilen; büyükşehir belediyelerinin görev ve yetki sahaları içerisinde kalan alanlarla, şehrin bütününe hizmet eden sosyal donatı alanları büyükşehir belediyesi adına, diğer belediyenin hem de diğer kamu kurumlarının kullanımında olabilecek alanlar Hazine adına imar planındaki kullanım vasfıyla tescil edilir. Bu alanlar Hazine tarafından, imar planındaki kullanım amacıyla kullanılması şartıyla, belediyesince hizmet verilmesinin planlanması halinde belediyeye devir veya tahsis, diğer kamu kurumlarının hizmet verilmesinin planlanması halinde ise, hizmeti verecek kamu kurumuna tahsis edilir." Denildiğinden ilgili yönetmeliğin bu maddesi gereği, 2048 Ada 5 nolu parsel Kreş Alanı vasfıyla Merzifon Belediyesi adına tescil edilmiştir.

i)- İmar uygulaması sonucunda;

2046 nolu ada 1, 2, 3, 4, 5, 6, 7 ve 8 parseller,

2047 nolu ada 1, 2, 3, 4, 5, 6, 7, 8, 9, 10, 11, 12, 13 ve 14 parseller,

2048 nolu ada 1, 2, 3, 4, 5 (kreş alanı), 6, 7, 8, 9, 10 ve 11 parseller, elde edilmiştir.

3194 sayılı İmar Kanunu'nun 18. maddesi ve bu maddeye dayanılarak çıkarılan yönetmelik hükümleri gereğince Harita Mühendisi Mustafa Bayram ÇAĞIRAN tarafından hazırlanan imar uygulaması işleminin yasa ve yönetmelik hükümlerine uygun yapıldığı anlaşılmış olduğundan; 3194 sayılı İmar Yasasının 18 inci maddesi ile bu maddeye dayanılarak çıkarılan arazi ve arsa düzenlemesiyle ilgili esaslar hakkındaki yönetmelik hükümleri, 2980/3290 sayılı Ek-1 maddesi ve 7181 sayılı Kanun hükümleri gereğince imar uygulaması işleminin onaylanmasının uygun olduğuna, gereği için evrakın İmar ve Şehircilik Müdürlüğüne gönderilmesine, 12.03.2024 tarihinde oy birliği ile karar verilmiştir.

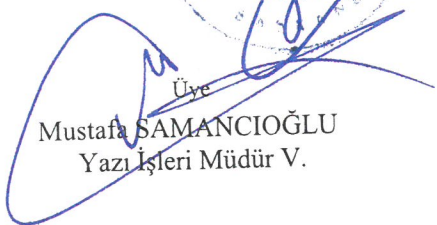

Üye
Sercan KIRIK
Mali Hizmetler Müdür V.

Başkan
Mehmet Tunçer BASMACI
Belediye Başkan Yardımcısı

Üye
Mustafa SAMANCIOĞLU
Yazı İşleri Müdür V.

Üye
Süleyman ÖZTÜRK
Üye

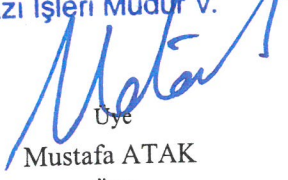
ASLININ AYNI'DIR
Mustafa SAMANCIOĞLU
Yazı İşleri Müdür V.

Üye
Mustafa ATAK
üye

YUNUS EMRE MAH. PROJE UYGULAMA SINIR KROKİSİ

ÖRNEK-4



KROKİ

ADABLOK SINIRLARI
UYGULAMAYA TABİ PARSEL SINIRLARI
DÜZENLEME/PROJE UYGULAMA SINIRI

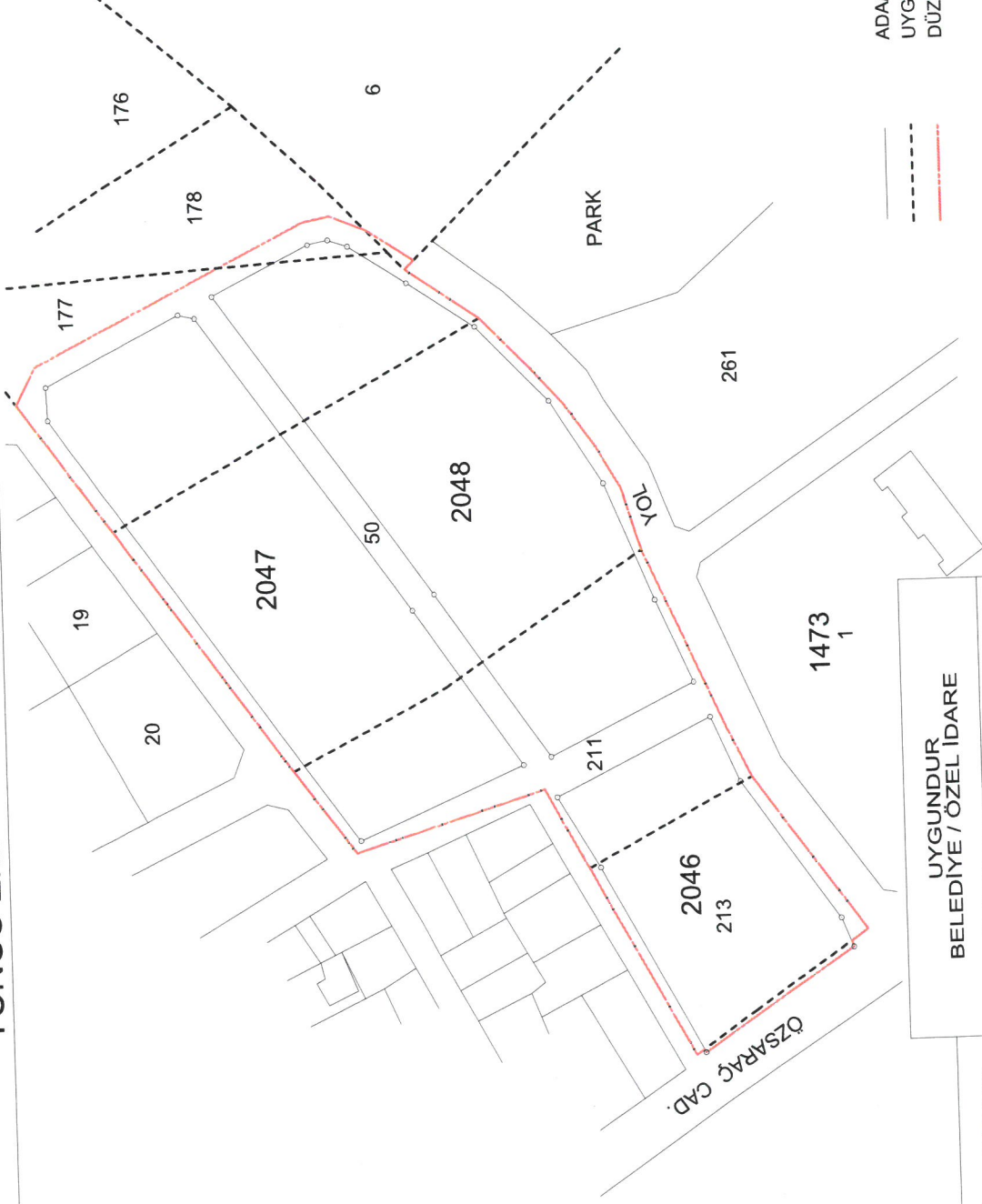
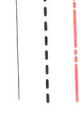

UYGUNDUR BELEDİYE / ÖZEL İDARE	
DÜZENLEYEN	ONAYLAYAN
ADI SOYADI M.BAYRAM ÇAĞIRAN	KONTROL EDEN
TARİH/...../ 2024	
İMZA 	

İli	: Amasya
İlçesi	: Merzifon
Mah./Köy	: Yunus Emre
Ada/Parsel No	: 513/Muhtelif

DOP HESABI

Toplam Tahsis	=	14880.40
Toplam İmar Ada Alanı	=	14880.40
Toplam Ortak Katılım Alanı	=	0.00
Toplam Düzenlemeye Giren (Dop Al)	=	20704.21
Toplam Düzenlemeye Giren (Dop Alma)	=	0.00
Toplam Kamulaştırılan Alan	=	0.00
Toplam Bağışlanan Alan	=	0.00
Toplam Kadastral Parsel Alanı	=	20704.21
Toplam Pay	=	20704.21
Ortak Katılım Oranı		
Ortak Katılım Oranı	=	0.0000000
Düzenleme Ortaklık Payı Oranı (DOPO)	=	0.2812863
DOPO (OKO İle Birlikte)	=	0.2812863
Düzenleme Ortaklık Payı Hesabı		
Kamuya Ayrılan Alan	=	20704.21 - 14880.40 = 5823.81
Düzenleme Ortaklık Payı	=	5823.81 / 20704.21 = 0.2812863

M.BAYRAM ÇAĞIRAN
Harita Müh.

PARSELASYON HARİTASI

EK-3

İli	: Amasya
İlçesi	: Merzifon
Mah./Köy	: Yunus Emre
Ada/Parsel No	: 513/Muhtelif



UYGUNDUR BELEDİYE / ÖZEL İDARE	
DÜZENLEYEN	ONAYLAYAN
ADI SOYADI M.BAYRAM ÇAĞIRAN	KONTROL EDEN
TARİH/...../ 2024/...../ 2024
İMZA	

TOPLAM ADA ALANI = 14880.40
 O.KATILIM ORANI = 0.0000000
 D.O.P.ORANI = 0.2812863

MAL SAHİPLERİ ARAŞTIRMA VE ÖZET FORMU

TOPLAM ALAN = 20704.21
 TOPLAM PAY = 20704.21
 TOPLAM KAMUL = 0.00
 TOPLAM DÜZ GİRM. = 0.00
 TOPLAM DÜZ GİREN = 20704.21

IMAR

KADASTRO										IMAR										KÜTÜK	
S.NO	SYF.	ADAPAR	ALAN	MALİK	BABA ADI	HİSSESİ	PAY	GİREN	GİRM.	DOP	TAHSİS	ADAPAR	ALAN	HİSSE	PAY	BEYANLAR	CİNSİ	PAFTA NO	KÜTÜK SYF NO		
1	13	513/50	24.37	TOPLU KONUT İDARESİ	-	TAM	24.37	24.37	-	6.85	17.52	2046/6	434.44	1752/43444	17.52		ARSA	G34-B-15-A-04-A			
2	15	513/50	8573.23	ABDULLAH COŞKUN	HAMİT	123/2832	372.36	372.36	-	104.74	267.62	2047/14	575.08	26762/57508	267.62		ARSA	G34-B-15-A-01-D			
3	15	513/50	8573.23	AHMET SAĞLAM	EMİN	123/2832	372.36	372.36	-	104.74	267.62	2047/14	575.08	26762/57508	267.62		ARSA	G34-B-15-A-01-D			
4	15	513/50	8573.23	AHMET DURAN	ABDULLAH	118/2832	357.22	357.22	-	100.49	256.73	2048/4	556.96	25673/55696	256.73		ARSA	G34-B-15-A-01-D			
5	15	513/50	8573.23	DURSUN YILMAZCAN	MEVLÜT	1000/22125	387.49	387.49	-	109.00	278.49	2048/4	556.96	27849/55696	278.49		ARSA	G34-B-15-A-01-D			
6	15	513/50	8573.23	ŞEVKİ BOZER	HAMZA	498/22125	192.97	192.97	-	54.28	138.69	2048/9	306.97	13869/30697	138.69		ARSA	G34-B-15-A-04-A			
7	15	513/50	8573.23	NUREDDİN GÜL	KAMİL	498/22125	192.97	192.97	-	54.28	138.69	2048/9	306.97	13869/30697	138.69		ARSA	G34-B-15-A-04-A			
8	15	513/50	8573.23	FATMA YILMAZ	AŞIR	379/22125	146.86	146.86	-	41.31	105.55	2048/2	404.61	10555/40461	105.55		ARSA	G34-B-15-A-01-D			
9	15	513/50	8573.23	FATMA SAÇIKARA	MUSTAFA	1500/66378	193.74	193.74	-	54.50	139.24	2048/2	404.61	13924/40461	139.24		ARSA	G34-B-15-A-01-D			
10	15	513/50	8573.23	SEYDİ AHMET BAŞ	HASAN	9/60	1285.98	1285.98	-	361.73	924.25	2047/3	417.73	35728/57257	357.28		ARSA	G34-B-15-A-01-D			
11	15	513/50	8573.23	ŞERİFE BAŞ	CEMAL	750/66378	96.87	96.87	-	27.25	69.62	2047/2	490.89	2307/49089	23.07		ARSA	G34-B-15-A-01-D			
12	15	513/50	8573.23	YURDACAN BAŞ	S.AHMET	1125/66378	145.30	145.30	-	40.88	104.42	2047/2	490.89	3461/49089	34.61		ARSA	G34-B-15-A-01-D			
13	15	513/50	8573.23	YILMAZ BAŞ	S.AHMET	1125/66378	145.30	145.30	-	40.88	104.42	2047/3	417.73	2945/41773	29.45		ARSA	G34-B-15-A-01-D			
14	15	513/50	8573.23	ŞERİFE BAŞ	CEMAL	250/22125	96.87	96.87	-	27.25	69.62	2047/4	572.57	4036/57257	40.36		ARSA	G34-B-15-A-01-D			
15	15	513/50	8573.23	YURDACAN BAŞ	S.AHMET	375/22125	145.31	145.31	-	40.88	104.43	2047/2	490.89	3461/49089	34.61		ARSA	G34-B-15-A-01-D			
16	15	513/50	8573.23	YILMAZ BAŞ	S.AHMET	375/22125	145.31	145.31	-	40.88	104.43	2047/3	417.73	2946/41773	29.46		ARSA	G34-B-15-A-01-D			
17	15	513/50	8573.23	BAYRAM YILMAZ	MURAT	2330/33189	601.87	601.87	-	169.30	432.57	2047/13	432.57	TAM	432.57		ARSA	G34-B-15-A-01-D			
23	15	513/50	8573.23	HALİS BAŞ	HASAN	1/80	107.17	107.17	-	30.15	77.02	2047/12	308.11	7702/30811	77.02		ARSA	G34-B-15-A-01-D			
24	15	513/50	8573.23	SENEM ÖZKAYA	BEKİR	125/44252	24.22	24.22	-	6.82	17.40	2048/2	404.61	1740/40461	17.40		ARSA	G34-B-15-A-01-D			
25	15	513/50	8573.23	SELAHATTİN ÖZKAYA	OSMAN	375/177008	18.16	18.16	-	5.11	13.05	2048/2	404.61	1305/40461	13.05		ARSA	G34-B-15-A-01-D			
26	15	513/50	8573.23	SELAMI ÖZKAYA	OSMAN	375/177008	18.16	18.16	-	5.11	13.05	2048/2	404.61	1305/40461	13.05		ARSA	G34-B-15-A-01-D			

M.BAYRAM ÇAĞIRAN
 Harita Müh.

TOPLAM ADA ALANI = 14880.40
 OKATILIM ORANI = 0.0000000
 D.O.P.ORANI = 0.2812863

MAL SAHİPLERİ ARAŞTIRMA VE ÖZET FORMU

TOPLAM ALAN = 20704.21
 TOPLAM PAY = 20704.21
 TOPLAM KAMUL. = 0.00
 TOPLAM DÜZ GIRM. = 0.00
 TOPLAM DÜZ GIREN = 20704.21

IMAR

KADASTRO										IMAR										KÜTÜK SYE NO
S.NO	SYF.	ADA/PAR	ALAN	MALIK	BABA ADI	HİSSESİ	PAY	GİREN	GIRMY.	DOP	TAHSİS	ADA/PAR	ALAN	HİSSE	PAY	BEYANLAR	CİNSİ	PAFTA NO		
27	15	513/50	8573.23	SEVGİ ÖZKAYA ✓	OSMAN	375/177008	18.16	18.16	-	5.10	13.06	2048/2	404.61	1306/40461	13.06		ARSA	G34-B-15-A-01-D		
28	15	513/50	8573.23	MURAT ÖZKAYA ✓	OSMAN	375/177008	18.16	18.16	-	5.10	13.06	2048/2	404.61	1306/40461	13.06		ARSA	G34-B-15-A-01-D		
29	15	513/50	8573.23	DURSUN COMART ✓	MEHMET	375/177008	18.16	18.16	-	5.10	13.06	2048/2	404.61	1306/40461	13.06		ARSA	G34-B-15-A-01-D		
30	15	513/50	8573.23	AHMET COMART ✓	MEHMET	375/177008	18.16	18.16	-	5.10	13.06	2048/2	404.61	1306/40461	13.06		ARSA	G34-B-15-A-01-D		
31	15	513/50	8573.23	İBRAHİM COMART ✓	MEHMET	375/177008	18.16	18.16	-	5.10	13.06	2048/2	404.61	1306/40461	13.06		ARSA	G34-B-15-A-01-D		
32	15	513/50	8573.23	HAVVA ÇAKIŞ ✓	MEHMET	125/44252	24.22	24.22	-	6.81	17.41	2048/6	541.18	TAM	541.18		ARSA	G34-B-15-A-01-D		
33	15	513/50	8573.23	DÖNDÜ COMART ✓	MEHMET	219/1180	1591.13	1591.13	-	447.56	1143.57	2048/7	602.39	TAM	602.39		ARSA	G34-B-15-A-01-D		
34	15	513/50	8573.23	ŞERAFETTİN TEBER ✓	KERAMETTİN		740.46	740.46	-	208.28	532.18	2047/11	324.68	16234/32468	162.34		ARSA	G34-B-15-A-01-D		
18	15	513/50	8573.23	AYŞE BELLİ ✓	ALI	147/1702	740.46	740.46	-	208.28	532.18	2048/3	432.80	21640/43280	216.40		ARSA	G34-B-15-A-01-D		
19	15	513/50	8573.23	NURETTİN AKGÜL ✓	ALI	147/1702	740.46	740.46	-	208.28	532.18	2048/8	306.88	15344/30688	153.44		ARSA	G34-B-15-A-04-A		
20	15	513/50	8573.23	FATMA BAŞ ✓	MEHMET	1/80	107.17	107.17	-	30.14	77.03	2047/12	308.11	7703/30811	77.03		ARSA	G34-B-15-A-01-D		
21	15	513/50	8573.23	YUNUS BAŞ ✓	HASAN	1/80	107.17	107.17	-	30.14	77.03	2047/12	308.11	7703/30811	77.03		ARSA	G34-B-15-A-01-D		
22	15	513/50	8573.23	ASIYE BAŞ ✓	HASAN	1/80	107.17	107.17	-	30.14	77.03	2047/12	308.11	7703/30811	77.03		ARSA	G34-B-15-A-01-D		
35	25	513/177	4372.82	ŞÜKRÜ KAYA ✓	ALI	1/6	728.79	728.79	-	204.99	523.80	2047/5	424.90	7082/42490	70.82		ARSA	G34-B-15-A-01-D		
36	25	513/177	4372.82	FERİT KAYA ✓	ALI	1/6	728.79	728.79	-	204.99	523.80	2047/6	454.67	7578/45467	75.78		ARSA	G34-B-15-A-01-D		
37	25	513/177	4372.82	FATMA KAYA ✓	ALI	1/6	728.79	728.79	-	204.99	523.80	2047/7	523.81	8731/52381	87.31		ARSA	G34-B-15-A-01-D		
												2047/8	523.80	8730/52380	87.30		ARSA	G34-B-15-A-01-D		
												2047/9	523.80	8730/52380	87.30		ARSA	G34-B-15-A-01-D		
												2047/10	691.83	11529/69183	115.29		ARSA	G34-B-15-A-01-D		
												2047/15	424.90	7082/42490	70.82		ARSA	G34-B-15-A-01-D		
												2047/16	454.67	7578/45467	75.78		ARSA	G34-B-15-A-01-D		
												2047/17	523.81	8731/52381	87.31		ARSA	G34-B-15-A-01-D		
												2047/18	523.80	8730/52380	87.30		ARSA	G34-B-15-A-01-D		
												2047/9	523.80	8730/52380	87.30		ARSA	G34-B-15-A-01-D		
												2047/10	691.83	11529/69183	115.29		ARSA	G34-B-15-A-01-D		
												2047/15	424.90	7082/42490	70.82		ARSA	G34-B-15-A-01-D		
												2047/16	454.67	7578/45467	75.78		ARSA	G34-B-15-A-01-D		
												2047/17	523.81	8731/52381	87.31		ARSA	G34-B-15-A-01-D		
												2047/18	523.80	8730/52380	87.30		ARSA	G34-B-15-A-01-D		
												2047/9	523.80	8730/52380	87.30		ARSA	G34-B-15-A-01-D		
												2047/10	691.83	11529/69183	115.29		ARSA	G34-B-15-A-01-D		

M.BAYRAM ÇAĞIRAN
 Harita Müh.

TOPLAM ADA ALANI = 14880.40
 O.KATILIM ORANI = 0.0000000
 D.O.P.ORANI = 0.2812863

MAL SAHİPLERİ ARAŞTIRMA VE ÖZET FORMU

TOPLAM ALAN = 20704.21
 TOPLAM PAY = 20704.21
 TOPLAM KAMUL. = 0.00
 TOPLAM DÜZ GIRM. = 0.00
 TOPLAM DÜZ GİREN = 20704.21

İMAR

KADASTRO										İMAR									
S.NO	SYF.	ADA/PAR	ALAN	MALİK	BABA ADI	HİSSESİ	PAY	GİREN	GIRMY.	DOP	TAHSİS	ADAPAR	ALAN	HİSSE	PAY	BEYANLAR	CİNSİ	PAFTA NO	KÜTÜK SYF NO
38	25	513/177	4372.82	SEYİT KAYA ✓	ALI	1/6	728.80	728.80	-	205.00	523.80	2047/5 ✓ 2047/6 ✓ 2047/7 ✓ 2047/8 ✓ 2047/9 ✓ 2047/10 ✓	424.90 454.67 523.81 523.80 523.80 691.83	7082/42490 7578/45467 8731/52381 8730/52380 8730/52380 11529/69183	70.82 75.78 87.31 87.30 87.30 115.29		ARSA ARSA ARSA ARSA ARSA ARSA	G34-B-15-A-01-D G34-B-15-A-01-D G34-B-15-A-01-D G34-B-15-A-01-D G34-B-15-A-01-D G34-B-15-A-01-D	
39	25	513/177	4372.82	HALİME KAYA ✓	ALI	1/6	728.80	728.80	-	205.00	523.80	2047/5 ✓ 2047/6 ✓ 2047/7 ✓ 2047/8 ✓ 2047/9 ✓ 2047/10 ✓	424.90 454.67 523.81 523.80 523.80 691.83	7082/42490 7578/45467 8731/52381 8730/52380 8730/52380 11529/69183	70.82 75.78 87.31 87.30 87.30 115.29		ARSA ARSA ARSA ARSA ARSA ARSA	G34-B-15-A-01-D G34-B-15-A-01-D G34-B-15-A-01-D G34-B-15-A-01-D G34-B-15-A-01-D G34-B-15-A-01-D	
40	25	513/177	4372.82	ŞÜKRÜ KAYA ✓	ALI	1/36	121.47	121.47	-	34.16	87.30	2047/5 ✓ 2047/6 ✓ 2047/7 ✓ 2047/8 ✓ 2047/9 ✓ 2047/10 ✓	424.90 454.67 523.81 523.80 523.80 691.83	1180/42490 1263/45467 1456/52381 1455/52380 1455/52380 1921/69183	11.80 12.63 14.56 14.55 14.55 19.21		ARSA ARSA ARSA ARSA ARSA ARSA	G34-B-15-A-01-D G34-B-15-A-01-D G34-B-15-A-01-D G34-B-15-A-01-D G34-B-15-A-01-D G34-B-15-A-01-D	
41	25	513/177	4372.82	FATİMA NARİN ✓	ALI	1/36	121.47	121.47	-	34.17	87.30	2047/5 ✓ 2047/6 ✓ 2047/7 ✓ 2047/8 ✓ 2047/9 ✓ 2047/10 ✓	424.90 454.67 523.81 523.80 523.80 691.83	1180/42490 1263/45467 1456/52381 1455/52380 1455/52380 1921/69183	11.80 12.63 14.56 14.55 14.55 19.21		ARSA ARSA ARSA ARSA ARSA ARSA	G34-B-15-A-01-D G34-B-15-A-01-D G34-B-15-A-01-D G34-B-15-A-01-D G34-B-15-A-01-D G34-B-15-A-01-D	
42	25	513/177	4372.82	FERİT KAYA ✓	ALI	1/36	121.47	121.47	-	34.17	87.30	2047/5 ✓ 2047/6 ✓ 2047/7 ✓ 2047/8 ✓ 2047/9 ✓ 2047/10 ✓	424.90 454.67 523.81 523.80 523.80 691.83	1180/42490 1263/45467 1456/52381 1455/52380 1455/52380 1922/69183	11.80 12.63 14.55 14.55 14.55 19.22		ARSA ARSA ARSA ARSA ARSA ARSA	G34-B-15-A-01-D G34-B-15-A-01-D G34-B-15-A-01-D G34-B-15-A-01-D G34-B-15-A-01-D G34-B-15-A-01-D	
43	25	513/177	4372.82	SEYİT KAYA ✓	ALI	1/36	121.47	121.47	-	34.17	87.30	2047/5 ✓ 2047/6 ✓ 2047/7 ✓ 2047/8 ✓ 2047/9 ✓ 2047/10 ✓	424.90 454.67 523.81 523.80 523.80 691.83	1180/42490 1263/45467 1456/52381 1455/52380 1455/52380 1922/69183	11.80 12.63 14.55 14.55 14.55 19.22		ARSA ARSA ARSA ARSA ARSA ARSA	G34-B-15-A-01-D G34-B-15-A-01-D G34-B-15-A-01-D G34-B-15-A-01-D G34-B-15-A-01-D G34-B-15-A-01-D	
44	25	513/177	4372.82	HALİME KAYA ✓	ALI	1/36	121.47	121.47	-	34.17	87.30	2047/5 ✓ 2047/6 ✓ 2047/7 ✓ 2047/8 ✓ 2047/9 ✓ 2047/10 ✓	424.90 454.67 523.81 523.80 523.80 691.83	1180/42490 1263/45467 1456/52381 1455/52380 1455/52380 1922/69183	11.80 12.63 14.55 14.55 14.55 19.22		ARSA ARSA ARSA ARSA ARSA ARSA	G34-B-15-A-01-D G34-B-15-A-01-D G34-B-15-A-01-D G34-B-15-A-01-D G34-B-15-A-01-D G34-B-15-A-01-D	
45	25	513/177	4372.82	MERYEM KARABİYYİK ✓	KEMAL	1/360	12.15	12.15	-	3.42	8.73	2047/5 ✓ 2047/6 ✓ 2047/7 ✓ 2047/8 ✓ 2047/9 ✓ 2047/10 ✓	424.90 454.67 523.81 523.80 523.80 691.83	118/42490 126/45467 145/52381 146/52380 145/52380 193/69183	1.18 1.26 1.45 1.46 1.45 1.93		ARSA ARSA ARSA ARSA ARSA ARSA	G34-B-15-A-01-D G34-B-15-A-01-D G34-B-15-A-01-D G34-B-15-A-01-D G34-B-15-A-01-D G34-B-15-A-01-D	

M.BAYRAM ÇAĞIRAN
Harita Müh.

TOPLAM ADA ALANI = 14880.40
 O.KATILIM ORANI = 0.000000
 D.O.P.ORANI = 0.2812863

MAL SAHİPLERİ ARAŞTIRMA VE ÖZET FORMU

TOPLAM ALAN = 20704.21
 TOPLAM PAY = 20704.21
 TOPLAM KAMUL. = 0.00
 TOPLAM DÜZ GIRM. = 0.00
 TOPLAM DÜZ GİREN = 20704.21

İMAR

KADASTRO										İMAR									
S.NO	SYF.	ADAPAR	ALAN	MALİK	BABA ADI	HİSSESİ	PAY	GİREN	GİRM.Y.	DOP	TAHSİS	ADAPAR	ALAN	HİSSE	PAY	BEYANLAR	CİNSİ	PAFTA NO	KÜTÜK SYF NO
46	25	513/177	4372.82	ASIYE TEKBAŞ ✓	KEMAL	1/360	12.15	12.15	-	3.42	8.73	2047/5 2047/6 2047/7 2047/8 2047/9 2047/10	424.90 454.67 523.81 523.80 523.80 691.83	118/42490 126/45467 145/52381 146/52380 145/52380 193/69183	1.18 1.26 1.45 1.46 1.45 1.93	ARSA ARSA ARSA ARSA ARSA ARSA	G34-B-15-A-01-D G34-B-15-A-01-D G34-B-15-A-01-D G34-B-15-A-01-D G34-B-15-A-01-D G34-B-15-A-01-D		
47	25	513/177	4372.82	SEMIHA GENÇ ✓	KEMAL	1/360	12.15	12.15	-	3.42	8.73	2047/5 2047/6 2047/7 2047/8 2047/9 2047/10	424.90 454.67 523.81 523.80 523.80 691.83	118/42490 126/45467 145/52381 146/52380 145/52380 193/69183	1.18 1.26 1.45 1.46 1.45 1.93	ARSA ARSA ARSA ARSA ARSA ARSA	G34-B-15-A-01-D G34-B-15-A-01-D G34-B-15-A-01-D G34-B-15-A-01-D G34-B-15-A-01-D G34-B-15-A-01-D		
48	25	513/177	4372.82	SATI BAL ✓	KEMAL	1/360	12.15	12.15	-	3.42	8.73	2047/5 2047/6 2047/7 2047/8 2047/9 2047/10	424.90 454.67 523.81 523.80 523.80 691.83	118/42490 126/45467 145/52381 146/52380 145/52380 193/69183	1.18 1.26 1.45 1.46 1.45 1.93	ARSA ARSA ARSA ARSA ARSA ARSA	G34-B-15-A-01-D G34-B-15-A-01-D G34-B-15-A-01-D G34-B-15-A-01-D G34-B-15-A-01-D G34-B-15-A-01-D		
49	25	513/177	4372.82	MELİK CUMA ✓	KEMAL	1/360	12.15	12.15	-	3.42	8.73	2047/5 2047/6 2047/7 2047/8 2047/9 2047/10	424.90 454.67 523.81 523.80 523.80 691.83	118/42490 126/45467 145/52381 146/52380 145/52380 193/69183	1.18 1.26 1.45 1.46 1.45 1.93	ARSA ARSA ARSA ARSA ARSA ARSA	G34-B-15-A-01-D G34-B-15-A-01-D G34-B-15-A-01-D G34-B-15-A-01-D G34-B-15-A-01-D G34-B-15-A-01-D		
50	25	513/177	4372.82	MUHAMMED GÜREL ✓	KEMAL	1/360	12.15	12.15	-	3.42	8.73	2047/5 2047/6 2047/7 2047/8 2047/9 2047/10	424.90 454.67 523.81 523.80 523.80 691.83	118/42490 126/45467 145/52381 146/52380 145/52380 193/69183	1.18 1.26 1.45 1.46 1.45 1.93	ARSA ARSA ARSA ARSA ARSA ARSA	G34-B-15-A-01-D G34-B-15-A-01-D G34-B-15-A-01-D G34-B-15-A-01-D G34-B-15-A-01-D G34-B-15-A-01-D		
51	25	513/177	4372.82	FATMA ÖZDEMİR ✓	KEMAL	1/360	12.15	12.15	-	3.42	8.73	2047/5 2047/6 2047/7 2047/8 2047/9 2047/10	424.90 454.67 523.81 523.80 523.80 691.83	118/42490 126/45467 145/52381 146/52380 145/52380 193/69183	1.18 1.26 1.45 1.46 1.45 1.93	ARSA ARSA ARSA ARSA ARSA ARSA	G34-B-15-A-01-D G34-B-15-A-01-D G34-B-15-A-01-D G34-B-15-A-01-D G34-B-15-A-01-D G34-B-15-A-01-D		
52	25	513/177	4372.82	RABİA GÜREL TURAL ✓	KEMAL	1/360	12.15	12.15	-	3.42	8.73	2047/5 2047/6 2047/7 2047/8 2047/9 2047/10	424.90 454.67 523.81 523.80 523.80 691.83	118/42490 126/45467 145/52381 146/52380 145/52380 193/69183	1.18 1.26 1.45 1.46 1.45 1.93	ARSA ARSA ARSA ARSA ARSA ARSA	G34-B-15-A-01-D G34-B-15-A-01-D G34-B-15-A-01-D G34-B-15-A-01-D G34-B-15-A-01-D G34-B-15-A-01-D		
53	25	513/177	4372.82	MELİHA MORGÜL ✓	KEMAL	1/360	12.15	12.15	-	3.42	8.73	2047/5 2047/6 2047/7 2047/8 2047/9 2047/10	424.90 454.67 523.81 523.80 523.80 691.83	118/42490 126/45467 145/52381 146/52380 145/52380 193/69183	1.18 1.26 1.45 1.46 1.45 1.93	ARSA ARSA ARSA ARSA ARSA ARSA	G34-B-15-A-01-D G34-B-15-A-01-D G34-B-15-A-01-D G34-B-15-A-01-D G34-B-15-A-01-D G34-B-15-A-01-D		

M.BAYRAM ÇAĞIRAN
Harita Müh.

TOPLAM ADA ALANI = 14880.40
 O.KATILIM ORANI = 0.0000000
 D.O.P.ORANI = 0.2812863

MAL SAHİPLERİ ARAŞTIRMA VE ÖZET FORMU

TOPLAM ALAN = 20704.21
 TOPLAM PAY = 20704.21
 TOPLAM KAMUL. = 0.00
 TOPLAM DÜZ.GİRM. = 0.00
 TOPLAM DÜZ.GİREN = 20704.21

İMAR

KADASTRO										İMAR									
S.NO	SYF.	ADAPAR	ALAN	MALİK	BABA ADI	HİSSESİ	PAY	GİREN	GIRMY.	DOP	TAHSİS	ADAPAR	ALAN	HİSSE	PAY	BEYANLAR	CİNSİ	PAFTA NO	KÜTÜK SYF NO
54	25	513/177	4372.82	NEZİHA TAŞKI ✓	KEMAL	1/360	12.15	12.15	-	3.42	8.73	2047/5	424.90	118/42490	1.18		ARSA	G34-B-15-A-01-D	
												2047/6	454.67	126/45467	1.26		ARSA	G34-B-15-A-01-D	
												2047/7	523.81	145/52381	1.45		ARSA	G34-B-15-A-01-D	
												2047/8	523.80	145/52380	1.45		ARSA	G34-B-15-A-01-D	
												2047/9	523.80	146/52380	1.46		ARSA	G34-B-15-A-01-D	
												2047/10	691.83	193/69183	1.93		ARSA	G34-B-15-A-01-D	
55	26	513/178	273.30	MALİYE HAZİNESİ ✓	-	TAM	273.30	273.30	-	76.88	196.42	2046/6	434.44	550/43444	5.50		ARSA	G34-B-15-A-01-D	
												2047/11	421.57	792/42157	79.20		ARSA	G34-B-15-A-01-D	
												2047/14	575.08	3984/57508	39.84		ARSA	G34-B-15-A-01-D	
												2048/2	404.61	2055/40461	20.55		ARSA	G34-B-15-A-01-D	
												2048/4	556.96	2174/55696	21.74		ARSA	G34-B-15-A-01-D	
												2048/9	306.97	2959/30697	29.59		ARSA	G34-B-15-A-01-D	
56	52	513/211	4750.20	FADIL ORS	AHMET	21/473	210.91	210.91	-	59.33	151.58	2046/7	342.87	15158/34287	151.58		ARSA	G34-B-15-A-04-A	
57	52	513/211	4750.20	RESUL GÜNEŞ ✓	KURTCA	23/473	230.99	230.99	-	64.98	166.01	2047/1	421.57	16601/42157	166.01		ARSA	G34-B-15-A-01-D	
58	52	513/211	4750.20	NAZİRE GÜMÜŞ ✓	AHMET	30/473	301.28	301.28	-	84.75	216.53	2046/5	396.99	21653/39699	216.53		ARSA	G34-B-15-A-04-A	
59	52	513/211	4750.20	MEHPARE PEHLİVAN ✓	OSMAN	25/473	251.07	251.07	-	70.63	180.44	2046/6	434.44	18044/43444	180.44		ARSA	G34-B-15-A-04-A	
60	52	513/211	4750.20	MUSTAFA SARIKAYA ✓	OSMAN	151/3784	189.56	189.56	-	53.33	136.23	2048/1	1021.74	13623/102174	136.23		ARSA	G34-B-15-A-01-D	
61	52	513/211	4750.20	KEZİBAN KORKMAZ ✓	OSMAN	151/3784	189.56	189.56	-	53.33	136.23	2048/1	1021.74	13623/102174	136.23		ARSA	G34-B-15-A-01-D	
62	52	513/211	4750.20	OSMAN SARIKAYA ✓	OSMAN	151/3784	189.56	189.56	-	53.33	136.23	2048/1	1021.74	13623/102174	136.23		ARSA	G34-B-15-A-01-D	
63	52	513/211	4750.20	GÜLSÜN DÖRTKAYA ✓	OSMAN	151/3784	189.56	189.56	-	53.33	136.23	2048/1	1021.74	13623/102174	136.23		ARSA	G34-B-15-A-01-D	
64	52	513/211	4750.20	MEHMET EROL ✓	MEHMET	151/3784	189.56	189.56	-	42.38	108.26	2046/3	270.58	10826/27058	108.26		ARSA	G34-B-15-A-04-A	
65	52	513/211	4750.20	DUDU TÜRKMEN ✓	İBRAHİM	15/473	150.64	150.64	-	26.67	68.11	2048/1	1021.74	6811/102174	68.11		ARSA	G34-B-15-A-01-D	
66	52	513/211	4750.20	KEMAL SARIKAYA ✓	OSMAN	151/7568	94.78	94.78	-	17.26	44.09	2047/1	421.57	4409/42157	44.09		ARSA	G34-B-15-A-01-D	
67	52	513/211	4750.20	RUZİYE ÇULHA ✓	HASAN	391/30272	61.35	61.35	-	17.26	44.09	2047/1	421.57	4409/42157	44.09		ARSA	G34-B-15-A-01-D	
68	52	513/211	4750.20	NURETTİN ÇULHA ✓	RIZA	391/30272	61.35	61.35	-	17.26	44.09	2047/1	421.57	4409/42157	44.09		ARSA	G34-B-15-A-01-D	
69	52	513/211	4750.20	AYNIUR ERDOĞAN ✓	RIZA	391/30272	61.35	61.35	-	17.26	44.09	2047/1	421.57	4409/42157	44.09		ARSA	G34-B-15-A-01-D	
70	52	513/211	4750.20	MEHTAP GÜRLER ✓	RIZA	391/30272	61.35	61.35	-	17.26	44.09	2047/1	421.57	4409/42157	44.09		ARSA	G34-B-15-A-04-A	
71	52	513/211	4750.20	KAMİL PELİT ✓	ALI	3/473	30.13	30.13	-	8.48	21.65	2046/4	422.20	2165/42220	21.65		ARSA	G34-B-15-A-04-A	
72	52	513/211	4750.20	CEMİLE ÜNVER ✓	ALI	3/473	30.13	30.13	-	8.48	21.65	2046/4	422.20	2165/42220	21.65		ARSA	G34-B-15-A-04-A	
73	52	513/211	4750.20	KAMİLE GÜNEY ✓	ALI	3/473	30.13	30.13	-	8.48	21.65	2046/4	422.20	2165/42220	21.65		ARSA	G34-B-15-A-04-A	
74	52	513/211	4750.20	ŞADİYE ÜNVER ✓	ALI	3/473	30.13	30.13	-	8.48	21.65	2046/4	422.20	2165/42220	21.65		ARSA	G34-B-15-A-04-A	
75	52	513/211	4750.20	ŞADİYE PELİT ✓	ALI	3/473	30.13	30.13	-	8.48	21.65	2046/4	422.20	2165/42220	21.65		ARSA	G34-B-15-A-04-A	
76	52	513/211	4750.20	ŞABAN PELİT ✓	HİKMET	3/1892	7.53	7.53	-	2.12	5.41	2046/4	422.20	541/42220	5.41		ARSA	G34-B-15-A-04-A	

M.BAYRAM ÇAĞIRAN
Harita Müh.

TOPLAM ADA ALANI = 14880.40
 O KATILIM ORANI = 0.0000000
 D.O.P.ORANI = 0.2812863

MAL SAHİPLERİ ARAŞTIRMA VE ÖZET FORMU

TOPLAM ALAN = 20704.21
 TOPLAM PAY = 20704.21
 TOPLAM KAMUL. = 0.00
 TOPLAM DÜZ GIRM. = 0.00
 TOPLAM DÜZ GİREN = 20704.21

IMAR

S.NO	SYF.	ADAPAR	ALAN	KADASTRO										BEYANLAR	PAY	HİSSE	CİNSİ	PAFTA NO	KÜTÜK SYF NO
				MALİK	BABA ADI	HİSSESİ	PAY	GİREN	GIRMY.	DOP	TAHSİS	ADAPAR	ALAN						
77	52	513/211	4750.20	NAZIM PELİT ✓	HİKMET	3/1892	7.53	7.53	-	2.12	5.41	2046/4	422.20	541/42220	ARSA	G34-B-15-A-04-A			
78	52	513/211	4750.20	LATİF PELİT ✓	HİKMET	3/1892	7.53	7.53	-	2.12	5.41	2046/4	422.20	541/42220	ARSA	G34-B-15-A-04-A			
79	52	513/211	4750.20	FAZİL PELİT ✓	HİKMET	3/1892	7.53	7.53	-	2.11	5.42	2046/4	422.20	542/42220	ARSA	G34-B-15-A-04-A			
80	52	513/211	4750.20	MERAL AYDIN ✓	FEVZİ	25/1892	62.77	62.77	-	17.65	45.12	2046/5	396.99	4512/39699	ARSA	G34-B-15-A-04-A			
81	52	513/211	4750.20	BAHADİR AYDIN ✓	İBRAHİM	75/3784	94.15	94.15	-	26.48	67.67	2046/5	396.99	6767/39699	ARSA	G34-B-15-A-04-A			
82	52	513/211	4750.20	BURAK AYDIN ✓	İBRAHİM	75/3784	94.15	94.15	-	26.48	67.67	2046/5	396.99	6767/39699	ARSA	G34-B-15-A-04-A			
83	52	513/211	4750.20	NERİMAN SARIKAYA ✓	VAHİT	151/15136	47.39	47.39	-	13.33	34.06	2048/1	1021.74	3406/102174	ARSA	G34-B-15-A-01-D			
84	52	513/211	4750.20	SEHER ARMUT ✓	CEMAL	151/15136	47.39	47.39	-	13.33	34.06	2048/1	1021.74	3406/102174	ARSA	G34-B-15-A-01-D			
85	52	513/211	4750.20	M.EMIN SARIKAYA ✓	CEMAL	151/15136	47.39	47.39	-	13.33	34.06	2048/1	1021.74	3406/102174	ARSA	G34-B-15-A-01-D			
86	52	513/211	4750.20	MUSTAFA SARIKAYA ✓	CEMAL	151/15136	47.39	47.39	-	13.33	34.06	2048/1	1021.74	3406/102174	ARSA	G34-B-15-A-01-D			
87	52	513/211	4750.20	ŞERİFE UZUN ✓	AHMET	27/3784	33.89	33.89	-	9.53	24.36	2046/4	422.20	2436/42220	ARSA	G34-B-15-A-04-A			
88	52	513/211	4750.20	ESME KILIÇ ✓	AHMET	27/3784	33.89	33.89	-	9.53	24.36	2046/4	422.20	2436/42220	ARSA	G34-B-15-A-04-A			
89	52	513/211	4750.20	HATİCE KOSE ✓	AHMET	27/3784	33.89	33.89	-	9.53	24.36	2046/4	422.20	2436/42220	ARSA	G34-B-15-A-04-A			
90	52	513/211	4750.20	HAYRETTİN SAĞLAM ✓	AHMET	27/3784	33.89	33.89	-	9.53	24.36	2046/4	422.20	2436/42220	ARSA	G34-B-15-A-04-A			
91	52	513/211	4750.20	CEMİLE ÜNVER ✓	ALİ	3/1892	7.53	7.53	-	2.11	5.42	2046/4	422.20	542/42220	ARSA	G34-B-15-A-04-A			
92	52	513/211	4750.20	KAMİLE GÜNEY ✓	ALİ	3/1892	7.53	7.53	-	2.11	5.42	2046/4	422.20	542/42220	ARSA	G34-B-15-A-04-A			
93	52	513/211	4750.20	ŞADİYE ÜNVER ✓	ALİ	3/1892	7.53	7.53	-	2.11	5.42	2046/4	422.20	542/42220	ARSA	G34-B-15-A-04-A			
94	52	513/211	4750.20	ŞAZİYE PELİT ✓	ALİ	3/1892	7.53	7.53	-	2.11	5.42	2046/4	422.20	542/42220	ARSA	G34-B-15-A-04-A			
95	52	513/211	4750.20	KAMİL PELİT ✓	ALİ	3/1892	7.53	7.53	-	2.11	5.42	2046/4	422.20	542/42220	ARSA	G34-B-15-A-04-A			
96	52	513/211	4750.20	ŞABAN PELİT ✓	HİKMET	3/7568	1.88	1.88	-	0.52	1.36	2046/4	422.20	136/42220	ARSA	G34-B-15-A-04-A			
97	52	513/211	4750.20	NAZIM PELİT ✓	HİKMET	3/7568	1.88	1.88	-	0.52	1.36	2046/4	422.20	136/42220	ARSA	G34-B-15-A-04-A			
98	52	513/211	4750.20	LATİF PELİT ✓	HİKMET	3/7568	1.88	1.88	-	0.52	1.36	2046/4	422.20	136/42220	ARSA	G34-B-15-A-04-A			
99	52	513/211	4750.20	FAZİL PELİT ✓	HİKMET	3/7568	1.88	1.88	-	0.52	1.36	2046/4	422.20	136/42220	ARSA	G34-B-15-A-04-A			
100	52	513/211	4750.20	HÜSEYİN AKYOL ✓	MUHARREM	100/473	1004.27	1004.27	-	282.48	721.79	2048/10	347.93	TAM	ARSA	G34-B-15-A-04-A			
101	52	513/211	4750.20	ZÜLEYHA BEKTAŞ ✓	KAZIM	32/473	321.37	321.37	-	90.39	230.98	2046/6	434.44	TAM	ARSA	G34-B-15-A-04-A			
102	52	513/211	4750.20	ŞABAN SARIKAYA ✓	HALİL	151/15136	47.39	47.39	-	13.33	34.06	2048/1	1021.74	3406/102174	ARSA	G34-B-15-A-01-D			
103	52	513/211	4750.20	H.İBRAHİM SARIKAYA ✓	HALİL	151/15136	47.39	47.39	-	13.33	34.06	2048/1	1021.74	3406/102174	ARSA	G34-B-15-A-01-D			
104	52	513/211	4750.20	KAMİLE GÖREN ✓	HALİL	151/15136	47.39	47.39	-	13.33	34.06	2048/1	1021.74	3406/102174	ARSA	G34-B-15-A-01-D			

M.BAYRAM ÇAĞIRAN
Harita Müh.

SAYFA NO : 7

TOPLAM ADA ALANI = 14880.40
 O.KATILIM ORANI = 0.0000000
 D.O.P.ORANI = 0.2812863

MAL SAHİPLERİ ARAŞTIRMA VE ÖZET FORMU

TOPLAM ALAN = 20704.21
 TOPLAM PAY = 20704.21
 TOPLAM KAMUL. = 0.00
 TOPLAM DÜZ GİRM. = 0.00
 TOPLAM DÜZ GİREN = 20704.21

IMAR

KADASTRO										IMAR				KÜTÜK					
S.NO	SYF.	ADA/PAR	ALAN	MALİK	BABA ADI	HİSSESİ	PAY	GİREN	GİRMİY.	DOP	TAHSİS	ADA/PAR	ALAN	HİSSE	PAY	BEYANLAR	CİNSİ	PAFTA NO	KÜTÜK SYF NO
105	52	513/211	4750.20	KAMURAN KILCI ✓	HALİL	151/15136	47.39	47.39	-	13.33	34.06	2048/1	1021.74	3406/102174	34.06		ARSA	G34-B-15-A-01-D	
106	52	513/213	2710.29	ÇELEBİ ERDOĞAN	KAZIM	5/12	1129.30	1129.30	-	317.66	811.64	2046/7 2046/8 2046/9	342.87 335.67 284.68	19129/34287 TAM TAM	191.29 335.67 284.68		ARSA ARSA ARSA	G34-B-15-A-04-A G34-B-15-A-04-A G34-B-15-A-04-A	
107	52	513/213	2710.29	RIZA TÜRKMEN ✓	MUSTAFA	1/12	225.86	225.86	-	63.54	162.32	2046/3	270.58	16232/27058	162.32		ARSA	G34-B-15-A-04-A	
108	52	513/213	2710.29	HÜSNE KAYA	MEHMET	5/12	1129.29	1129.29	-	317.65	811.64	2046/1 2046/2	323.56 488.08	TAM TAM	323.56 488.08		ARSA ARSA	G34-B-15-A-04-A G34-B-15-A-04-A	
109	52	513/213	2710.29	ŞAZİYE PELİT ✓	ALİ	1/48	56.46	56.46	-	15.88	40.58	2046/4	422.20	4058/42220	40.58		ARSA	G34-B-15-A-04-A	
110	52	513/213	2710.29	SEYİT PELİT ✓	SAMI	1/48	56.46	56.46	-	15.88	40.58	2046/4	422.20	4058/42220	40.58		ARSA	G34-B-15-A-04-A	
111	52	513/213	2710.29	MELEK PELİT ✓	SAMI	1/48	56.46	56.46	-	15.88	40.58	2046/4	422.20	4058/42220	40.58		ARSA	G34-B-15-A-04-A	
112	52	513/213	2710.29	MURAT PELİT ✓	SAMI	1/48	56.46	56.46	-	15.88	40.58	2046/4	422.20	4058/42220	40.58		ARSA	G34-B-15-A-04-A	

M.BAYRAM ÇAĞIRAN
Harita Müh.

TOPLAM ALAN = 20704.21
TOPLAM PAY = 20704.21
TOPLAM KAMUL. = 0.00
TOPLAM DÜZ.GİRM. = 0.00
TOPLAM DÜZ.GİREN = 20704.21

**TESCİLE ESAS
DAĞITIM CETVELİ
(İMAR PARSELİNE SIRALI)**

SAYFA NO : 1
TOPLAM PAY = 14880.40
TOPLAM KAMUL. = 0.000000
TOPLAM DÜZ.GİRM. = 0.2812863

KADASTRO

İMAR

S.NO	SYF.	ADA/PAR	ALAN	MALİK	BABA ADI	HİSSESİ	PAY	GİREN	GİRM.Y.	DOP	TAHİSİ	ADA/PAR	ALAN	HİSSE	PAY	BEYANLAR	CİNSİ	PAFTA NO	KUTUK SYF NO
108	54	513/213	2710.29	HÜSNE KAYA	MEHMET	5/12	1129.29	1129.29	-	317.65	811.64	2046/1	323.56	TAM	323.56		ARSA	G34-B-15-A-04-A	
108	54	513/213	2710.29	HÜSNE KAYA	MEHMET	5/12	1129.29	1129.29	-	317.65	811.64	2046/2	488.08	TAM	488.08		ARSA	G34-B-15-A-04-A	
65	52	513/211	4750.20	DUDU TÜRKMEN	İBRAHİM	15/473	150.64	150.64	-	42.38	108.26	2046/3	270.58	10826/27058	108.26		ARSA	G34-B-15-A-04-A	
107	54	513/213	2710.29	RIZA TÜRKMEN	MUSTAFA	1/12	225.86	225.86	-	63.54	162.32	2046/4	422.20	16232/27058	162.32		ARSA	G34-B-15-A-04-A	
71	52	513/211	4750.20	KAMİL PELİT	ALİ	3/473	30.13	30.13	-	8.48	21.65	2046/5	396.99	2165/42220	21.65		ARSA	G34-B-15-A-04-A	
72	52	513/211	4750.20	CEMİLE UNVER	ALİ	3/473	30.13	30.13	-	8.48	21.65	2046/6	434.44	2165/42220	21.65		ARSA	G34-B-15-A-04-A	
73	52	513/211	4750.20	KAMİLE GÜNEY	ALİ	3/473	30.13	30.13	-	8.48	21.65	2046/7	396.99	2165/42220	21.65		ARSA	G34-B-15-A-04-A	
74	52	513/211	4750.20	ŞADİYE UNVER	ALİ	3/473	30.13	30.13	-	8.48	21.65	2046/8	396.99	2165/42220	21.65		ARSA	G34-B-15-A-04-A	
75	52	513/211	4750.20	ŞADİYE PELİT	ALİ	3/473	30.13	30.13	-	8.48	21.65	2046/9	396.99	2165/42220	21.65		ARSA	G34-B-15-A-04-A	
76	52	513/211	4750.20	ŞADİYE PELİT	ALİ	3/1892	7.53	7.53	-	2.12	5.41	2046/10	396.99	541/42220	5.41		ARSA	G34-B-15-A-04-A	
77	52	513/211	4750.20	ŞADİYE PELİT	ALİ	3/1892	7.53	7.53	-	2.12	5.41	2046/11	396.99	541/42220	5.41		ARSA	G34-B-15-A-04-A	
78	52	513/211	4750.20	ŞADİYE PELİT	ALİ	3/1892	7.53	7.53	-	2.12	5.41	2046/12	396.99	541/42220	5.41		ARSA	G34-B-15-A-04-A	
79	52	513/211	4750.20	ŞADİYE PELİT	ALİ	3/1892	7.53	7.53	-	2.12	5.41	2046/13	396.99	541/42220	5.41		ARSA	G34-B-15-A-04-A	
80	52	513/211	4750.20	ŞADİYE PELİT	ALİ	3/1892	7.53	7.53	-	2.12	5.41	2046/14	396.99	541/42220	5.41		ARSA	G34-B-15-A-04-A	
81	52	513/211	4750.20	ŞADİYE PELİT	ALİ	3/1892	7.53	7.53	-	2.12	5.41	2046/15	396.99	541/42220	5.41		ARSA	G34-B-15-A-04-A	
82	52	513/211	4750.20	ŞADİYE PELİT	ALİ	3/1892	7.53	7.53	-	2.12	5.41	2046/16	396.99	541/42220	5.41		ARSA	G34-B-15-A-04-A	
83	52	513/211	4750.20	ŞADİYE PELİT	ALİ	3/1892	7.53	7.53	-	2.12	5.41	2046/17	396.99	541/42220	5.41		ARSA	G34-B-15-A-04-A	
84	52	513/211	4750.20	ŞADİYE PELİT	ALİ	3/1892	7.53	7.53	-	2.12	5.41	2046/18	396.99	541/42220	5.41		ARSA	G34-B-15-A-04-A	
85	52	513/211	4750.20	ŞADİYE PELİT	ALİ	3/1892	7.53	7.53	-	2.12	5.41	2046/19	396.99	541/42220	5.41		ARSA	G34-B-15-A-04-A	
86	52	513/211	4750.20	ŞADİYE PELİT	ALİ	3/1892	7.53	7.53	-	2.12	5.41	2046/20	396.99	541/42220	5.41		ARSA	G34-B-15-A-04-A	
87	52	513/211	4750.20	ŞADİYE PELİT	ALİ	3/1892	7.53	7.53	-	2.12	5.41	2046/21	396.99	541/42220	5.41		ARSA	G34-B-15-A-04-A	
88	52	513/211	4750.20	ŞADİYE PELİT	ALİ	3/1892	7.53	7.53	-	2.12	5.41	2046/22	396.99	541/42220	5.41		ARSA	G34-B-15-A-04-A	
89	52	513/211	4750.20	ŞADİYE PELİT	ALİ	3/1892	7.53	7.53	-	2.12	5.41	2046/23	396.99	541/42220	5.41		ARSA	G34-B-15-A-04-A	
90	52	513/211	4750.20	ŞADİYE PELİT	ALİ	3/1892	7.53	7.53	-	2.12	5.41	2046/24	396.99	541/42220	5.41		ARSA	G34-B-15-A-04-A	
91	52	513/211	4750.20	ŞADİYE PELİT	ALİ	3/1892	7.53	7.53	-	2.12	5.41	2046/25	396.99	541/42220	5.41		ARSA	G34-B-15-A-04-A	
92	52	513/211	4750.20	ŞADİYE PELİT	ALİ	3/1892	7.53	7.53	-	2.12	5.41	2046/26	396.99	541/42220	5.41		ARSA	G34-B-15-A-04-A	
93	52	513/211	4750.20	ŞADİYE PELİT	ALİ	3/1892	7.53	7.53	-	2.12	5.41	2046/27	396.99	541/42220	5.41		ARSA	G34-B-15-A-04-A	
94	52	513/211	4750.20	ŞADİYE PELİT	ALİ	3/1892	7.53	7.53	-	2.12	5.41	2046/28	396.99	541/42220	5.41		ARSA	G34-B-15-A-04-A	
95	52	513/211	4750.20	ŞADİYE PELİT	ALİ	3/1892	7.53	7.53	-	2.12	5.41	2046/29	396.99	541/42220	5.41		ARSA	G34-B-15-A-04-A	
96	52	513/211	4750.20	ŞADİYE PELİT	ALİ	3/1892	7.53	7.53	-	2.12	5.41	2046/30	396.99	541/42220	5.41		ARSA	G34-B-15-A-04-A	
97	52	513/211	4750.20	ŞADİYE PELİT	ALİ	3/1892	7.53	7.53	-	2.12	5.41	2046/31	396.99	541/42220	5.41		ARSA	G34-B-15-A-04-A	
98	52	513/211	4750.20	ŞADİYE PELİT	ALİ	3/1892	7.53	7.53	-	2.12	5.41	2046/32	396.99	541/42220	5.41		ARSA	G34-B-15-A-04-A	
99	52	513/211	4750.20	ŞADİYE PELİT	ALİ	3/1892	7.53	7.53	-	2.12	5.41	2046/33	396.99	541/42220	5.41		ARSA	G34-B-15-A-04-A	
100	52	513/211	4750.20	ŞADİYE PELİT	ALİ	3/1892	7.53	7.53	-	2.12	5.41	2046/34	396.99	541/42220	5.41		ARSA	G34-B-15-A-04-A	
101	52	513/211	4750.20	ŞADİYE PELİT	ALİ	3/1892	7.53	7.53	-	2.12	5.41	2046/35	396.99	541/42220	5.41		ARSA	G34-B-15-A-04-A	
109	54	513/213	2710.29	ŞADİYE PELİT	ALİ	1/48	56.46	56.46	-	15.88	40.58	2046/36	396.99	4058/42220	40.58		ARSA	G34-B-15-A-04-A	
110	54	513/213	2710.29	ŞADİYE PELİT	ALİ	1/48	56.46	56.46	-	15.88	40.58	2046/37	396.99	4058/42220	40.58		ARSA	G34-B-15-A-04-A	
111	54	513/213	2710.29	ŞADİYE PELİT	ALİ	1/48	56.46	56.46	-	15.88	40.58	2046/38	396.99	4058/42220	40.58		ARSA	G34-B-15-A-04-A	
112	54	513/213	2710.29	ŞADİYE PELİT	ALİ	1/48	56.46	56.46	-	15.88	40.58	2046/39	396.99	4058/42220	40.58		ARSA	G34-B-15-A-04-A	
58	52	513/211	4750.20	NAZİRE GÜMÜŞ	AHMET	30/473	301.28	301.28	-	84.75	216.53	2046/40	396.99	2165/39699	216.53		ARSA	G34-B-15-A-04-A	
80	52	513/211	4750.20	MERAL AYDIN	FEVZİ	25/1892	62.77	62.77	-	17.65	45.12	2046/41	396.99	4512/39699	45.12		ARSA	G34-B-15-A-04-A	
81	52	513/211	4750.20	BAHADİR AYDIN	İBRAHİM	75/3784	94.15	94.15	-	26.48	67.67	2046/42	396.99	6767/39699	67.67		ARSA	G34-B-15-A-04-A	
82	52	513/211	4750.20	BURAK AYDIN	İBRAHİM	75/3784	94.15	94.15	-	26.48	67.67	2046/43	396.99	6767/39699	67.67		ARSA	G34-B-15-A-04-A	
1	13	513/6	24.37	TOPLU KONUT İDARESİ	-	TAM	24.37	24.37	-	6.85	17.52	2046/44	396.99	1752/43444	17.52		ARSA	G34-B-15-A-04-A	
55	26	513/178	273.30	MALİYE HAZİNESİ	-	TAM	273.30	273.30	-	76.88	196.42	2046/45	396.99	550/43444	5.50		ARSA	G34-B-15-A-04-A	
59	52	513/211	4750.20	MEHPARE PEHLİVAN	OSMAN	25/473	251.07	251.07	-	70.63	180.44	2046/46	396.99	18044/43444	180.44		ARSA	G34-B-15-A-04-A	
101	52	513/211	4750.20	ZULEYHA BEKTAŞ	KAZIM	32/473	321.37	321.37	-	90.39	230.98	2046/47	396.99	23098/43444	230.98		ARSA	G34-B-15-A-04-A	
56	52	513/211	4750.20	FADİL ÖRS	AHMET	21/473	210.91	210.91	-	59.33	151.58	2046/48	396.99	15158/34287	151.58		ARSA	G34-B-15-A-04-A	
106	54	513/213	2710.29	ÇELEBİ ERDOĞAN	KAZIM	5/12	1129.30	1129.30	-	317.66	811.64	2046/49	396.99	19129/34287	191.29		ARSA	G34-B-15-A-04-A	
106	54	513/213	2710.29	ÇELEBİ ERDOĞAN	KAZIM	5/12	1129.30	1129.30	-	317.66	811.64	2046/50	396.99	TAM	335.67		ARSA	G34-B-15-A-04-A	
106	54	513/213	2710.29	ÇELEBİ ERDOĞAN	KAZIM	5/12	1129.30	1129.30	-	317.66	811.64	2046/51	396.99	TAM	284.68		ARSA	G34-B-15-A-04-A	

M.BAYRAM ÇAĞIRAN
Harita Müh.

TEESCİLE ESAS
DAĞITIM CETVELİ
(İMAR PARSELİNE SIRALI)

TOPLAM ALAN = 20704.21
TOPLAM PAY = 20704.21
TOPLAM KAMUL = 0.00
TOPLAM DÜZ.GIRM. = 0.00
TOPLAM DÜZ.GİREN = 20704.21

TOPLAM PAY = 14880.40
TOPLAM KAMUL = 0.0000000
TOPLAM DÜZ.GIRM. = 0.2812863

SAYFA NO : 2

KADASTRO										İMAR									
S.NO	SYF.	ADAIPAR	ALAN	MALİK	BABA ADI	HİSSESİ	PAY	GİREN	GİRMİY.	DOP	TAHSİS	ADAIPAR	ALAN	HİSSE	PAY	BEYANLAR	CİNSİ	PAFTA NO	KÜTÜK SYF NO
55	26	513/1178	273.30	MALİYE HAZİNESİ RESUL GÜNEŞ	KURTCA	TAM	273.30	273.30	-	76.88	196.42	2047/1	421.57	7920/42157	79.20		ARSA	G34-B-15-A-01-D	
57	52	513/2111	4750.20	RUZYİYE ÇULHA	HASAN	23/473	230.99	230.99	-	64.98	166.01			1660/42157	166.01				
67	52	513/2111	4750.20	NURETTİN ÇULHA	RIZA	391/30272	61.35	61.35	-	17.26	44.09			4409/42157	44.09				
68	52	513/2111	4750.20	AYNUR ERDOĞAN	RIZA	391/30272	61.35	61.35	-	17.26	44.09			4409/42157	44.09				
69	52	513/2111	4750.20	MEHTAP GÜRLER	RIZA	391/30272	61.35	61.35	-	17.26	44.09			4409/42157	44.09				
70	52	513/2111	4750.20																
10	15	513/50	8573.23	SEYDİ AHMET BAŞ	HASAN	9/60	1285.98	1285.98	-	361.73	924.25	2047/2	490.89	3063/49089	306.31		ARSA	G34-B-15-A-01-D	
11	15	513/50	8573.23	ŞERİFE BAŞ	CEMAL	750/66378	96.87	96.87	-	27.25	69.62			2307/49089	23.07				
12	15	513/50	8573.23	YURDACAN BAŞ	S.AHMET	1125/66378	145.30	145.30	-	40.88	104.42			3461/49089	34.61				
13	15	513/50	8573.23	YILMAZ BAŞ	S.AHMET	1125/66378	145.30	145.30	-	40.88	104.42			2307/49089	23.07				
14	15	513/50	8573.23	ŞERİFE BAŞ	CEMAL	250/22125	96.87	96.87	-	27.25	69.62			3461/49089	34.61				
15	15	513/50	8573.23	YURDACAN BAŞ	S.AHMET	375/22125	145.31	145.31	-	40.88	104.43			3461/49089	34.61				
16	15	513/50	8573.23	YILMAZ BAŞ	S.AHMET	375/22125	145.31	145.31	-	40.88	104.43			3461/49089	34.61				
10	15	513/50	8573.23	SEYDİ AHMET BAŞ	HASAN	9/60	1285.98	1285.98	-	361.73	924.25	2047/3	417.73	2606/41773	260.66		ARSA	G34-B-15-A-01-D	
11	15	513/50	8573.23	ŞERİFE BAŞ	CEMAL	750/66378	96.87	96.87	-	27.25	69.62			1963/41773	19.63				
12	15	513/50	8573.23	YURDACAN BAŞ	S.AHMET	1125/66378	145.30	145.30	-	40.88	104.42			2945/41773	29.45				
13	15	513/50	8573.23	YILMAZ BAŞ	S.AHMET	1125/66378	145.30	145.30	-	40.88	104.42			1963/41773	19.63				
14	15	513/50	8573.23	ŞERİFE BAŞ	CEMAL	250/22125	96.87	96.87	-	27.25	69.62			2945/41773	29.45				
15	15	513/50	8573.23	YURDACAN BAŞ	S.AHMET	375/22125	145.31	145.31	-	40.88	104.43			2946/41773	29.46				
16	15	513/50	8573.23	YILMAZ BAŞ	S.AHMET	375/22125	145.31	145.31	-	40.88	104.43			2946/41773	29.46				
10	15	513/50	8573.23	SEYDİ AHMET BAŞ	HASAN	9/60	1285.98	1285.98	-	361.73	924.25	2047/4	572.57	3572/57257	357.28		ARSA	G34-B-15-A-01-D	
11	15	513/50	8573.23	ŞERİFE BAŞ	CEMAL	750/66378	96.87	96.87	-	27.25	69.62			2692/57257	26.92				
12	15	513/50	8573.23	YURDACAN BAŞ	S.AHMET	1125/66378	145.30	145.30	-	40.88	104.42			4036/57257	40.36				
13	15	513/50	8573.23	YILMAZ BAŞ	S.AHMET	1125/66378	145.30	145.30	-	40.88	104.42			2692/57257	26.92				
14	15	513/50	8573.23	ŞERİFE BAŞ	CEMAL	250/22125	96.87	96.87	-	27.25	69.62			4037/57257	40.37				
15	15	513/50	8573.23	YURDACAN BAŞ	S.AHMET	375/22125	145.31	145.31	-	40.88	104.43			4036/57257	40.36				
16	15	513/50	8573.23	YILMAZ BAŞ	S.AHMET	375/22125	145.31	145.31	-	40.88	104.43			4036/57257	40.36				
35	25	513/177	4372.82	ŞÜKRÜ KAYA	ALI	1/6	728.79	728.79	-	204.99	523.80	2047/5	424.90	7082/42490	70.82		ARSA	G34-B-15-A-01-D	
36	25	513/177	4372.82	FERİT KAYA	ALI	1/6	728.79	728.79	-	204.99	523.80			7082/42490	70.82				
37	25	513/177	4372.82	FATMA KAYA	ALI	1/6	728.79	728.79	-	204.99	523.80			7082/42490	70.82				
38	25	513/177	4372.82	SEYİT KAYA	ALI	1/6	728.80	728.80	-	205.00	523.80			7082/42490	70.82				
39	25	513/177	4372.82	HALİME KAYA	ALI	1/6	728.80	728.80	-	34.16	87.31			1180/42490	11.80				
40	25	513/177	4372.82	ŞÜKRÜ KAYA	ALI	1/36	121.47	121.47	-	34.17	87.30			1180/42490	11.80				
41	25	513/177	4372.82	FATMA NARİN	ALI	1/36	121.47	121.47	-	34.17	87.30			1180/42490	11.80				
42	25	513/177	4372.82	FERİT KAYA	ALI	1/36	121.47	121.47	-	34.17	87.30			1180/42490	11.80				
43	25	513/177	4372.82	SEYİT KAYA	ALI	1/36	121.47	121.47	-	34.17	87.30			1180/42490	11.80				
44	25	513/177	4372.82	HALİME KAYA	ALI	1/36	121.47	121.47	-	34.17	87.30			1180/42490	11.80				
45	25	513/177	4372.82	MERYEM KARABİYİK	KEMAL	1/360	12.15	12.15	-	3.42	8.73			118/42490	1.18				
46	25	513/177	4372.82	ASİYE TEKBAŞ	KEMAL	1/360	12.15	12.15	-	3.42	8.73			118/42490	1.18				
47	25	513/177	4372.82	SEMİHA GENÇ	KEMAL	1/360	12.15	12.15	-	3.42	8.73			118/42490	1.18				
48	25	513/177	4372.82	SATI BAL	KEMAL	1/360	12.15	12.15	-	3.42	8.73			118/42490	1.18				
49	25	513/177	4372.82	MELEK CUMA	KEMAL	1/360	12.15	12.15	-	3.42	8.73			118/42490	1.18				
50	25	513/177	4372.82	MUHAMMED GÜREL	KEMAL	1/360	12.15	12.15	-	3.42	8.73			118/42490	1.18				
51	25	513/177	4372.82	FATMA ÖZDEMİR	KEMAL	1/360	12.15	12.15	-	3.42	8.73			118/42490	1.18				
52	25	513/177	4372.82	RABİA GÜREL TURAL	KEMAL	1/360	12.15	12.15	-	3.42	8.73			118/42490	1.18				
53	25	513/177	4372.82	MELİHA MORGÜL	KEMAL	1/360	12.15	12.15	-	3.42	8.73			118/42490	1.18				
54	25	513/177	4372.82	NEZİHA TAŞKI	KEMAL	1/360	12.15	12.15	-	3.42	8.73			118/42490	1.18				

M.BAYRAM ÇAĞIRAN
Harita Müh.



TEESCİLE ESAS
DAĞITIM CETVELİ
(İMAR PARSELİNE SIRA LI)

TOPLAM ALAN = 20704.21
TOPLAM PAY = 20704.21
TOPLAM KAMUL. = 0.00
TOPLAM DÜZ GİRM. = 0.00
TOPLAM DÜZ GİREN = 20704.21

TOPLAM PAY = 14880.40
TOPLAM KAMUL. = 0.0000000
TOPLAM DÜZ GİRM. = 0.2812863

SAYFA NO : 3

KADASTRO

İMAR

S NO	S YF.	ADA/PAR	ALAN	MALİK	BABA ADI	HİSSESİ	PAY	GİREN	GİRM.	DOP	TAHSİS	ADA/PAR	ALAN	HİSSE	PAY	BEYANLAR	CİNSİ	PAFTA NO	KÜTÜK SYF NO
35	25	513/177	4372.82	ŞÜKRÜ KAYA ✓	ALI	1/6	728.79	728.79	-	204.99	523.80	2047/6	454.67	7579/45467	75.79		ARSA	G34-B-15-A-01-D	
36	25	513/177	4372.82	FERİT KAYA ✓	ALI	1/6	728.79	728.79	-	204.99	523.80			7578/45467	75.78				
37	25	513/177	4372.82	FATMA KAYA ✓	ALI	1/6	728.79	728.79	-	204.99	523.80			7578/45467	75.78				
38	25	513/177	4372.82	SEYİT KAYA ✓	ALI	1/6	728.80	728.80	-	205.00	523.80			7578/45467	75.78				
39	25	513/177	4372.82	HALİME KAYA ✓	ALI	1/6	728.80	728.80	-	205.00	523.80			1264/45467	12.64				
40	25	513/177	4372.82	ŞÜKRÜ KAYA ✓	ALI	1/36	121.47	121.47	-	34.16	87.30			1263/45467	12.63				
41	25	513/177	4372.82	FATMA NARİN ✓	ALI	1/36	121.47	121.47	-	34.17	87.30			1263/45467	12.63				
42	25	513/177	4372.82	FERİT KAYA ✓	ALI	1/36	121.47	121.47	-	34.17	87.30			1263/45467	12.63				
43	25	513/177	4372.82	SEYİT KAYA ✓	ALI	1/36	121.47	121.47	-	34.17	87.30			1263/45467	12.63				
44	25	513/177	4372.82	HALİME KAYA ✓	ALI	1/360	12.15	12.15	-	3.42	8.73			126/45467	1.26				
45	25	513/177	4372.82	MERYEM KARABIYIK ✓	KEMAL	1/360	12.15	12.15	-	3.42	8.73			126/45467	1.26				
46	25	513/177	4372.82	ASİYE TEKBAŞ ✓	KEMAL	1/360	12.15	12.15	-	3.42	8.73			126/45467	1.26				
47	25	513/177	4372.82	SEMIHA GENÇ ✓	KEMAL	1/360	12.15	12.15	-	3.42	8.73			126/45467	1.26				
48	25	513/177	4372.82	SATI BAL ✓	KEMAL	1/360	12.15	12.15	-	3.42	8.73			126/45467	1.26				
49	25	513/177	4372.82	MELEK CUMA ✓	KEMAL	1/360	12.15	12.15	-	3.42	8.73			126/45467	1.26				
50	25	513/177	4372.82	MUHAMMED GÜREL ✓	KEMAL	1/360	12.15	12.15	-	3.42	8.73			126/45467	1.26				
51	25	513/177	4372.82	FATMA ÖZDEMİR ✓	KEMAL	1/360	12.15	12.15	-	3.42	8.73			126/45467	1.26				
52	25	513/177	4372.82	RABİA GÜREL TURAL ✓	KEMAL	1/360	12.15	12.15	-	3.42	8.73			126/45467	1.26				
53	25	513/177	4372.82	MELİHA MORGÜL ✓	KEMAL	1/360	12.15	12.15	-	3.42	8.73			126/45467	1.26				
54	25	513/177	4372.82	NEZİHA TAŞKI ✓	KEMAL	1/360	12.15	12.15	-	3.42	8.73			126/45467	1.26				
35	25	513/177	4372.82	ŞÜKRÜ KAYA ✓	ALI	1/6	728.79	728.79	-	204.99	523.80	2047/7	523.81	8730/52381	87.30		ARSA	G34-B-15-A-01-D	
36	25	513/177	4372.82	FERİT KAYA ✓	ALI	1/6	728.79	728.79	-	204.99	523.80			8731/52381	87.31				
37	25	513/177	4372.82	FATMA KAYA ✓	ALI	1/6	728.79	728.79	-	204.99	523.80			8731/52381	87.31				
38	25	513/177	4372.82	SEYİT KAYA ✓	ALI	1/6	728.80	728.80	-	205.00	523.80			8731/52381	87.31				
39	25	513/177	4372.82	HALİME KAYA ✓	ALI	1/6	728.80	728.80	-	205.00	523.80			1456/52381	14.56				
40	25	513/177	4372.82	ŞÜKRÜ KAYA ✓	ALI	1/36	121.47	121.47	-	34.16	87.31			1456/52381	14.56				
41	25	513/177	4372.82	FATMA NARİN ✓	ALI	1/36	121.47	121.47	-	34.17	87.30			1455/52381	14.55				
42	25	513/177	4372.82	FERİT KAYA ✓	ALI	1/36	121.47	121.47	-	34.17	87.30			1455/52381	14.55				
43	25	513/177	4372.82	SEYİT KAYA ✓	ALI	1/36	121.47	121.47	-	34.17	87.30			1455/52381	14.55				
44	25	513/177	4372.82	HALİME KAYA ✓	ALI	1/360	12.15	12.15	-	3.42	8.73			145/52381	1.45				
45	25	513/177	4372.82	MERYEM KARABIYIK ✓	KEMAL	1/360	12.15	12.15	-	3.42	8.73			145/52381	1.45				
46	25	513/177	4372.82	ASİYE TEKBAŞ ✓	KEMAL	1/360	12.15	12.15	-	3.42	8.73			145/52381	1.45				
47	25	513/177	4372.82	SEMIHA GENÇ ✓	KEMAL	1/360	12.15	12.15	-	3.42	8.73			145/52381	1.45				
48	25	513/177	4372.82	SATI BAL ✓	KEMAL	1/360	12.15	12.15	-	3.42	8.73			145/52381	1.45				
49	25	513/177	4372.82	MELEK CUMA ✓	KEMAL	1/360	12.15	12.15	-	3.42	8.73			145/52381	1.45				
50	25	513/177	4372.82	MUHAMMED GÜREL ✓	KEMAL	1/360	12.15	12.15	-	3.42	8.73			145/52381	1.45				
51	25	513/177	4372.82	FATMA ÖZDEMİR ✓	KEMAL	1/360	12.15	12.15	-	3.42	8.73			145/52381	1.45				
52	25	513/177	4372.82	RABİA GÜREL TURAL ✓	KEMAL	1/360	12.15	12.15	-	3.42	8.73			145/52381	1.45				
53	25	513/177	4372.82	MELİHA MORGÜL ✓	KEMAL	1/360	12.15	12.15	-	3.42	8.73			145/52381	1.45				
54	25	513/177	4372.82	NEZİHA TAŞKI ✓	KEMAL	1/360	12.15	12.15	-	3.42	8.73			145/52381	1.45				

M.BAYRAM ÇAĞIRAN
Harita Müh.

TOPLAM ALAN = 20704.21
TOPLAM PAY = 20704.21
TOPLAM KAMUL. = 0.00
TOPLAM DÜZ.GIRM. = 0.00
TOPLAM DÜZ.GİREN = 20704.21

TESCİLE ESAS
DAĞITIM CETVELİ
(İMAR PARSELİNE SIRALI)

TOPLAM PAY = 14880.40
TOPLAM KAMUL. = 0.0000000
TOPLAM DÜZ.GIRM. = 0.2812863

SAYFA NO : 4

KADASTRO

İMAR

S.NO	S.YF.	ADA/PAR	ALAN	MALİK	BABA ADI	HİSSESİ	PAY	GİREN	GİRM.Y.	DOP	TAHSİS	ADA/PAR	ALAN	HİSSE	PAY	BEYANLAR	CİNSİ	PAFTA NO	KÜTÜK SYF NO
35	25	513/1177	4372.82	ŞÜKRÜ KAYA ✓	ALI	1/6	728.79	728.79	-	204.99	523.80	2047/8	523.80	8730/52380	87.30		ARSA	G34-B-15-A-01-D	
36	25	513/1177	4372.82	FERİT KAYA ✓	ALI	1/6	728.79	728.79	-	204.99	523.80		523.80	8730/52380	87.30				
37	25	513/1177	4372.82	FATMA KAYA ✓	ALI	1/6	728.79	728.79	-	204.99	523.80		523.80	8730/52380	87.30				
38	25	513/1177	4372.82	SEYİT KAYA ✓	ALI	1/6	728.80	728.80	-	205.00	523.80		523.80	8730/52380	87.30				
39	25	513/1177	4372.82	HALİME KAYA ✓	ALI	1/6	728.80	728.80	-	205.00	523.80		523.80	1455/52380	14.55				
40	25	513/1177	4372.82	ŞÜKRÜ KAYA ✓	ALI	1/36	121.47	121.47	-	34.16	87.30		87.30	1455/52380	14.55				
41	25	513/1177	4372.82	FATMA NARİN ✓	ALI	1/36	121.47	121.47	-	34.17	87.30		87.30	1455/52380	14.55				
42	25	513/1177	4372.82	FERİT KAYA ✓	ALI	1/36	121.47	121.47	-	34.17	87.30		87.30	1455/52380	14.55				
43	25	513/1177	4372.82	HALİME KAYA ✓	ALI	1/36	121.47	121.47	-	34.17	87.30		87.30	146/52380	1.46				
44	25	513/1177	4372.82	MERYEM KARABIYIK ✓	KEMAL	1/360	12.15	12.15	-	3.42	8.73		8.73	146/52380	1.46				
45	25	513/1177	4372.82	ASIYE TEKBAŞ ✓	KEMAL	1/360	12.15	12.15	-	3.42	8.73		8.73	146/52380	1.46				
46	25	513/1177	4372.82	SEMIHA GENÇ ✓	KEMAL	1/360	12.15	12.15	-	3.42	8.73		8.73	146/52380	1.46				
47	25	513/1177	4372.82	SATI BAL ✓	KEMAL	1/360	12.15	12.15	-	3.42	8.73		8.73	146/52380	1.46				
48	25	513/1177	4372.82	MELEK CUMA ✓	KEMAL	1/360	12.15	12.15	-	3.42	8.73		8.73	146/52380	1.45				
49	25	513/1177	4372.82	MUHAMMED GÜREL ✓	KEMAL	1/360	12.15	12.15	-	3.42	8.73		8.73	146/52380	1.45				
50	25	513/1177	4372.82	FATMA ÖZDEMİR ✓	KEMAL	1/360	12.15	12.15	-	3.42	8.73		8.73	146/52380	1.45				
51	25	513/1177	4372.82	RABİA GÜREL TURAL ✓	KEMAL	1/360	12.15	12.15	-	3.42	8.73		8.73	146/52380	1.45				
52	25	513/1177	4372.82	MELİHA MORGÜL ✓	KEMAL	1/360	12.15	12.15	-	3.42	8.73		8.73	146/52380	1.45				
53	25	513/1177	4372.82	NEZİHA TAŞKI ✓	KEMAL	1/360	12.15	12.15	-	3.42	8.73		8.73	146/52380	1.45				
54	25	513/1177	4372.82	NEZİHA TAŞKI ✓	KEMAL	1/360	12.15	12.15	-	3.42	8.73		8.73	146/52380	1.45				
35	25	513/1177	4372.82	ŞÜKRÜ KAYA ✓	ALI	1/6	728.79	728.79	-	204.99	523.80	2047/9	523.80	8730/52380	87.30		ARSA	G34-B-15-A-01-D	
36	25	513/1177	4372.82	FERİT KAYA ✓	ALI	1/6	728.79	728.79	-	204.99	523.80		523.80	8730/52380	87.30				
37	25	513/1177	4372.82	FATMA KAYA ✓	ALI	1/6	728.79	728.79	-	204.99	523.80		523.80	8730/52380	87.30				
38	25	513/1177	4372.82	SEYİT KAYA ✓	ALI	1/6	728.80	728.80	-	205.00	523.80		523.80	8730/52380	87.30				
39	25	513/1177	4372.82	HALİME KAYA ✓	ALI	1/36	121.47	121.47	-	34.16	87.30		87.30	1455/52380	14.55				
40	25	513/1177	4372.82	ŞÜKRÜ KAYA ✓	ALI	1/36	121.47	121.47	-	34.17	87.30		87.30	1455/52380	14.55				
41	25	513/1177	4372.82	FATMA NARİN ✓	ALI	1/36	121.47	121.47	-	34.17	87.30		87.30	1455/52380	14.55				
42	25	513/1177	4372.82	FERİT KAYA ✓	ALI	1/36	121.47	121.47	-	34.17	87.30		87.30	1455/52380	14.55				
43	25	513/1177	4372.82	SEYİT KAYA ✓	ALI	1/36	121.47	121.47	-	34.17	87.30		87.30	1455/52380	14.55				
44	25	513/1177	4372.82	HALİME KAYA ✓	ALI	1/360	12.15	12.15	-	3.42	8.73		8.73	145/52380	1.45				
45	25	513/1177	4372.82	MERYEM KARABIYIK ✓	KEMAL	1/360	12.15	12.15	-	3.42	8.73		8.73	145/52380	1.45				
46	25	513/1177	4372.82	ASIYE TEKBAŞ ✓	KEMAL	1/360	12.15	12.15	-	3.42	8.73		8.73	145/52380	1.45				
47	25	513/1177	4372.82	SEMIHA GENÇ ✓	KEMAL	1/360	12.15	12.15	-	3.42	8.73		8.73	145/52380	1.45				
48	25	513/1177	4372.82	SATI BAL ✓	KEMAL	1/360	12.15	12.15	-	3.42	8.73		8.73	145/52380	1.45				
49	25	513/1177	4372.82	MELEK CUMA ✓	KEMAL	1/360	12.15	12.15	-	3.42	8.73		8.73	146/52380	1.46				
50	25	513/1177	4372.82	MUHAMMED GÜREL ✓	KEMAL	1/360	12.15	12.15	-	3.42	8.73		8.73	146/52380	1.46				
51	25	513/1177	4372.82	FATMA ÖZDEMİR ✓	KEMAL	1/360	12.15	12.15	-	3.42	8.73		8.73	146/52380	1.46				
52	25	513/1177	4372.82	RABİA GÜREL TURAL ✓	KEMAL	1/360	12.15	12.15	-	3.42	8.73		8.73	146/52380	1.46				
53	25	513/1177	4372.82	MELİHA MORGÜL ✓	KEMAL	1/360	12.15	12.15	-	3.42	8.73		8.73	146/52380	1.46				
54	25	513/1177	4372.82	NEZİHA TAŞKI ✓	KEMAL	1/360	12.15	12.15	-	3.42	8.73		8.73	146/52380	1.46				

MİBAYRAM ÇAĞIRAN
Harita Müh.

TOPLAM ALAN = 20704.21
TOPLAM PAY = 20704.21
TOPLAM KAMUL. = 0.00
TOPLAM DÜZ GIRM. = 0.00
TOPLAM DÜZ GİREN = 20704.21

**TESCİLE ESAS
DAĞITIM CETVELİ
(İMAR PARSELİNE SIRA LI)**

TOPLAM PAY = 14880.40
TOPLAM KAMUL. = 0.000000
TOPLAM DÜZ GIRM. = 0.2812863

SAYFA NO : 5

KADASTRO

İMAR

S.NO	SYF.	ADAPAR	ALAN	MALİK	BABA ADI	HİSSESİ	PAY	GİREN	GİRM.Y.	DOP	TAHSİS	ADA/PAR	ALAN	HİSSE	PAY	BEYANLAR	CİNSİ	PAFTA NO	KÜTÜK SYF NO
35	25	513/177	4372.82	ŞÜKRÜ KAYA ✓	ALI	1/6	728.79	728.79	-	204.99	523.80	2047/10	691.83	11529/69183	115.29	ARSA	G34-B-15-A-01-D		
36	25	513/177	4372.82	FERİT KAYA ✓	ALI	1/6	728.79	728.79	-	204.99	523.80			11529/69183	115.29				
37	25	513/177	4372.82	FATİMA KAYA ✓	ALI	1/6	728.79	728.79	-	204.99	523.80			11529/69183	115.29				
38	25	513/177	4372.82	SEYİT KAYA ✓	ALI	1/6	728.80	728.80	-	205.00	523.80			11529/69183	115.29				
39	25	513/177	4372.82	HALİME KAYA ✓	ALI	1/6	728.80	728.80	-	205.00	523.80			11529/69183	115.29				
40	25	513/177	4372.82	ŞÜKRÜ KAYA ✓	ALI	1/36	121.47	121.47	-	34.16	87.30			1921/69183	19.21				
41	25	513/177	4372.82	FATİMA NARİN ✓	ALI	1/36	121.47	121.47	-	34.17	87.30			1921/69183	19.21				
42	25	513/177	4372.82	FERİT KAYA ✓	ALI	1/36	121.47	121.47	-	34.17	87.30			1922/69183	19.22				
43	25	513/177	4372.82	SEYİT KAYA ✓	ALI	1/36	121.47	121.47	-	34.17	87.30			1922/69183	19.22				
44	25	513/177	4372.82	HALİME KAYA ✓	ALI	1/36	121.47	121.47	-	34.2	87.30			193/69183	1.93				
45	25	513/177	4372.82	MERYEM KARABIYIK ✓	KEMAL	1/360	12.15	12.15	-	3.42	8.73			193/69183	1.93				
46	25	513/177	4372.82	ASİYE TEKBAŞ ✓	KEMAL	1/360	12.15	12.15	-	3.42	8.73			193/69183	1.93				
47	25	513/177	4372.82	SEMIHA GENÇ ✓	KEMAL	1/360	12.15	12.15	-	3.42	8.73			193/69183	1.93				
48	25	513/177	4372.82	SATI BAL ✓	KEMAL	1/360	12.15	12.15	-	3.42	8.73			193/69183	1.93				
49	25	513/177	4372.82	MELEK CUMA ✓	KEMAL	1/360	12.15	12.15	-	3.42	8.73			193/69183	1.93				
50	25	513/177	4372.82	MUHAMMED GÜREL ✓	KEMAL	1/360	12.15	12.15	-	3.42	8.73			193/69183	1.93				
51	25	513/177	4372.82	FATİMA ÖZDEMİR ✓	KEMAL	1/360	12.15	12.15	-	3.42	8.73			193/69183	1.93				
52	25	513/177	4372.82	RABİA GÜREL TURAL ✓	KEMAL	1/360	12.15	12.15	-	3.42	8.73			193/69183	1.93				
53	25	513/177	4372.82	MELİHA MORGÜL ✓	KEMAL	1/360	12.15	12.15	-	3.42	8.73			193/69183	1.93				
54	25	513/177	4372.82	NEZİHA TAŞKI ✓	KEMAL	1/360	12.15	12.15	-	3.42	8.73			193/69183	1.93				
18	15	513/50	8573.23	AYŞE BELLİ ✓	ALI	147/1702	740.46	740.46	-	208.28	532.18	2047/11	324.68	16234/32468	162.34	ARSA	G34-B-15-A-01-D		
19	15	513/50	8573.23	NURETTİN AKGÜL ✓	ALI	147/1702	740.46	740.46	-	208.28	532.18			16234/32468	162.34				
20	15	513/50	8573.23	FATMA BAŞ ✓	MEHMET	1/80	107.17	107.17	-	30.14	77.03	2047/12	308.11	7703/30811	77.03	ARSA	G34-B-15-A-01-D		
21	15	513/50	8573.23	YUNUS BAŞ ✓	HASAN	1/80	107.17	107.17	-	30.14	77.03			7703/30811	77.03				
22	15	513/50	8573.23	ASİYE BAŞ ✓	HASAN	1/80	107.17	107.17	-	30.15	77.02			7702/30811	77.02				
23	15	513/50	8573.23	HALİS BAŞ ✓	HASAN	1/80	107.17	107.17	-	30.15	77.02			7702/30811	77.02				
17	15	513/50	8573.23	BAYRAM YILMAZ ✓	MURAT	2330/33189	601.87	601.87	-	169.30	432.57	2047/13	432.57	TAM	432.57	ARSA	G34-B-15-A-01-D		
2	15	513/50	8573.23	ABDULLAH COŞKUN ✓	HAMİT	123/2832	372.36	372.36	-	104.74	267.62	2047/14	575.08	26762/57508	267.62	ARSA	G34-B-15-A-01-D		
3	15	513/50	8573.23	AHMET SAGLAM ✓	EMİN	123/2832	372.36	372.36	-	104.74	267.62			26762/57508	267.62				
55	26	513/178	273.30	MALİYE HAZİNESİ ✓	-	TAM	273.30	273.30	-	76.88	196.42			39844/57508	39.84				
60	52	513/211	4750.20	MUSTAFA SARIKAYA ✓	OSMAN	151/3784	189.56	189.56	-	53.33	136.23	2048/11	1021.74	13623/102174	136.23	ARSA	G34-B-15-A-01-D		
61	52	513/211	4750.20	KEZİBAN KORKMAZ ✓	OSMAN	151/3784	189.56	189.56	-	53.33	136.23			13623/102174	136.23				
62	52	513/211	4750.20	OSMAN SARIKAYA ✓	OSMAN	151/3784	189.56	189.56	-	53.33	136.23			13623/102174	136.23				
63	52	513/211	4750.20	GÜLSÜN DÖRTKAYA ✓	OSMAN	151/3784	189.56	189.56	-	53.33	136.23			13623/102174	136.23				
64	52	513/211	4750.20	MEHMET EROL ✓	MEHMET	151/3784	189.56	189.56	-	53.33	136.23			13623/102174	136.23				
66	52	513/211	4750.20	KEMAL SARIKAYA ✓	OSMAN	151/7568	94.78	94.78	-	26.67	68.11			6811/102174	68.11				
83	52	513/211	4750.20	NERİMAN SARIKAYA ✓	V/AHİT	151/15136	47.39	47.39	-	13.33	34.06			3406/102174	34.06				
84	52	513/211	4750.20	SEHER ARMUT ✓	CEMAL	151/15136	47.39	47.39	-	13.33	34.06			3406/102174	34.06				
85	52	513/211	4750.20	M.EMİN SARIKAYA ✓	CEMAL	151/15136	47.39	47.39	-	13.33	34.06			3406/102174	34.06				
86	52	513/211	4750.20	MUSTAFA SARIKAYA ✓	CEMAL	151/15136	47.39	47.39	-	13.33	34.06			3406/102174	34.06				
102	52	513/211	4750.20	SABAN SARIKAYA ✓	HALİL	151/15136	47.39	47.39	-	13.33	34.06			3406/102174	34.06				
103	52	513/211	4750.20	HİBRAHİM SARIKAYA ✓	HALİL	151/15136	47.39	47.39	-	13.33	34.06			3406/102174	34.06				
104	52	513/211	4750.20	KAMİLE GÖREN ✓	HALİL	151/15136	47.39	47.39	-	13.33	34.06			3406/102174	34.06				
105	52	513/211	4750.20	KAMURAN KILCI ✓	HALİL	151/15136	47.39	47.39	-	13.33	34.06			3406/102174	34.06				

M.BAYRAM ÇAĞIRAN
Harita Müh.



TOPLAM ALAN = 20704.21
TOPLAM PAY = 20704.21
TOPLAM KAMUL. = 0.00
TOPLAM DÜZ.GIRM. = 0.00
TOPLAM DÜZ.GİREN = 20704.21

TESCİLE ESAS
DAĞITIM CETVELİ
(İMAR PARSELİNE SIRALI)

SAYFA NO : 6
TOPLAM PAY = 14880.40
TOPLAM KAMUL. = 0.000000
TOPLAM DÜZ.GIRM. = 0.2812863

KADASTRO

İMAR

S.NO	SYF.	ADA/PAR	ALAN	MALİK	BABA ADI	HİSSESİ	PAY	GİREN	GIRMY.	DOP	TAHSİS	ADA/PAR	ALAN	HISSE	PAY	BEYANLAR	CINSİ	PAFTA NO	KÜTÜK SYF NO
8	15	513/50	8573.23	FATMA YILMAZ ✓	AŞIR	379/22125	146.86	146.86	-	41.31	105.55	2048/2	404.61	10555/40461	105.55		ARSA	G34-B-15-A-01-D	
9	15	513/50	8573.23	FATMA SAÇKARA ✓	MUSTAFA	1500/66378	193.74	193.74	-	54.50	139.24			13924/40461	139.24				
24	15	513/50	8573.23	SENEM ÖZKAYA ✓	BEKİR	125/44252	24.22	24.22	-	6.82	17.40			1740/40461	17.40				
25	15	513/50	8573.23	SELAHATTİN ÖZKAYA ✓	OSMAN	375/177008	18.16	18.16	-	5.11	13.05			1305/40461	13.05				
26	15	513/50	8573.23	SEVGİ ÖZKAYA ✓	OSMAN	375/177008	18.16	18.16	-	5.11	13.05			1305/40461	13.05				
27	15	513/50	8573.23	SEVGİ ÖZKAYA ✓	OSMAN	375/177008	18.16	18.16	-	5.10	13.06			1306/40461	13.06				
28	15	513/50	8573.23	MURAT ÖZKAYA ✓	OSMAN	375/177008	18.16	18.16	-	5.10	13.06			1306/40461	13.06				
29	15	513/50	8573.23	DURSUN COMART ✓	MEHMET	375/177008	18.16	18.16	-	5.10	13.06			1306/40461	13.06				
30	15	513/50	8573.23	AHMET COMART ✓	MEHMET	375/177008	18.16	18.16	-	5.10	13.06			1306/40461	13.06				
31	15	513/50	8573.23	İBRAHİM ÇAKIŞ ✓	MEHMET	375/177008	18.16	18.16	-	5.10	13.06			1306/40461	13.06				
32	15	513/50	8573.23	HAVVA ÇAKIŞ ✓	MEHMET	375/177008	18.16	18.16	-	6.81	17.41			1741/40461	17.41				
33	15	513/50	8573.23	DÖNDÜ COMART ✓	MEHMET	125/44252	24.22	24.22	-	6.81	17.41			1741/40461	17.41				
55	26	513/178	273.30	MALİYE HAZİNESİ ✓		TAM	273.30	273.30	-	76.88	196.42			2055/40461	20.55				
18	15	513/50	8573.23	AYŞE BELLI ✓	ALİ	147/1702	740.46	740.46	-	208.28	532.18	2048/3	432.80	21640/43280	216.40		ARSA	G34-B-15-A-01-D	
19	15	513/50	8573.23	NURETTİN AKGÜL ✓	ALİ	147/1702	740.46	740.46	-	208.28	532.18			21640/43280	216.40				
4	15	513/50	8573.23	AHMET DURAN ✓	ABDULLAH	118/2832	357.22	357.22	-	100.49	256.73	2048/4	556.96	25673/55696	256.73		ARSA	G34-B-15-A-01-D	
5	15	513/50	8573.23	DURSUN YILMAZCAN ✓	MEVLÜT	1000/22125	387.49	387.49	-	109.00	278.49			27849/55696	278.49				
55	26	513/178	273.30	MALİYE HAZİNESİ ✓		TAM	273.30	273.30	-	76.88	196.42			2174/55696	21.74				
-	-	-	-	MERZİFON BELEDİYESİ ✓			-	-	-	-	-	2048/5	2138.73	TAM	2138.73	ARSA VE ARAZI DÜZENLEMELERİ HAKKINDAKİ YÖNETMELİĞİN 174 MADDESİ GEREĞİNCE MERZİFON BELEDİYESİ ADINA DOPTAN ELDE EDİLDİ.	KREŞ ARSASI	G34-B-15-A-01-D	
34	15	513/50	8573.23	ŞERAFETTİN TEBER ✓	KERAMETTİN	219/1180	1591.13	1591.13	-	447.56	1143.57	2048/6	541.18	TAM	541.18		ARSA	G34-B-15-A-01-D	
34	15	513/50	8573.23	ŞERAFETTİN TEBER ✓	KERAMETTİN	219/1180	1591.13	1591.13	-	447.56	1143.57	2048/7	602.39	TAM	602.39		ARSA	G34-B-15-A-01-D	
18	15	513/50	8573.23	AYŞE BELLI ✓	ALİ	147/1702	740.46	740.46	-	208.28	532.18	2048/8	306.88	15344/30688	153.44		ARSA	G34-B-15-A-04-A	
19	15	513/50	8573.23	NURETTİN AKGÜL ✓	ALİ	147/1702	740.46	740.46	-	208.28	532.18			15344/30688	153.44				
6	15	513/50	8573.23	SEVKİ BOZER ✓	HAMZA	498/22125	192.97	192.97	-	54.28	138.69	2048/9	306.97	13869/30697	138.69		ARSA	G34-B-15-A-04-A	
7	15	513/50	8573.23	NUREDDİN GÜL ✓	KAMİL	498/22125	192.97	192.97	-	54.28	138.69			13869/30697	138.69				
55	26	513/178	273.30	MALİYE HAZİNESİ ✓		TAM	273.30	273.30	-	76.88	196.42			2959/30697	29.59				
100	52	513/211	4750.20	HÜSEYİN AKYOL ✓	MUHARREM	100/473	1004.27	1004.27	-	282.48	721.79	2048/10	347.93	TAM	347.93		ARSA	G34-B-15-A-04-A	
100	52	513/211	4750.20	HÜSEYİN AKYOL ✓	MUHARREM	100/473	1004.27	1004.27	-	282.48	721.79	2048/11	373.86	TAM	373.86		ARSA	G34-B-15-A-04-A	

M.BAYRAM ÇAĞIRAN
Harita Müh.