

SULUOVA  
(AMASYA)  
G35-a-16-c-3-c

G35-a-16-c-3-b

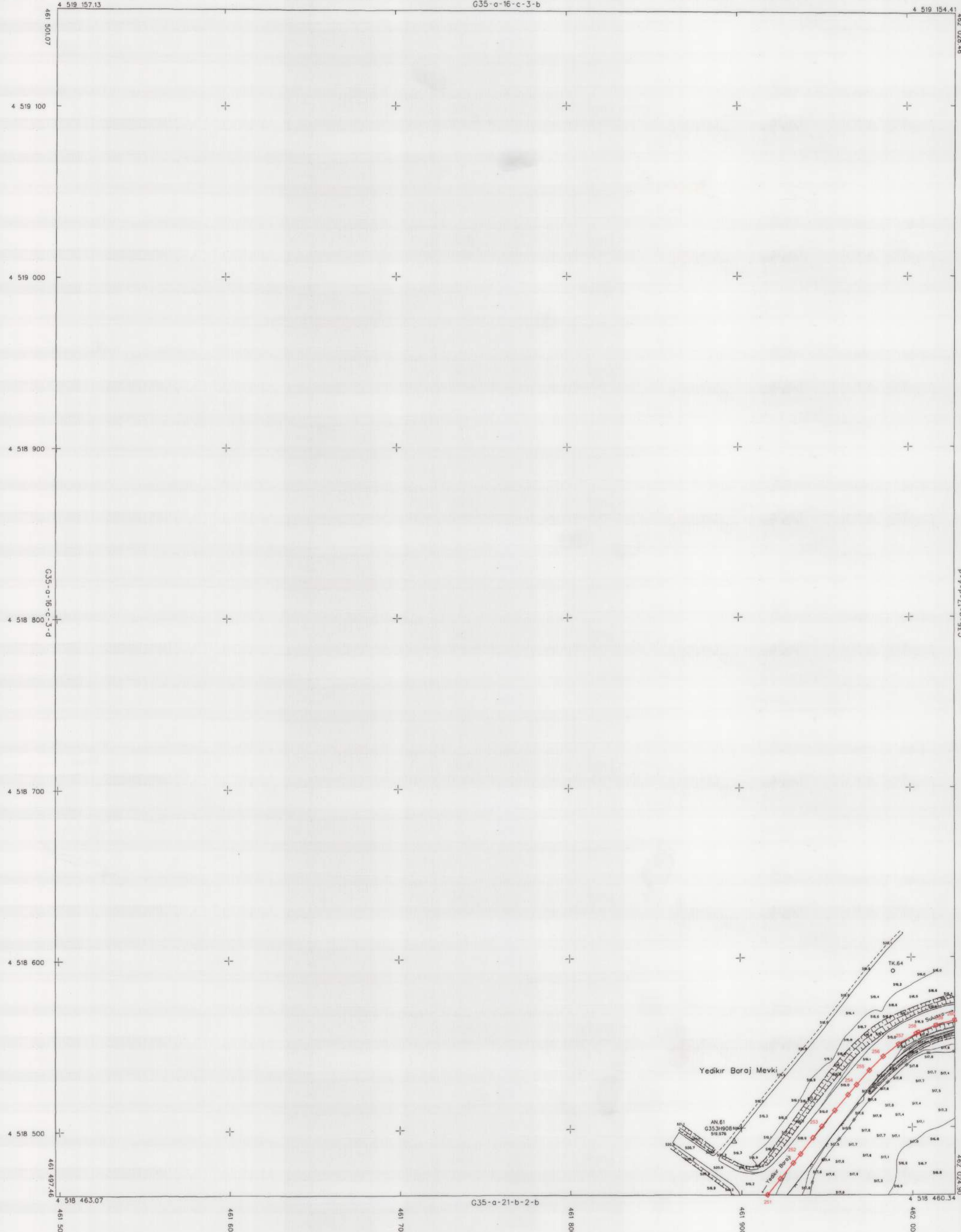

4 519 157.13 4 519 154.41 4 519 100 4 519 000 4 518 900 4 518 800 4 518 700 4 518 600 4 518 500 4 518 497.46 4 518 463.07 4 518 800 4 518 700 4 518 600 4 518 500 4 518 497.46 4 518 463.07 4 518 800 4 518 700 4 518 600 4 518 500 4 518 497.46 4 518 463.07

1/1000

MÜHÜRLEME Dairesi Başkanlığı  
Mühür  
İLER BAKMAZ ANONİM ŞİRKETİ  
OSMAN NURİ ÖZKANLI  
MÜHÜRLEME Dairesi Başkanlığı

Amasya  
25/12/2014

Harita ve Ölçme  
Dairesi Başkanlığı

MAYIS 2023 TARİHİNDE ÇIKILAN HAVA FOTODİJİTLERİNDEN  
BİREKLENİLMİŞ HAVA KURSU FOTODİJİTLERİNE VE VERİLERİNE  
BİNA OLARAK KULLANILAN ALAN  
NOT: HAZIRLANAN HARİTA ŞİHRİ BELEDİYE/MÜCAVİR ALAN  
ŞİHRİ OLARAK KULLANILMAZ

N. Altınçag  
Nazım ALTINÇAG  
Harita Y. Mühendisi  
Başkan

Sevim Söküt  
Sevim SÖKÜT  
Ziraat Mühendisi  
Üye

1/1000  
Barış Koroğlu  
Barış KÖROĞLU  
Jeoloji Mühendisi  
Üye

M. A. Korkmaz  
M. A. KÖRKMAZ  
Şehir Plancısı  
Üye

Abdullah Tunaydin  
Abdullah TUNAYDIN  
İnsaat Mühendisi  
Üye

SULUOVA G35-a-16-c-3-c  
(AMASYA)







01					
02					
03					
04					
05					
06					
07					
08					
09					
10					
11					
12					
13					
14					
15					
16					
17					
18					
19					
20					
21					
22					
23					
24					
25					

SULUOVA  
(AMASYA)  
G35-a-22-a-2-b

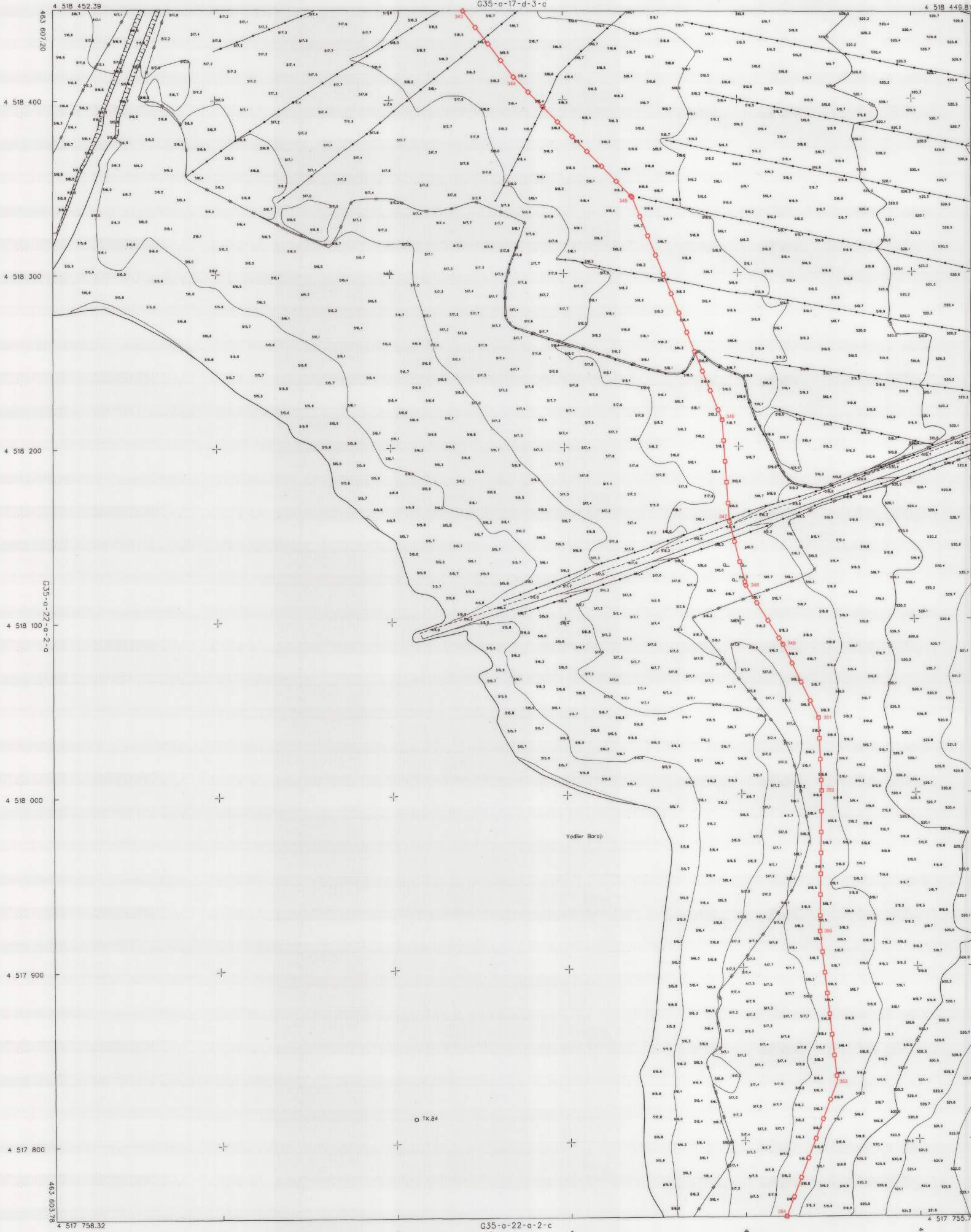

1:50000 KÖRÜK HARİTASI VE 2005.0  
FİZİKSEL HARİTAYA İZLENİM VE YERSEL BULUNMA  
T.C.İ.T.D.Ş.T. TARAFINDAN YAPILAN 1:50000 ADET  
HALHARİTASI HARİTA ÇIKARILMIŞTIR  
20/10/2023



İLLER BANKASI ANONİM ŞİRKETİ  
ODUNLU YOLU ÇOMUŞ  
MEKANSAL PLANLAMA DARESİ BAŞKAN

AMASYA  
25/12/2024



SULUOVA G35-a-22-a-2-b  
(AMASYA)

MAYIS 2023 TARİHİNDE ÇEKİLEN HAVA FOTOĞRAFLARINDAN  
DÜZELTİLEN PİKSELARAK ÇIKARILAN VE YERSEL BULUNMA  
BİRİM DÜZELTİLERİNDEN YAPILMIŞTIR.

MÜHÜRLENMİŞ HARİTA ŞİBİ BELLEĞİNİN ALIN  
SİBİ GÜVENİ KULLANILMIŞTIR.  
**N. Altıncağ**  
Nazım ALTINÇAĞ  
Harita Y. Mühendisi  
Başkan

**S. Söküt**  
Sevim SÖKÜT  
Ziraat Mühendisi  
Üye

1/1000  
**B. Koroglu**  
Baş KOROĞLU  
Jeoloji Mühendisi  
Üye

**M. Korkmaz**  
MAHİR KORKMAZ  
Şehir Plancısı  
Üye

**A. Tunaydin**  
Abdullah TUNAYDIN  
İnşaat Mühendisi  
Üye

MÜHÜRLENMİŞ HARİTA ŞİBİ BELLEĞİNİN ALIN  
T.C.İ.T.D.Ş.T. TARAFINDAN YAPILAN 1:50000 ADET  
HALHARİTASI HARİTA ÇIKARILMIŞTIR



01									
06									
11									
16									
21									
26									
31									
36									
41									
46									
51									
56									
61									
66									
71									
76									
81									
86									
91									
96									
01									

SULUOVA  
(AMASYA)  
G35-a-22-a-2-a

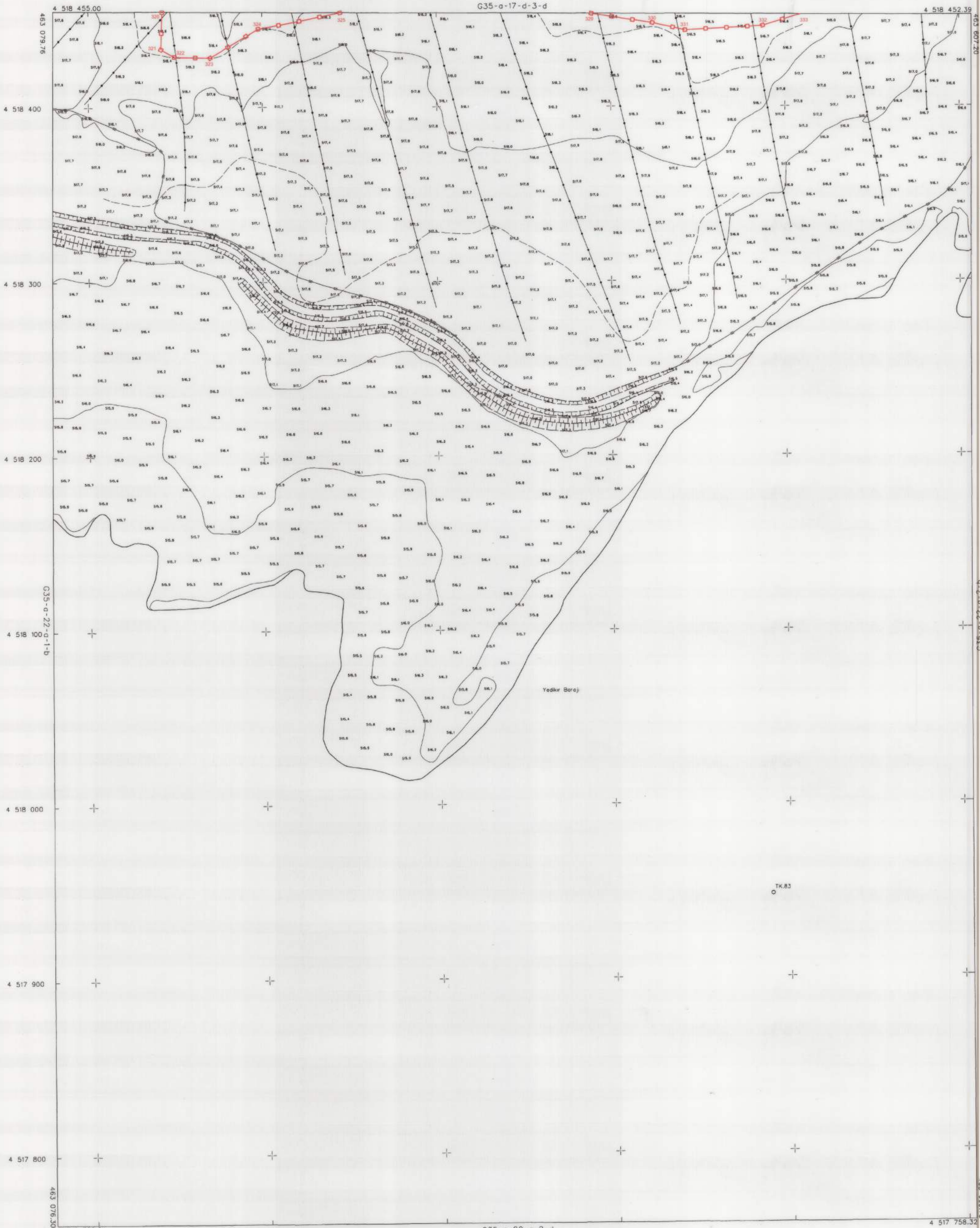

İTİF AK KODUNUN SİSTEMİNE VE 2003.2 EPÖZÜMÜNE GÖRE HARİTA İNŞAATINA VE İÇİTİDİSTİ TANIMLAMA YAPILAN 187 ADET HİLMANDE HARİTA ÇIKARILMIŞTIR. 20/10/2023



İLLER BAKANLIĞI İÇİŞİLERİ GENEL MÜDÜRLÜĞÜ HARİTA VE EMLAK DAİRESİ BAŞKANLIĞI

Amasya  
25/12/2024



SULUOVA G35-a-22-a-2-a  
(AMASYA)

MAYIS 2023 TARİHİNDE ÇEKİLEN HAVA FOTOĞRAFINDAN ÇIKARILAN HARİTALARIN ÜZERİNE VE YERSEL NÜTELİKLE İZİN ALINMADAN KULLANILMAMAZ.

N. Altınçag  
Nazım ALTINÇAG  
Harita Y. Mühendisi  
Başkan

Sevim Söküt  
Sevim SÖKÜT  
Ziraat Mühendisi  
Üye

1/1000  
Barış Koroğlu  
Barış KÖROĞLU  
Jeoloji Mühendisi  
Üye

M. Akil Korkmaz  
M. AKIL KORKMAZ  
Şehir Plancısı  
Üye

Abdullah Tunaydin  
Abdullah TUNAYDIN  
İnşaat Mühendisi  
Üye

MÜHÜRLEME HARİTA İNŞAATINA VE İÇİTİDİSTİ



01									
02									
03									
04									
05									
06									
07									
08									
09									
10									
11									
12									
13									
14									
15									
16									
17									
18									
19									
20									
21									
22									
23									
24									
25									

SULUOVA  
(AMASYA)  
G35-a-22-a-4-d

G35-a-22-a-4-a

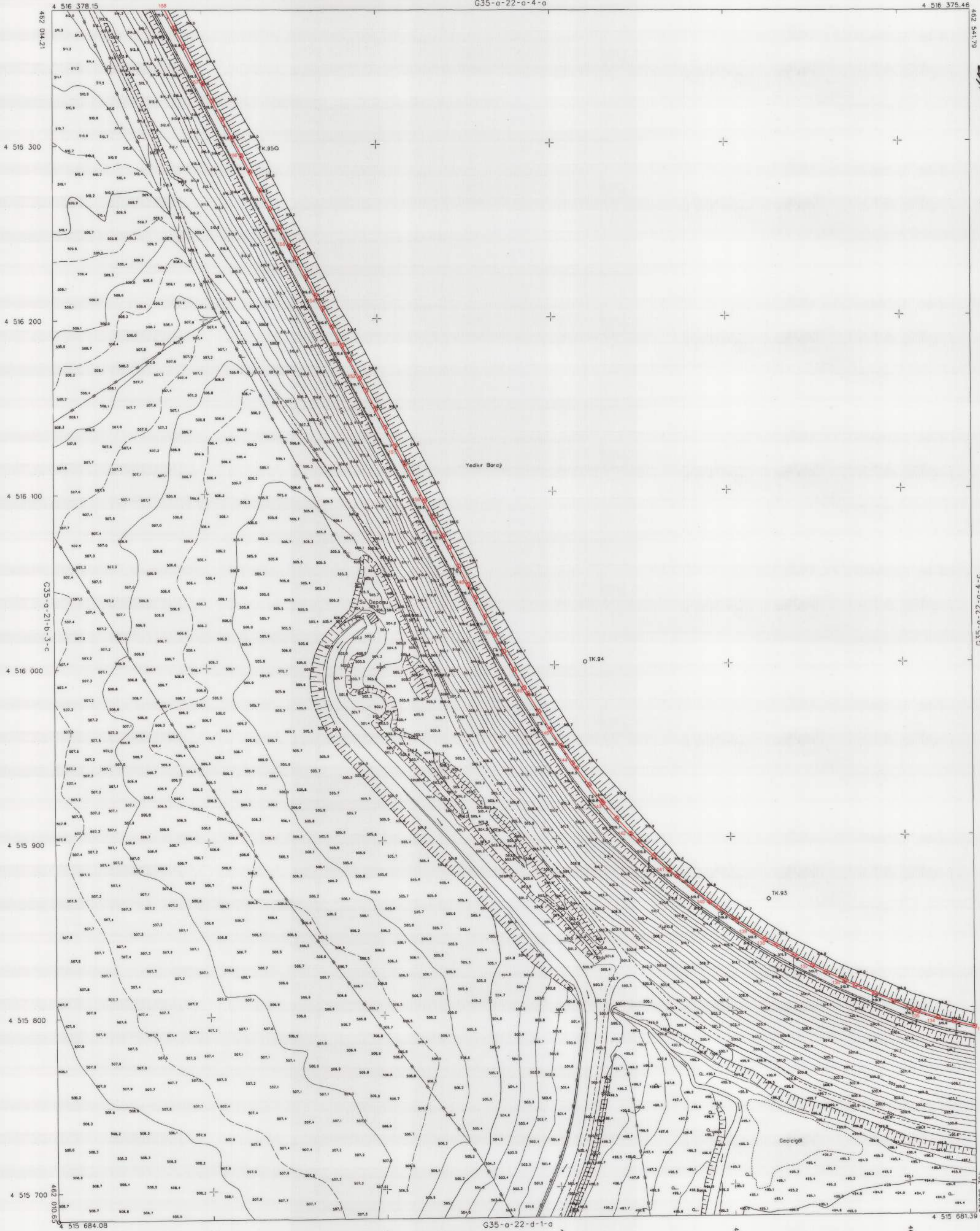

İTİF 96 KOORDİNAT SİSTEMİNDE VE 2005.0  
EPİROJAKA SAH-KAR HARITA İNŞAAT VE  
TİC.LTD.ŞTİ.İNİN YARILAN İŞİ İÇİN  
HİZMETİNE HARITA ÇİZİLMİŞTİR.  
20/10/2023



İLLER BAKANLIĞI ANKARA ŞİRKETİ  
OSMAN KURU ÖZDEMİR  
MÜHÜRLEME, PLANLAMA GEREKİ BAŞKAN

AMASYA  
25/11/2024



SULUOVA G35-a-22-a-4-d  
(AMASYA)

1/1000

MAYIS 2023 TARİHİNDE ÇEKİLEN HAVYA FOTOGRAFİ ARKINDAN  
DİJİTAL PAZLALANDIRILMIŞTIR VE YERSEL BİTİRİLMİŞ  
BİR DİJİTAL ÇATI SİGNALININ YAPILMIŞTIR.

NOT: HİZMETİNİZ HARİTA İÇİN BELEDİYE/İNŞAAT ALAN  
ŞİHİR ÇIKARILMIŞTIR.

*N. Altınçay*  
Nazım ALTINÇAY  
Harita Y. Mühendisi  
Başkan

*H. Sokut*  
Sevim SOKUT  
Ziraat Mühendisi  
Üye

*B. Koroğlu*  
Barış KÖROĞLU  
Jeolojik Mühendisi  
Üye

*M. Akif Korkmaz*  
M. Akif KORKMAZ  
Şehir Plancısı  
Üye

*Abdulhamit Tunaydin*  
Abdulhamit TUNAYDIN  
İnşaat Mühendisi  
Üye

MÜHÜRLEME SAH-KAR HARİTA İNŞAAT VE TİC.LTD.ŞTİ.























